Edición de 22 páginas

LA NACION

PRECIO EN TODO EL PAIS
VEINTE CENTAVOS

AÑO VII

SANTIAGO DE CHILE, MIERCOLES 10 DE OCTUBRE DE 1923

SUSCRICIONES: Por un año: $ 50.00—Por 6 meses: $ 26.00
Por 3 meses: $ 14.—Por 1 año extranjero: $ 110

Núm. 2,461

EL ANIVERSARIO DE LA REPUBLICA CHINA

Desde el fondo de su civilización milenaria, llena de nombres prestigiosos y gloriosos en la historia y la leyenda, la República de China presenta en su aniversario un vasto panorama que florece por igual en todos los campos de la actividad.

Dificultades de todo orden se han opuesto a la República desde su proclamación y se han sucedido periódicamente agitando el ambiente de la nueva democracia.

Pero, mirados los acontecimientos con serenidad, ello no es sino la lógica resultante de largas centurias vividas bajo el poder absoluto del imperio.

Paso a paso, la República China ha ido poniéndose de acuerdo con la vida de los tiempos nuevos y el progreso político debía necesariamente contarla entre las naciones de vanguardia.

Hoy la República parece asentada sobre bases sólidas e inconmovibles, pasadas ya las primeras agitaciones consecutivas a todo violento cambio de régimen.

Por todo el mundo los representantes diplomáticos de la República prestigian el nombre de su patria y hacen que se la mire con respeto y admiración. La colonia china es un ejemplo de laboriosidad honrada y perseverante.

Si se da una mirada retrospectiva en la vida intelectual del mundo se ve surgir desde el fondo de las épocas remotas el nombre claro de los filósofos y los poetas chinos. El arte puro y las aplicaciones industriales en sus formas más nobles y más bellas se han desarrollado en China desde su época clásica y siguen hoy cultivándose con un fervor que merece gratitud y respeto.

LAS ENEMIGAS

Cuento por JUAN LAW.

Mientras [illegible] espera Marcela la ropa que ha de lavar, sentada en la escalera, [illegible] de la lumbre, se contempla [illegible] concienzudamente, con [illegible] las manos toscas, coloradas, de uñas torcidas, manos llenas de grietas, que un ligero [illegible] acentúa [illegible]...

Siempre le pasa lo mismo; cuando el recuerdo del pasado se presenta, contempla en sus pobres manos [illegible] la ruina de su vida.

Hace mucho tiempo ya que no son lo que fueron, y desde el día en que, obligada por la miseria de su hogar [illegible], tuvo que ocuparse de las tareas más humildes y comenzaron a perder sus maravillosas manos la belleza que era su orgullo y que un poeta cantó, comprendió la mujer que entre ella y el pasado, todo había terminado.

La vida fué para Marcela una larga sucesión de días negros y grises, con un breve paréntesis rosa.

Trascurrió su niñez entre una madre continuamente agobiada por el trabajo y deseando siempre más para aliviar al padre de su pesada carga; y en ese ambiente, una chiquilla de rizos de oro que sueña no puede ser [illegible].

Muy pronto el amor llegó: fué un poeta, un alucinado, que la amó ardientemente y un día en vano esperaron los padres a la hija, y mientras ella vivía sus horas de pasión, la vergüenza y el dolor tejían en el modesto hogar un espeso velo de tristeza.

Fué un amor divino, lleno de luz; pero la muerte llevóse al poeta cuando en el alma de la mujer apenas había nacido la aurora.

Después llegaron las horas más amargas, y Marcela, frente a la vida y sus exigencias, claudicó; y cuando llegó Rogelio, el obrero tosco y brutal que la amaba, le dió casi sin alegría su mano de esposa, porque ella era una mujer que había pecado y necesitaba un padre para su hija.

Comenzó entonces la tragedia, que no se mide con actos, que dura toda la vida: el marido que, bajo la influencia del alcohol se embrutece cada vez más y golpea a la madre y a la hija. Rencoroso como si hubiera ignorado el pecado; luego cada año un niño que llega y los atados de ropa esperando la diligencia de sus manos.

Su dolor es el dolor de todas las mujeres humildes; pero ella se cree menos desgraciada, porque lleva en su alma un recuerdo radiante, y cuando ya no puede más, cuando el sufrimiento es intolerable, imagina, revive los instantes vividos con Alejo y sale de su deslumbramiento interior más fuerte, más enérgica; a veces piensa que nunca apartará a su hija de un amor que pueda darle para lo futuro la magia de un recuerdo deslumbrador, aunque otro le llame pecado.

Al pedirle la señora Rosa que le ceda a Lita para sirvienta, ha evocado imprudentemente todo el pasado.

—Mira Marcela—decía la señora—, cuida a tu hija; la chica es bonita y caerá como caíste tú; dámela y yo haré de ella una mujer honrada, y no necesitará casarse con el primero que se presente.

Las palabras eran duras, pero justas, y mientras vuelve Marcela, agobiada con su pesada carga, medita la proposición de la señora Rosa, y piensa que tendrá que afanarse para poder enjabonar toda la ropa en el día y poder aprovechar el sol radiante.

Ciertamente que cuidará a su hija; por otra parte es prematuro pensar en ello; Lita es una niña inocente y pura, y allí está ella, la madre, para apartarla del peligro.

Al llegar a su casa un hombre se alejaba: no era un obrero, y hasta creyó reconocer al hijo de su patrona.

La madre tuvo un sobresalto: el amor había llegado; un hombre rondaba a su tesoro, y entonces ella, que creyó vería con alegría alejarse su hija hacia la dicha, sintió que del fondo del alma se elevaban mil voces confusas, voces que venían del pasado y que hablaban de vidas humildes y rectas, y al oirlas fué la mujer honrada que quiere que su hija lo sea también.

Al entrar vió a la niña que atizaba la lumbre, y por vez primera advirtió la belleza de sus manos. Eran las manos suyas que renacían en la hija, y como un relámpago tuvo la intuición de que ellas eran las enemigas, y ante la estupefacción de la hija, dijo imperiosa:

—¡Desde hoy me ayudarás a enjabonar!

J. L.

Lea Usted Programa página 7
Noche fantástica Sábado 13.-
Club Hípico
Asociación Estudiantes Católicos

EL AMOR Y EL ARTE

Esposas que prefieren el arte al amor de sus maridos.—La vuelta a las esculturas y al teatro.—Ruegos inútiles

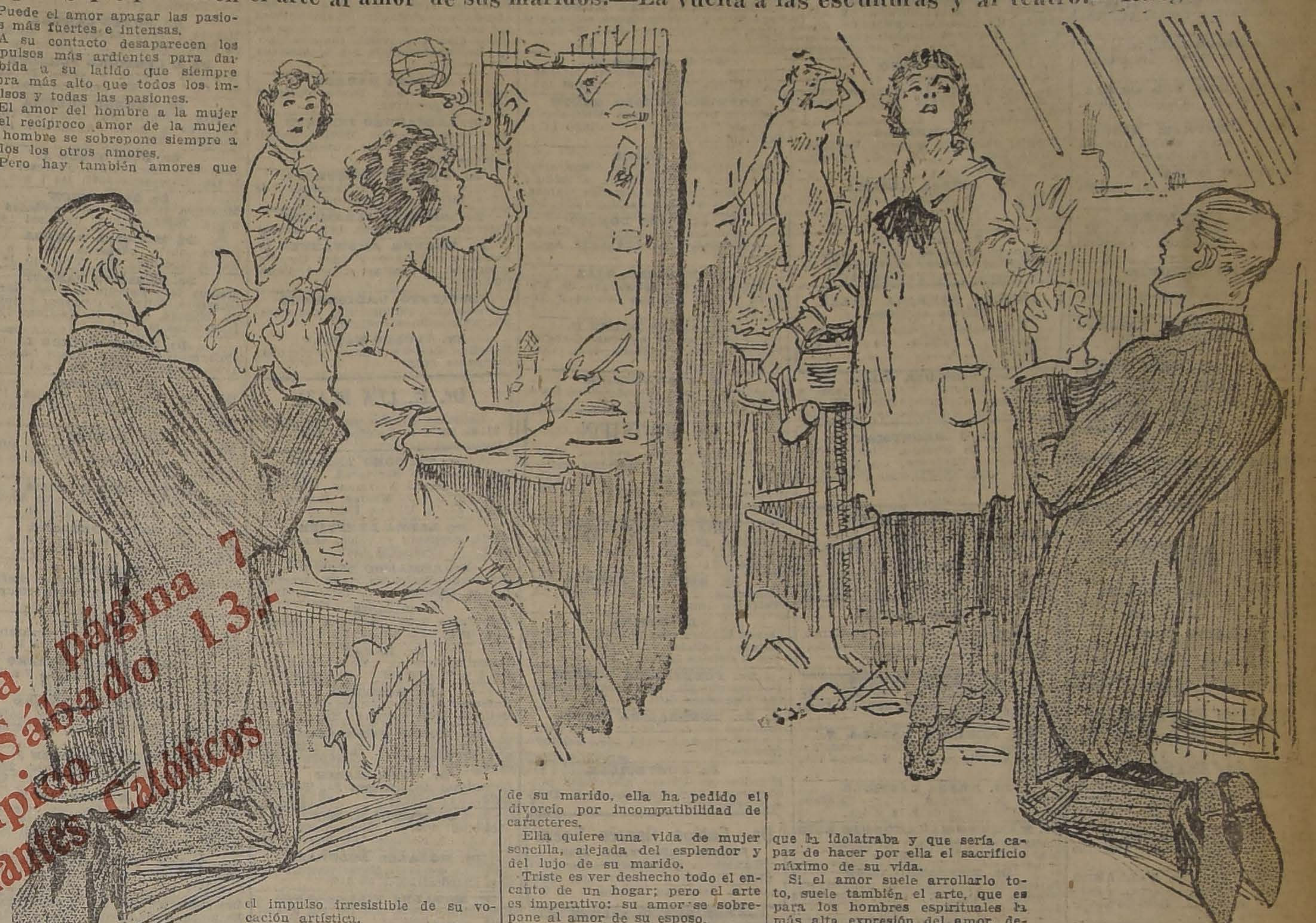

Puede el amor apagar las pasiones más fuertes e intensas.

A su contacto desaparecen los impulsos más ardientes para dar cabida a su latido que siempre vibra más alto que todos los impulsos y todas las pasiones.

El amor del hombre a la mujer y el recíproco amor de la mujer al hombre se sobrepone siempre a todos los otros amores.

Pero hay también amores que saben mantenerse firmes y resistirse al supremo amor de los hombres.

El amor al arte ha sabido triunfar en los Estados Uindos de Norte América en muchos casos, de los cuales se citan dos de los más destacados.

Beyyti Parsons ha dejado a su esposo, un millardario, por seguir el impulso irresistible de su vocación artística.

En su matrimonio, su vida se desenvolvió sin contratiempos; su marido era un hombre bueno cuya más alta felicidad consistía en realizar sus caprichos; pero estaba escrito que no podrían entenderse: él la quería para sí y ella quería darse a su arte.

Schuyler Livingston Parsons, el marido de Betty la ha llenado de ruegos, de súplicas, de lamentaciones. Todo inútil. Ella quiere la soledad de su taller, entregada a la contemplación del mundo que crea su imaginación de escultora.

Y sin ninguna queja en contra de su marido, ella ha pedido el divorcio por incompatibilidad de caracteres.

Ella quiere una vida de mujer sencilla, alejada del esplendor y del lujo de su marido.

Triste es ver deshecho todo el encanto de un hogar; pero el arte es imperativo: su amor se sobrepone al amor de su esposo.

Y no es el único caso que se cita en Estados Unidos de América.

El amor del arte se ha sobrepuesto a todos los amores.

No falta en la ciudad, que muchos creen excesivamente comercial, un rincón de bohemia y de locura, similar al Quartier Latin de París.

Elsie Ferguson, ha entablado un juicio de divorcio a su marido, Thomas B. Clarke, para seguir la vida de la farándula.

No podía conformarse con la vida de hogar.

Ella quería seguir trabajando en el teatro, seguir con sus antiguos compañeros, los buenos cómicos fraternales.

Y ninguna queja, ningún ruego, han servido para ablandarla.

Se ha divorciado de un marido que la idolatraba y que sería capaz de hacer por ella el sacrificio máximo de su vida.

Si el amor suele arrollarlo todo, suele también el arte, que es para los hombres espirituales la más alta expresión del amor, decidir del porvenir de una vida y orientarla hacia rumbos que parecían imprevistos.

Los casos citados, que son una gota en el océano, nos dan toda la razón...

AVISOS de REMATE

PENUTIMA PAGINA

HOY EL TATTERSALL.— ANIMALES.
MAÑANA ENRIQUE MANDIOLA.— REMATE MENAJE DE CASA.— CUMMING 634, ESQ. SANTO DOMINGO.
MAÑANA RAFAEL LOYOLA.— MENAJES DE CASA.— SEÑOR AMADOR LEON BUSTOS.— ARTURO PRAT 133.
EL 11 DE OCTUBRE TERRENOS EN SAN ANTONIO.

ULTIMA PAGINA

HOY REMATE DE LAS EXISTENCIAS Y MEJORAS DE LA BODEGA DE VINOS, DEL SEÑOR MANUEL CERDA PORTALES, SANTO DOMINGO 1867.
HOY RIVAS Y CALVO.— PATENTES, ENSERES Y UTILES SOCIEDAD SILOS BROOK Lt.
HOY RIVAS Y CALVO.— MENAJES DE CASA DEL SEÑOR MARTIN FIGUEROA VELASCO.
HOY JORGE Y VICTOR EYZAGUIRRE.—MENAJE DE CASA SUC. ANIBAL PINTO CRUZ.— AGUSTINAS 1943.
MAÑANA FERIA URETA y Co.— AGRICOLA.
MAÑANA VICTOR ARAYA.— MENAJE DE CASA SUC. SEÑORA MERCEDES DONOSO v. de SANCHEZ.— RECOLETA N.o 730.
MAÑANA JORGE Y VICTOR EYZAGUIRRE.— MENAJES DE CASA SEÑOR A. AVILES N.— CAMPO DE MARTE Núm. 121.

CIGARRILLOS
PROTOCOLO
Especiales delgados con boquilla.
En venta en los Clubs y buena y cigarrerías.
PRECIO $ 160

¡¡Certificados no faltan!!
que atestiguan que el mejor remedio para la neurastenia es pasar unos días en el
Gran Hotel de Concón
Si lo hace luego, aprovecha la rebaja de precios que rige antes de temporada.
Por más datos dirigirse a
Francisco C. Guerrero
CONCESIONARIO
Teléfono Inglés 6, Concón. — Nacional 5.—Correo:
GRAN HOTEL DE CONCON

BENGURIA
Es un tónico, completamente vegetal, célebre por sus bondades verdaderamente maravillosas, que detiene en sus primeras aplicaciones la caída del CABELLO, CALVICIE, CASPA, SEBORREA, TIÑE Y CURA LAS CANAS RADICALMENTE SIN EL USO DE TINTURAS.
—:— BENGURIA —:—
Sólo se vende en MONEDA 875, de 9 a 12 y de 2 a 7 P. M.
DOCTOR RAFAEL BENGURIA B.
CASILLA 2426 —:— TELEFONO 882

SI SU CAMISERO NO TUVIERA
CUELLOS
"CORONA"
el camisero inmediato los tiene.
"CORONA"
Siga usando la marca que ninguna otra le dará más satisfacción.
CUELLOS CORONA
DOUBLE WEAR

Un Modelo Para Cada Ocasión
POLO-CLUB
Altura 4 cmts.
Exija la marca "CORONA" en cada cuello

PRESTAMOS
Sobre alhajas, pianos, victrolas, plaquées, objetos de arte, etc.
SAN DIEGO 460
— EL AGUILA —
N-2

DE MESA
VITAL POQUINDO
RADIOACTIVA

KISS-ME
LO MEJOR : QUE SE : FUMA A
40 cts.

DISFRACES
(MODELOS ARGENTINOS) desde 30 a 70 pesos.
265 — SAN DIEGO — 265
"LA ORQUIDEA"
CASA DE ROPA BLANCA

DE OCASION
Dormitorios, comedores, salones, roperos, peinadores, aparadores y toda clase de muebles. Catres de bronce, sommiers y colchones.
SAN DIEGO 460
(Frente a la Plaza de Almagro
"EL AGUILA"

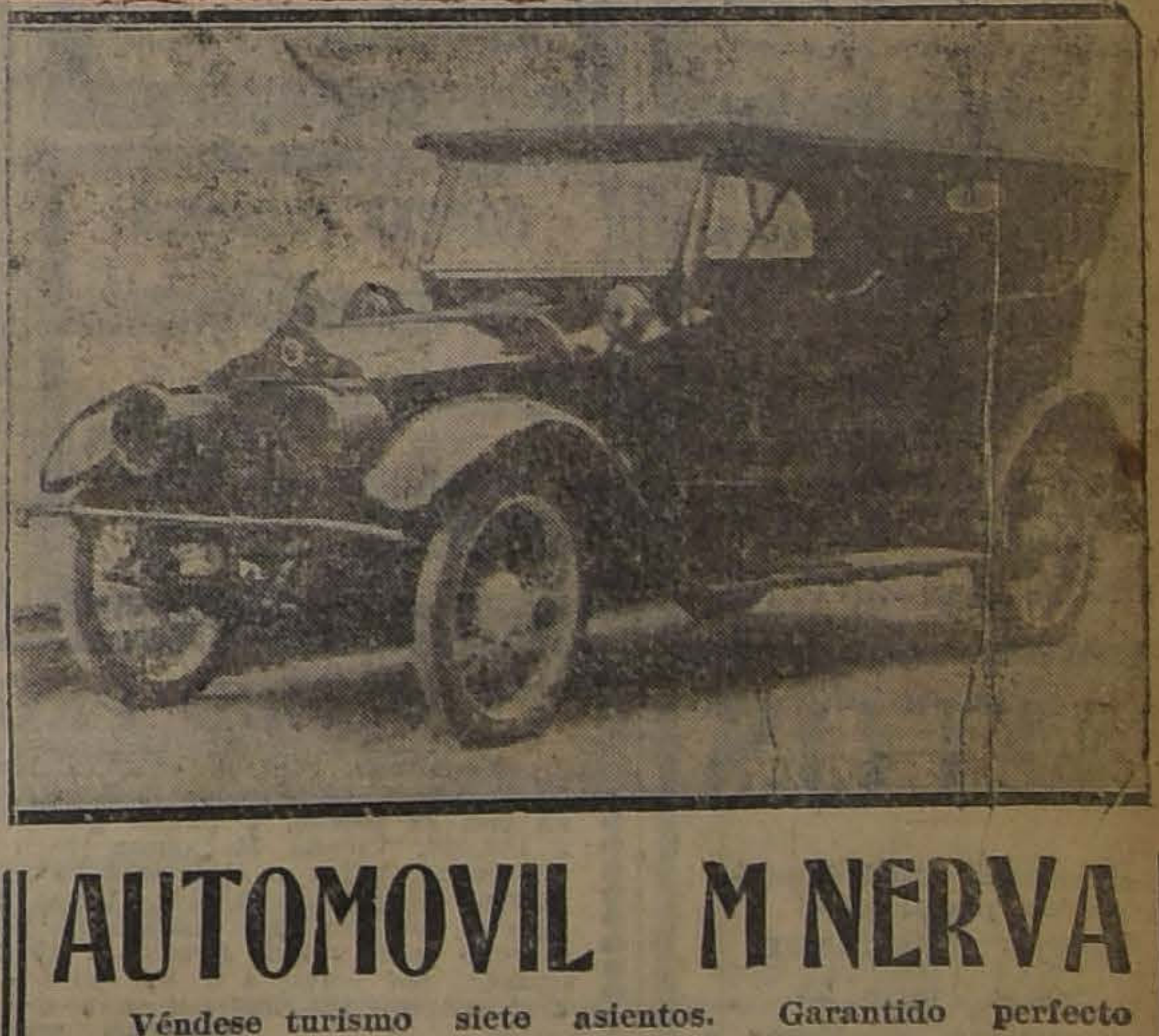

AUTOMOVIL MINERVA
Véndese turismo siete asientos. Garantido perfecto estado.
Galería Antúnez, Agustinas 1148,
Oficina D.

Resultado del Sorteo de la Lotería Nacional Argentina
verificado ayer en Buenos Aires: Con $ 100,000 argentinos, el número 19 37; con $ 20,000, el número 3953; con $ 10,000, el número 14410; con $ 5,000, los números 28728, 9543 y 12706; con $ 2,000, los números 15611, 9126, 1281, 11122, 19723, 41038, 8214 y 12056; con $ 1,000, los números 3862, 6823, 1187, 36440, 31144, 11468, 18573, 23159, 7589, 39122, 37118, 41671, 6120, 23234, 33641, 11206 16241, 33881, 40696, 38180, 8548, 35969, 10062, 15882, 30544, 35642, 13784, 35286, 38876, 11976, 27298 y 10729. Estos mismos números corresponden también a la Lotería con premio mayor de $ 20,000 nacionales (serie B.), y sus premios se pagan de acuerdo con el programa impreso al dorso de cada billete.

LOTERIAS LOTERIAS

DE BENEFICENCIA NACIONAL ARGENTINA, A SORTEARSE PROXIMAMENTE:
Octubre 16, de $ 80,000 arg.; ENTERO: $ 70; QUINTO: $ 14 CHILENOS
Octubre 16, de $ 20,000 arg.; ENTERO: $ 25; QUINTO: $ 5 CHILENOS
Octubre 23, de $ 80,000 arg.; ENTERO: $ 70; QUINTO: $ 14 CHILENOS
Octubre 23, de $ 20,000 arg.; ENTERO: $ 25; QUINTO: $ 5 CHILENOS

...¿Quiere usted ganar en la Lotería? Adquiera sus billetes UNICAMENTE en la afortunada
Casa E. Turri, Buenos Aires
Galería Güemes 356 — Casilla 1772

DEL HOSPITAL DE CARIDAD DE MONTEVIDEO, A SORTEARSE PROXIMAMENTE:
Octubre 11, con premio mayor de $ 20,000 oro uruguayo
ENTERO a $ 50; cada QUINTO de billete a $ 10 CHILENOS
Octubre 18, con premio mayor de $ 50,000 oro uruguayo
ENTERO a $ 90; cada QUINTO de billete a $ 18 CHILENOS

GUIA PROFESIONAL

ABOGADOS

GABRIEL AMUNATEGUI
SALVADOR DE LA VEGA
Estudio Morandé 235, interior, 3-6. Casilla 3091. Teléfono 1965.

ERNESTO BARROS JARPA
Atiende sus asuntos profesionales el señor Agustín Barros Jarpa, en Morandé 235.

JUAN BARROS RIESCO
Oficina Huérfanos 1235. Domicilio: Carreras 387.

NAZARIO CHACON DEL CAMPO
Morandé 450, bajos. Teléfono 2004. Casilla 3911.

FEDERICO DUNCKER BIGGS
Huérfanos 833, altos Banco Germánico. Casilla 219. Teléfono 295.

ALBERTO DURAN B.
Huérfanos 1235. Oficina 8. Casilla 914.

BELFOR FERNANDEZ
Consultas profesionales 10-12 A. M. Escritorio y domicilio: Catedral 1275.

NICANOR ELGUETA
Galería Alessandri, 19-A. Teléfono 0. Asuntos civiles, comerciales, mineros y criminales.

LADISLAO ERRAZURIZ LAZCANO
LUIS A. QUINTEROS T.
Amunátegui 301. Teléfono 633.

GALVARINO GALLARDO NIETO
Ahumada 163. Altos. Teléfono 2348.

HECTOR ARNALDO GUERRA
Asuntos criminales. Nulidades matrimonio. Divorcio. Teléfono 4352. Santo Domingo 1251.

OSVALDO HEVIA L.
Morandé N.o 244. Casilla 1331.

MANUEL MERINO E.
LUIS MERINO E.
Bandera 166. Teléfono 2077. Casilla 401. 10-11 y 4.30-6.

LORENZO MONTT
AMBROSIO MONTT WILMS
Compañía 1307. Teléfono 1307.

LUIS MALAQUIAS CONCHA
Civiles, criminales. Casaciones. — Compañía 1205. Casilla 1038.

BERNARDINO LEIVA
Abogado. Bandera 552. Casilla 2068.

MANUEL OLIVA
Galería Alessandri 15-A. Teléfono N.o 3203. Juicios civiles y criminales.

ROBERTO DE PETRIS
Estudio y domicilio: Galería Alessandri 25. 2.o piso. Teléfono 156. Casilla 4044.

ANTONIO PLANET O.
Especialmente cuestiones comerciales. Estudio Bandera 160. Casilla N.o 4034. Teléf. Ing. 1137. 10-11 A. M., 4-6 P. M.

LISANDRO SANTELICES B.
Abogado. Compañía 1246. Teléfono 21.

HUMBERTO SALGADO GALLARDO
Criminalista. Alegatos Cortes. Asuntos civiles, militares. Estudio-domicilio: Bandera 667.

LUIS SALAS ROMO
Abogado. Compañía 1378. Lunes en Valparaíso. Prat 136. De 2 a 5.

HUMBERTO YAÑEZ VELASCO
Agustinas 618. Teléfono 1614.

ANIBAL VERGARA BARROS
Abogado. Teatinos 14. De 10 a 12.

INGENIEROS

ALFREDO LEA PLAZA
Santiago. Huérfanos 2334. Oficina: Moneda 1168. Teléfono 137.

RAFAEL TORREBLANCA
Oficina técnica, Galería Alessandri 30. Casilla 952. Teléfono 1349.

MEDICOS

Dr. AMESTI
Cirugía. Enfermedades señoras. San Martín 45. Teléfono 3742. De 4 a 5.30.

Dr. ITALO ALESSANDRINI
Cirugía y Ginecología, de 1 a 3.— Merced 322. Teléfono 3555.

Dr. CARLOS D. AGUIRRE
Vías urinarias. Venéreas. Sífilis. Carmen 191. Consultas 5-7.

Dr. AMENABAR OSSA
Oculista. 14 años Europa, 8 años médico director Hospital de Ojos condado Stanford (Inglaterra). Merced 494. De 1.30 a 4. Teléfono 1102.

Dr. ALCAINO
Oído, nariz, garganta, vías lacrimales. Especialista Hospital Salvador y Niños. 3-5. Dieciocho 257. Teléfono 257.

Dr. ARNELLO
Cirugía, anestesia general. Venéreas. García Reyes 17. De 12-3. Hospital San Vicente 4-5.

Dr. ANIBAL ARIZTIA
Enfermedades niños. Consultas 1.30 a 3.30. Teléfono 1547. Huérfanos 1724.

Dr. BUNSTER
Médico Hospital San Juan de Dios. Asistencia Pública. Santa Rosa 33. Consultas 2 a 3. Teléfono 3476.

ARTURO BARRAZA ARAYA
Médico cirujano
Especialidad vías urinarias, venéreas y sífilis. De 3 a 6. Puente 557.

Dr. BORQUEZ SILVA
Estudios Europa. Pulmón, corazón, estómago, intestinos. Rayos X. 2-6. A. Prat 80. Teléfono 19, Matadero.

Dr. J. BRONFMAN
Regresó de Europa. Cirugía Ginecología. Venéreas. 2 a 5. Compañía 1463. Teléf. 3457. (Teléf. Domicilio 3086).

Dr. BARRENECHEA
Oculista y especialista en oídos, nariz y garganta. Estado 91. Regresó.

Dr. BISQUERT
Vías urinarias, sífilis. Moneda 859. De 2-6. Casilla 2563. Teléfono 956.

Dr. RIFO BUSTOS
Estudios en Europa, medicina interna, preferentemente corazón, estómago. Cochrane 177.

Dr. JULIO BUSTOS
Médico de ciudad de Santiago. Medicina interna, niños. Sífilis. Recoleta 707. De 2-4.

Dr. ROBERTO BALTRA G.
Medicina general. Vías urinarias. 3.30 a 6. Ahumada 11. Teléfono 170. Parque.

Dr. BRAGA CASTILLO
Rayos X. Merced 136. Teléfono 1393. Consultas de 9-10 y 1-4.

Dr. MARIANO BAHAMONDES RUIZ
Cirugía. Ginecología. Ahumada 17. 3 a 5. Domicilio: Delicias 1230.

Dr. FERNANDO CRUZ
Internista. Especializado pulmón, en Europa. Rayos X. Santo Domingo 821. 2-4. Teléfono 2681.

Dr. ALDO CONTRUCCI
Estudios Europa. Medicina interna. Sífilis. Agustinas 1729. 2.30 a 4.30. Teléfono 3340.

Dr. LEON CHONCHOL
Medicina general. Rayos X. Sífilis, piel, venéreas. Consultas, 2-5. Serrano 34.

Dr. CHARLIN
Profesor de enfermedades de la vista. Consultas 3-6 P. M. Compañía 2115. Teléfono 2632.

Dr. CAMPOS M.
Medicina interna. Enfermedades y desórdenes sexuales. 11-4. Compañía 2855.

Dr. RODOLFO CASTILLO
Oído, nariz, garganta. 2 a 5. Llamados hasta las 6. Delicias 1164.

Dr. EDUARDO CRUZ COKE L.
Medicina interna. Merced 305. 5 a 6.30.

Dr. CROIZET
Profesor de la Facultad de Medicina. Consultas 1-3. Dieciocho 131.

Dr. JULIA CLAVERIA
Medicina general. Niños. Tratamiento del asma. Consultas: 1-3. Castro 107.

Dr. CASTAÑEDA IGLESIAS
Médico residente Hospital Niños. Trasladóse Compañía 1839. Teléfono 254. De 1.30 a 3.30.

Dra. JUANA DIAZ MUÑOZ
Especialista enfermedades señoras y niños. 4-6. Delicias 858. Teléfono 1715.

Dr. E. DAVILA M.
Estudios Europa. Medicina interna. Laboratorio, de 5 a 7. Nataniel 113.

RODRIGO DONOSO GAETE
Medicina interna. Lunes, Miércoles y Viernes, 3 a 5. Santo Domingo 1474. Teléfono 256.

Dr. DODDS
Cirugía, huesos, injertos, óseos, cirugía cráneo - cerebral, de la médula y nervios. Estudios Estados Unidos, Europa. Veintiuno de Mayo 578, 3-5.

Dr. RICARDO DONOSO
Enfermedades del corazón y pulmón. Regresó de Europa. 2.30 a 4.30. Agustinas 619.

Dr. PAULINO DIAZ
Próximamente trasladaráse de Moneda 1963 a Enrique Concha y Toro 42.

Dr. CARLOS DOREN N.
Enfermedades de señoras. Cirugía. Monjitas 536. Teléfono 2571. Consultas: de 1 a 4.

Dr. DIAZ VELASCO
Medicina interna. Niños, sífilis. 2 a 4. Vergara 474. Teléfono 236.

Dr. DIMITSTEIN
Agustinas 1308, esquina Teatinos. Rayos X. Medicina general, especialidad corazón, pulmón, estómago e hígado, 1-4. Teléfono 3848.

Dr. IGNACIO DIAZ MUÑOZ S.
Medicina general. Vías urinarias. Hora: 2.30 a 5.30. Bandera 574.. Teléfono 2424.

Dr. GEORGES DAUBAS
Consultas: 2 - 4. Amunátegui 36. Teléfono Inglés 3679.

Dr. ESPINA
Rayos X. Medicina interna. Estudios Europa. Delicias 1229, esquina Gálvez. Teléfono 2102. De 1.30 a 4.

Dr. FUENZALIDA CORREA
Partos, cirugía, enfermedades señoras. Consultas de 1 a 3. Merced 663.

Dr. FUENZALIDA BRAVO
Profesor extraordinario Enfermedades de niños. Merced 560. Teléfono 721. 2 - 4.

Dr. FONTECILLA
Estudios en Euroa: afecciones pulmonares y nerviosas. Rayos X. Delicias 1626.

Dr. Carlos Garcés Baeza
Delicias 1276. Teléf. 3747
Exámenes químicos, bacteriológicos. Reacción Wassermann. Rayos X. Medicina interna 1 a 5.

Dr. ENRIQUE GONZALEZ H.
Estudios Europa, especialmente estómago, intestinos, hígado, diabetes, obesidad, reumatismo. Ejército 644. De 1 - 3.30.

Dr. FELIX GROHNERT B.
ENFERMEDADES DE LA PIEL SIFILIS Y VENEREAS
Luz Ultra-violeta.— Radioterapia, de 2 a 6. Ejército 391.

Dr. GREENE
Estudios Europa. Cirugía y Ginecología. San Martín 509, esquina Catedral. 2 - 4. Teléfono 2380.

DOCTOR GIANELLI
ESTUDIOS EUROPA
SIFILIS PIEL VIAS URINARIAS
21 de MAYO 562
CONSULTA de 2 a 6

Dr. GUSTAVO GIRON L.
Cirugía y Ginecología. Brasil 32. Teléfono 3126. De 2 a 3.

Dr. GARCIA COLLAO
Estudios Europa. Ojos, nariz, garganta y oídos. San Antonio 148. De 4 a 6.

Dr. ANIBAL GREZ
Oídos, nariz y garganta. De 3.30 a 5.30. Merced 334. Teléfono 3555.

GONORREA E IMPOTENCIA
Debilidad vital y gonorrea con sus afecciones, rostatitis, supuraciones por más crónicas que sean, curan en pocos días, garantidas. Sistema nuevo. Dr. Winkelmann, 2 a 6. Alameda 880. De 2 a 5.

A. ICAZA BARROS
Médico - cirujano. Santo Domingo 739. Teléfono 2309.

Dr. ALEJANDRO INFANTE
Enfermedades niños Médico Hospital de Niños San Luis. Consultas 2-5. Delicias 253.

Dr. AGUSTIN INOSTROZA
Cirugía general, especialmente de niños. Sífilis. 1 - 6. Puente 583.

Dr. ROBERTO JARAMILLO
Ejército 707. Teléfono 142, Parque.

Dr. KORNER ANDWANTER
Estudios en Estados Unidos. Cirugía, ortopedia. Consultas: 1 - 4 .Santo Domingo 623.

INSTITUTO RADIOLOGICO
Radioscopía, radiografía, radioterapia, aplicaciones radium.

Dr. ADOLFO KAPLAN
Estudios Estados Unidos y Europa. Compañía 1429.

Dr. H. LEA PLAZA
Estudios en Europa. Compañía 2115. De 2-5. Teléfono 3880.

Dr. TEODORO LEIBLE
Enfermedades nerviosas. Medicina interna. Rayos X. Lunes, Miércoles, Viernes: 5 - 7. Martes, Jueves, Sábado: 2 - 4. Olivos 794.

Dr. LABRA LETELIER
Nariz, garganta y oídos. Consultas: de 2 - 5. Compañía 1361.

Dr. ARMANDO LEON I.
Cirujano. Compañía 1909. Martes, Jueves, Sábado. 1 - 3. Teléfono 3845.

Dr. LOIS
San Pablo 1236. Medicina general. Vías urinarias. Sífilis. De 1 a 4.

Dr. LAVAL
Medicina interna. Amunátegui 31. De 1 - 2. Domicilio: Cochrane 346.

Dr. MONTERO
Enfermedades piel, sífilis y venéreas. Delicias 1694, esquina Castro.

Dr. MOORE FUENZALIDA
Enfermedades señoras. Cirugía. 1.30 a 3.30. Vergara 155. Teléfono 3074.

Dr. JUAN MARIN
Consultas: Amunátegui 85. Teléfono 3476.

Dr. MUJICA BARBE
Medicina interna. Ginecología, sífilis. 4.30 - 6. Nataniel 183. Teléfono 50.

Dr. MORALES BELTRAMI
Medicina general. Especialmente niños. Catedral 2257. De 1-2.

Dr. MORALES VILLABLANCA
Piel, sífilis, venéreas. De 8 a 6. Galería Alessandri 24.

Dr. JUAN MONTENEGRO M.
Enfermedades de niños. Compañía 1770. Teléfono 2120.

Dr. MALBRAN
Enfermedades internas y nerviosas. De 2 a 6. San Antonio 584.

Dr. OSCAR MELENDEZ
Medicina interna. Sífilis. Merced 778. De 3 - 5. Domicilio: Sazié 2007. Teléfono 2246.

Dr. MEZA OLVA
Estudios Europa. Medicina interna Sífilis, 4 a 6. Dieciocho 268. Teléfono 1769. Domicilio: Mackenna 953. Teléfono 6. Santa Elena.

Dr. MUJICA
Hospital Niños. Santo Domingo 820. Teléfono 2415. Consultas: 1 a 4.

Dr. MOUAT S.
Ginecología, partos, ex - jefe Clínica Ginecológica Dr. Korner. Brasil 26. De 1 a 4.

Dr. MUJICA
Profesor enfermedades de la vista, ojos artificiales. De 10 a 12 y 1.30 a 3. Recoleta 868.

MANUEL MORENO
Medicina general. Particularmente pulmón, estómago, intestinos. Tratamiento especial tuberculosis pulmonar. Estudios Europa. San Francisco 165. 2.30 a 3.40.

Dra. MAGDALENA NEIRA
Medicina general, señoras y niños. 2-4. Delicias 145.

Dr. NUÑEZ ZAMORA
Martes, Jueves, Sábado, 2-5. Matucana 289. Teléfono 291. Estación.

Dr. A. CUSTODIO POBLETE
Medicina interna y niños. Recoleta 65. De 1.30-3.30. Teléfono 4865.

Dr. ORREGO PUELMA
Médico Hospital San Juan de Dios. De 1.30 a 3.30. Agustinas 1214. Teléfono 1217.

Dr. LUIS OPAZO F.
Jefe Policlínica Niños. Profesor Sanhueza. Compañía 3007. De 1 a 3.30.

Dr. OEHLERICK
Medicina interna, enfermedades de niños. Teléfono 383. Catedral 1438.

Dr. MARCIAL PARADA
Oídos, nariz, garganta. De 3 a 5. Santo Domingo 831. Teléfono 1859.

Dr. ALBERTO PANATT
Médico jefe Policlínico Prof. García Guerrero. Pulmón, Corazón, Estómago. Hígado, Rayos X. Teléfono 1211. Huérfanos 1819. De 2 a 4.

Dr. DAVID PULIDO I.
Enfermedades niños. Santo Domingo 1790. Teléfono 2152. De 1 a 4.

Dr. PRUNES
Estudios Europa. Jefe Clínica. Piel, Sífilis, Venéreas. Merced 490. Casilla 2896.

Dr. PANTOJA
Corazón, pulmón, estómago, sífilis, 2 a 4, 7 a 8. Teléfono 574. Santo Domingo 1030.

GUILLERMO PUELMA
Médico cirujano. 171 Avenida Vicuña Mackenna. Ausente en Europa.

Dr. OSCAR PERALTA
Medicina General, señoras. 3 a 4.30. Prat 672. Teléfono 194. Matadero.

Dr. PAREDES F.
Ex-Jefe Clínica Prof. Korner. Enfermedades señoras. Medicina, cirugía, 2 - 4. Amunátegui 33.

Dr. QUIROGA
Enfermedades nerviosas y mentales. Puente 583. Consultas: de 2 a 5.

Dr. NACIANCENO ROMERO
Laboratorio. Puente 583. (De 5 a 7). Casilla 3871.

Dr. EDUARDO DE RAMON
Regresó de Europa. Cirugía, enfermedades señoras. 1 a 3. Agustinas 1606. Teléfono 3623.

Dr. ALBERTO RAHUSEN J.
Carmen 47. De 4-6. Teléfono 3022. Riquelme 47. De 1 a 4. Teléfono 1642.

Dr. JOEL RODRIGUEZ P.
Estudios Europa. Medicina interna. Especialmente estómago, intestinos. Rayos X. De 2 a 4. Amunátegui 539. Teléfono 2810.

DR. CESAR RODRIGUEZ LEON.
Medicina interna y general, adultos y niños, 1-3. Catedral 2607.

Dr. ROBERT DE LA MAHOTIERE
Estudios París, Berlín. Médico Hospital San Juan de Dios. Especialista en enfermedades corazón. Electro-cardiografía. Rayos X. Ortodiografía. Poligrafía. Compañía 1973. De 2.30 a 5. Casilla 3343.

INSTITUTO SANITAS
AGUSTINAS 1955
Laboratorio. Autovacunas. Radioscopías. Terapia de Radium y de Rayos X. Luz ultra-violeta. Aplicaciones eléctricas. Inhalaciones de Radium. Baños de ácido carbónico. Diatermia.

Dr. SCROGGIE
Especialidad enfermedades de niños. Jefe de clínica de niños. Universidad de Chile. Consultas de 2 a 4 P. M. Claras 490.

Dr. SUAREZ ALVAREZ
Oculista jefe Clínica Oftalmología. Trasladóse Compañía 1480. De 1-3.

Dr. SANCHEZ DEL POZO
Medicina interna. De 2 a 4. Monjitas 559. Teléfono 3828.

Dr. SANTANDER
Estudios Europa. Corazón, riñón, sífilis, especialmente estómago, intestinos. Rayos X. Laboratorio Alameda 2131. De 2 a 5.

PROF. Dr. SOTO PARADA
Laboratorio Clínico. Moneda 1023. De 3 a 6.

Dr. MARCOS A. SEPULVEDA E.
Laboratorio. Bandera 736. Teléfono 228. Exámenes completos sangre, orina esputos, etc. Cultivos auto-vacunas. Abierto a toda hora.

Dr. CRISTOBAL SAENZ
Estudios en Europa. Afecciones médico-quirúrgicas del abdómen. Especialmente estómago, sífilis, Rayos X. 2 a 4. Agustinas 1899. Teléf. 3098.

GABINETE DE MECANOGRAFIA
Instituto Superior de Educación Física. Morandé 750. El Gabinete estará a cargo del doctor.

R. SIEVERS
Consultas: Martes, Jueves y Sábado. De 4 a 5.

Dr. STOLTING
Oculista. Médico recibido. Alemania y Chile. Compañía 1392. De 3 a 5.

Dr. HELLMUTH SIEVERS W.
Médico cirujano. Domicilio Molina 632. San Antonio 375. 2 a 3.30.

Dr. DEL RIO GUNDIAN
Medicina interna. De 2 a 4. Trasladóse, Santo Domingo 2064.

Dr. TAPIA FERNANDEZ
Maestranza 1106. Consultas: de 2 a 3.50.

Dr. TORRES TORRES
Jefe Clínica Prof. Korner. Enfermedades señoras y cirugía. Catedral 1249. De 2 a 5.

Dr. VEGA MACHER
Exclusivamente pulmón. Nataniel 109. De 2 a 5.

Dr. RAUL VENTURA JUNCA
Médico Hospital Salvador. Medicina interna. Corazón y sangre. 4.30-5. Monjitas 559. Teléfono 3828.

Dr. VILLAGRA
Estudios Europa. Unicamente pulmón, Rayos X. 2-6. Dieciocho 437 A. Teléfono 134. (Parque).

Dr. J. M. VERGARA KELLER
Regresó Europa. Partos. Ginecología. Agustinas 828. De 2-4. Teléfono 2855.

Dr. JAIME VIDAL OLTRA
Ex-Director Sanatorio. San José. Pulmón, corazón, tubo digestivo. Laboratorio, 3-5. Puente 557.

Dr. G. P. VIDAL S.
Consultas: 4 a 6. Delicias 2646. Teléfono 245. (Estación).

PROF. VARGAS SALCEDO
Cirujano. Martes, Jueves y Sábado 2 a 5. Teatinos 354. Teléfono 1060.

Dr. VICUÑA HERBOSO
Jefe Clínica, servicio Prof. García Guerrero, Hospital San Vicente. Medicina interna, especialmente enfermedades del corazón. Martes, Jueves, Sábado, 2.30 a 4.30, Almirante Barroso 270. Teléfono 1053.

Dr. YAÑEZ G.
Estudios Europa. Piel. Sífilis. Venéreas, trasladóse Compañía 1776. De 3-6. Casilla 618.

Dr. WAUGH ALDUNATE
606-914. Estudios en Europa. Medicina interna, especialmente enfermedades internas. Venéreas. Sífilis. Reacción Wassermann. 2-4.30. Compañía 1853.

Dr. MAURICIO WEINTEIN
Piel, Sífilis, blenorragia y venéreas. Radioterapia y luz ultravioleta. Especialidad en Europa. Agustinas 1357. De 2 a 5.

Dr. WIREN
Oídos, nariz, garganta, Compañía. De 2 a 3.

DENTISTAS

Dr. CLODOMIRO CONTRERAS
San Antonio 451. Teléfono 3692. Horas: 9-11 y 2-6.

CLINICA DENTAL FERRARI O. Y M. VALDIVIESO MORALES
Precios módicos. San Antonio 830.

Dr. CERDA LOPE
Dentista. Atiende en la
tor Valenzuela Basterrica,
17, Teléfono 1642.

Dr. GALLARDO GO
Cirujano dentista. Estud
delphia. Consultas diur
turnas. Echaurren 26. Re

Dr A. DE LA FUE
Trasladóse Catedral 12
práctica Dr. Valenzuela B

PORTUNATO ENCI
Especialmente puentes, pla
nas, extracciones. Huérfa

PEDRO MENDE
Estudios Estados Unidos,
Precios antiguos. Huérfan

MUÑOZ LOBOS
Extracciones sin dolor,
mo, puentes, placas, Tra
rápidos. San Diego 307-11

LUIS PALMA
Diez años jefe clínica Prof.
zuela Basterrica. Extracci
ciles, cloroformo. Serrano
jos, próximo Delicias.

CLINICA DENTAL Dr.
ZUELA BASTERRI
Atendida por médico-ciruja
tro dentistas especialistas
me 47, Teléfono 1642.

DOCTOR ROGAT
ESPECIALI
PIORREA-ALV
ENCIAS SUPU
DIENTES MOV
BOLSA COM
OF. 414

VETERINARIO

SCHMIDT HERMAN
Enfermedades animales en
Llamados domicilio. San
457, Teléfono 3649, de 9-11

HOSPITAL VETERINA
Alberto Guerrero
Médico veterinario. Ingeni
nomo. Cotapos 1186 (Indep
Teléfono 10, Palma.

ARQUITECTO

EDUARDO TASSO
Construcciones, transform
reparaciones. Honorarios:
ciento. Planos y presu
Huérfanos 1258.

MATRONAS

SARA OSORIO DE GON
Matrona. Pensionado partic
ra partos y curaciones
Asistencia a domicilio. Ros

PENSIONADO PARTICU
Mercedes Rojas, matrona,
930. Recibo enfermas, cura
ternas. Consulta toda hora.

CLINICA GINECOLOG
Mercedes Darrigrandi. Pa
curaciones, inyecciones. Tra
tores especialistas. Cumm

MATRONA ERAZO
Recibe pensionistas. Atiende
cilio. Inyecciones. Huérfan

Mme. E. PEAGNAT
Matrona francesa. Traslad
nida Matta 72, entre Vicu
kena y Santa Elena.

CLINICA PRIVADA DE
TRICIA
Señora Reyes, matrona g
ta. Establecimiento moder
dido por dos cirujanos espe
Recibo enfermas de todas
país. Partos. Precios mód
sultas gratis. Esmeralda

ANA G. VARGAS BARR
Partos. Recibe pensionis
chrane 985

"MATERNIDAD PARTIC
Atendida por matronas y
titulados. Partos desde
ciones internas, inyecciones
medicinales. Recibo pen
Consultas gratis. San Dieg

CARMELA TORO G
Parto. Asistencia toda hora
bo enfermas. Matucana

"PENSIONADO Dra. VICU
Recibo enfermas de provin
ses, días. Asistencia comple
tos 50 pesos. Turnos perm
San Diego 57.

Empresa Forlivesi
POMPAS FUNEBRES
Compañía 1037-1041
Teléfono Inglés 377
Nota.— La más antigua y acreditada.—Servicios de la clase a precios sin competencia. Servicio nocturno permanente.

DEFUNCION

Ayer a las 4 de la madrugada dejó de existir nuestro querido deudo

Humberto Fuenzalida L.

Rogamos a sus amigos se sirvan acompañar a sus funerales, que tendrán lugar hoy a las 9 1/2 A. M. El cortejo partirá de su casa, Gálvez 630.

LA FAMILIA.

LUTOS
Encontrará usted el mejor surtido en plaza, en el
MANTO ELEGANTE
Pasaje Matto 28
Especialidad en Tocas y Sombreros de Crepé y Georgette.
La Casa no tiene sucursal.

LA CONFIANZA
POMPAS FUNEBRES
SAN ANTONIO 62
Teléfono 689
Nota: Por fabricar en nuestros talleres todos los artefactos necesarios para una correcta presentación, ofrecemos servicios completos a precios muy inferiores a cualquiera otra Empresa.— A los empresarios de provincias, hacemos grandes descuentos.

POMPAS FUNEBRES
"La Humanitaria"
San Diego esquina
Concepción
TELEF. 244. MATADERO
Servicios desde 30 pesos. Abierta toda la noche.

Corresponsal
Taquígrafo
en francés, necesitamos. Escribir dando datos a
CASILLA 69 D.

Propuestas

Se llama la atención al aviso que se publicó en el "Diario Oficial", en que se piden propuestas para la construcción de la Población Obrera para el Apostadero Naval de Talcahuano, las cuales se presentarán y abrirán en el Ministerio de Marina el 15 del próximo mes de Octubre, a las 3 P. M.

EL SUB-SECRETARIO.
Santiago, 21 de Agosto de 1923.

VENDO PROPIEDADES
Agustinas, central, edificio dos pisos, casa en bajos y altos. Renta: $ 14,000. Precio: $ 160,000. Santa Rosa, edificio de un piso con 20 piezas, 2 patios grandes, jardín, 1840 mts.2. Precio: $ 180,000. Vicuña Mackenna, bien situada, edificio compuesto de dos casas, bajos y altos con 18 piezas cada casa, los bajos, gran jardín. Precio: $ 265,000. Llano Subercaseaux con carros a la puerta, edificio dos pisos, con 9 piezas y dependencias, jardín, terreno 1,800 mts.2. Precio: $ 100,000. Sitio 3,000 mts., muy bien situada, por lotes, a $ 150 mt.2 y el total en $ 120 mt.2, Catedral, sitio, 1,160 metros2. a $ 100.
COMPRO PROPIEDADES
Sitios hasta 10,000 mts.2 pago, $ 30 mt.2. éste situado, cerca de carro. Casa habitación y renta, situación central.
LUIS A. SEÑORET SILVA
BANDERA 78. — OFICINA 21. — CASILLA 2848

PRESTAMOS DE EDIFICACION A 20 AÑOS PLAZO
facilitando el 50 al 80 o|o del valor de la propiedad, presentando planos y presupuestos. Compra-venta, arriendos seguros y administraciones de propiedades. **RAFAEL VARGAS PRADO. — Teatinos 420.— Casilla 1864.**

SOCIEDADES ANONIMAS

Compañía Salitrera «EL PEÑON»

JUNTA GENERAL EXTRAORDINARIA DE ACCIONISTAS

En conformidad a lo prescrito en los artículos 24 y 28 de los Estatutos, se cita a los señores Accionistas a una Junta General Extraordinaria que se celebrará en Valparaíso, el 15 de Octubre, a las 2 P. M. en la Bolsa Comercial, Cochrane N.o 695, con los siguientes objetos: 1.o Pronunciarse sobre un préstamo contratado por el Directorio y sujeto a la ratificación de la Junta para la explotación de los terrenos salitrales de la Compañía; 2.o Autorizar la hipotecación de las propiedades de la Compañía en garantía del referido préstamo, y 3.o Aprobar la reforma de los artículos 3.o, 4.o y 5.o de los Estatutos para aumentar el capital social en la suma de 300,000 libras esterlinas, representadas por 300,000 acciones de una libra esterlina cada una.

Valparaíso, 4 de Octubre de 1923.

EL PRESIDENTE.

El Registro de Accionistas permanecerá cerrado desde el 4 hasta e. 15 de Octubre inclusive.

O—15 **EL GERENTE.**

COMPAÑIA DE Salitres de Antofagasta

DIVIDENDO N.o 150

En conformidad a lo acordado por el Consejo Directivo, se repartirá a los señores accionistas un dividendo de

$ 1.50 POR ACCION

que se pagará por el Banco de Chile en Valparaíso y Santiago, desde el 10 de Oc-clusives.

El Registro de Accionistas permanecerá cerrado desde el 24 del actual, hasta el 10 de Octubre, ambas fechas inclusives.

Valparaíso, 20 de Setiembre de 1923.

CARLOS DEL CAMPO N.,
Gerente.

O-10

Sociedad Fábrica de Cemento de "El Melón"

DIVIDENDO N.o 38

Según acuerdo tomado en reunión de Directorio, se repartirá desde el 11 del presente un dividendo provisorio de un peso veinticinco centavos moneda corriente por acción.

El pago se efectuará por intermedio del Banco de Chile, en Valparaíso y Santiago.

El Registro de Accionistas permanecerá cerrado desde el 8 al 11 del presente, ambas fechas inclusives.

Valparaíso, 4 de Octubre de 1923.

WALTER GALLOWAY.
Gerente.

O-20

FABRICA DE PLUMEROS
"LA NACIONAL"
Juan Vicuña 1437. Premiada en la Exposición Industrial de 1922. Sucursal, Agustinas 1086 al llegar a Bandera. Tiene plumeros desde $ 0.80 cada uno, y especialidad en plumeros para autos, muebles finos y otros útiles de aseo.
Nota: No compre en otra parte antes de visitar nuestra sucursal. Se atienden pedidos de provincias.
O-11

COMPRO FUNDOS
Situados zona central, hasta $ 600,000.
Propiedades con renta y sitios desde $ 120,000 hasta $ 600,000.
VENDO PROPIEDADES
En barrios urbanos, en todas situaciones, y rurales, quintas y sitios desde $ 10,000 hasta $ 360,000.
ARRIENDOS
Tengo interesados por casa con gran jardín, garage, 7 dormitorios y buenas dependencias, situación central. Canon $ 1,500. Otra bien situada, casa en bajos con 7 dormitorios. Canon $ 1,300.
Señores propietarios: sírvanse inscribir sus propiedades para venta o arriendos en esta oficina que tiene numerosos pedidos.
Los propietarios, en arriendos no pagan comisión.
LUIS A. SEÑORET SILVA.
Bandera 78. Oficina 21. Casilla 2848

EN SAN FERNAN
Fundo Vend
—DE—
300 CUADRAS
REGADA
con tierras de rica cl
según análisis recién p
ticado. 19 potreros con m
buenos cierros. Valio
plantaciones explota
140 cuadras empastad
Buena casa con las co
didas modernas y toda c
se de edificios en perf
estado. Deuda: $ 275,0
Es una propiedad b
tenida, en plena pro
ción y se vende en un v
lor muy inferior al pa
do por fundos vecinos
igual o inferior calidad.
PRECIO: $ 600,000
INCLUYENDO UNA V
LIOSA SIEMBRA DE C
REALES
Orden nueva y exclusiva
Alfredo Tage Rodríg
Catedral 1137.. Casilla

Hacendados!
Tenemos en venta:
Coyundas, pertigue
ros y cabrestos.
de cuero de lobo, recién
gados de la Isla "Mocha"
Ureta y Cía.
BANDERA 185
y DELICIAS

FOLLETIN (24)

EL MISTERIO DE LA QUINTA TREBASOFF

(ROULETABILLE EN RUSIA)

por GASTON LEROUX

entre los brazos, rompió a llorar por su hija. ¡Natacha, Natacha, a quien había amado como si fuera su madre, y que no la oía. ¡Ah! ¿Qué era lo que el joven francés había ido a buscar fuera, cuando toda la verdad estaba detrás de aquella puerta? Pensando en él, tuvo vergüenza de que la hallase en aquella postura de animal; se incorporó de rodillas, y así fué acercándose a la ventana que daba al Neva. La inclinación de las maderas le permitía ver muy bien lo que pasaba fuera, y lo que vió la hizo levantarse rápidamente. A su vista el repórter se entregaba a los mismos incomprensibles ejercicios que le había visto realizar en el jardín. Tres senderos conducían al Neva desde el estrecho camino que bordeaba el muro de la quinta. Siempre con las manos a la espalda y con la cabeza levantada, el joven los recorrió sucesivamente. En el primero se detuvo al primer paso. Dió hasta dos pasos en el segundo; en el tercero, que torcía hacia la derecha, lo vió y miró atentamente el tronco de un árbol, en el cual pareció reunir alguna cosa invisible, y luego prosiguió hasta el río. Allí se sentó en una piedra, y pareció reflexionar; luego, repentinamente, se quitó el chaleco y los zapatos, miró a cierto punto del ribazo frente a él, y por último, acabando de desnudarse, se arrojó al agua. Bien pronto le vió la dama nadar como un delfín, hundirse y sacar la cabeza de tiempo en tiempo, respirar y volver a sumergirse. Llegó en Kristowsky Ostrow a una espesura de cañas y desapareció. A lo lejos, rodeadas de un grupo de árboles verdes, se divisaban las tejas rojas de la quinta que habitaban Boris y Miguel. Desde aquella quinta podía percibirse la ventana del saloncillo de los Trebassof, pero en modo alguno lo que ocurriera entre el pie del muro y el río. Un "isvotchick" avanzaba por la lejana senda de Kristowsky, conduciendo en su coche una bandada de jóvenes oficiales y de señoritas que parecían ir de merienda, y cantaban alegremente: después todo vol-

a Rouletabille; pero ya no le encontraron. ¿Cuánto tiempo permaneció la dama allí, con la frente apoyada en el cristal helado? ¿Qué esperaba? ¿Tal vez que algo se moviera allí al lado, que se abriese la puerta cercana, y apareciese el pérfido rostro de "la otra"?

Una mano prudente la tocó con suavidad, y se volvió. Allí estaba Rouletabille, con la cara surcada de líneas rojas, sin cuello ni corbata, y que apresuradamente se había vestido sus ropas. Parecía furioso de hallarla en semejante descuido. Como un niño se dejó conducir por él, que la llevó a su habitación, y después de cerrar la puerta le dijo:

—Señora, es imposible "trabajar" con voz. ¿Qué hacíais llorando a dos pasos de la puerta de vuestra hijastra? Vos y vuestro Kuprian empezáis a hacerme sentir la nostalgia del "faubourg" Poissonniere. Seguramente, vuestra hijastra os habrá sentido. Por fortuna, no da ninguna importancia a vuestras fantasmagorías nocturnas, a las cuales hace mucho tiempo que se halla habituada. La señorita Natacha es más razonable que vos. Duerme...., o parece dormir, lo cual tranquiliza a todo el mundo. Pero ¿qué le responderéis si por casualidad os preguntase hoy el motivo de vuestras idas y venidas por el saloncillo, y si se quejara de que no le habéis dejado pegar los ojos?

—¡No, no! ¡No me ha oído! Fuí allá como una sombra, como la sombra de mí misma. No es posible que me haya oído, porque no se oye a una sombra.

Rouletabille tuvo piedad de ella y le habló más dulcemente.

—En todo caso, es preciso—entendedlo bien—es preciso que no atribuya a lo que ha pasado esta noche más importancia que a lo ocurrido en todas las precedentes. No es la primera vez que habéis vagado por el saloncillo. ¿Me comprendéis? Y mañana, señora **besadla como todos los días.**

—¡No; eso no!—gimió la desdichada.—¡No podría!

—¿Por qué no?

Matrena no respondió a esta pregunta. Lloraba. El joven la estrechó entre sus brazos, como un niño que consuela a su madre.

—¡No lloréis!—le dijo.—¡No lloréis más! No se ha perdido todo. **Alguien ha salido esta mañana de la quinta.**

—¡Oh, querido "domovoi"! ¿Cómo lo has averiguado?

—Como dentro no había encontrado nada, era preciso que fuera hallase algo.

—¿Y lo has encontrado?

—Sí.

—¡La Virgen te proteja!

—Nos ayuda; no nos desampara. **Hasta diría que tiene especial predilección por las Islas. ¡Ella vela por nosotros de la noche a la mañana!**

qué llamamos nosotros **los hilos de la Virgen?**

—Sí; a esos que los insectos del buen Dios tejen entre los árboles, y que...

—Perfectamente. ¡Al fin me habéis comprendido! Y me comprenderéis mejor cuando sepáis que la primera cosa que en el jardín me rozó la frente cuando hube bajado a él, fueron esos **hilos de la Virgen** tejidos por los insectos del buen Dios. Al primero que sentí en el rostro, dije para mí: **¡Ah; por aquí no ha pasado nadie!** Y busqué por otro sitio. Los hilos me han detenido por todos lados en el jardín; pero fuera de él me han dejado pasar tranquilamente por un camino que conduce al Neva. Entonces me dije: "¡Ah! ¿Será por casualidad que la Virgen ha olvidado su tarea por este sitio?" Pero no; es que los habían roto: encontré sus extremos adheridos a los arbustos. Así llegué al río.

—Y te has arrojado al agua, querido amigo. ¡Nadas como un ángel!

—Llegué al mismo sitio donde abordó el otro. Sí; allí había cañas recién quebradas, y por entre ellas me deslicé en la hierba.

—¿Hasta dónde?

—Hasta la quinta Kristowsky, señora, **donde viven los dos.**

—¡Ah! ¿Es de allí de donde han venido?

Hubo un momento de silencio. Luego preguntó Matrena:

—¡Boris?

quinta, y luego ha regresado. Boris, o Miguel, u otro. En las cañas había señales de la ida y de la vuelta; para venir se ha servido de una barca; la vuelta la ha hecho a nado.

Hizo presa en la dama su acostumbrada agitación, y preguntó ardorosamente:

—¿Estás seguro de que alguien ha venido aquí y ha salido después?

—Completamente seguro.

—¿Por dónde?

—Por la ventana del saloncillo.

—¡Es imposible! La hemos visto cerrada.

—**Es posible, si la ha cerrado tras sí.**

—¡Ah!

Volvió a estremecerse, y de nuevo cayó en su pesadilla. Ya no tuteó a su **domovoi** como se tutea a un ángel tutelar que nos presta un servicio diez veces más precioso que la vida. El joven esperaba; al fin, le dijo brutalmente.

—¿Por qué me habéis impedido arrojarme sobre él cuando empujaba la puerta? ¡Ah! ¡Le habríamos cogido! ¡Se sabría!...

—¡No! Al menor ruido, no habría tenido más que tirar de la puerta. Una vuelta de llave, y se nos escapa para siempre, porque ya **estaba prevenido.**

—¡Ah, desdichado! ¿Por qué, sabiendo que iba a venir, no me habéis dejado a mí en el cuarto, y velado vos abajo?

—**Porque si yo hubiese estado**

cuando abajo no hay nadie.
—¡Ah! ¡Que San Pedro y
Pablo se apiaden de una pobre
jer! ¿Qué es, pues, lo que
Yo ya no creo nada. ¡Di
debes de saberlo todo! ¡Lo
¡Vamos! ¡Te pregunto la
¿Será un enviado del Co
¡Siempre el Comité Central
pre los nihilistas!
—**¡Si no hubiera más que**
dijo tranquilamente Rouletab
—¿Te has propuesto volver
ca? ¿Qué quieres decir co
Rouletabille, imperturbable
respondió a esta pregunta.
—¿Qué habéis hecho con s
ción? — preguntó a su ve
—¡La poción! ¡El vaso de
men! Lo he guardado en mi
tación, en el armario. Allí
—Pues hay que volver a
el vaso del crimen al sitio de
le habéis sacado.
—¿Cómo?
—Después de verter el vene
un frasco y haber limpiado e
so, debisteis haberlo llenado
vez con la poción.
—Tenéis razón. ¡En todo ca
Si el general despierta y p
poción, es preciso que nada
che y que pueda beberla.
—No es preciso que la beba
—Entonces, ¿para qué pre
la?
—Para que se sepa, que
ñora, que si no ha bebido e
que no ha querido beber. ¡Ah
una pura casualidad que no
ya envenenado. ¿Me habéis

LA NACION

ago, Octubre 10 de 1923

OCARRILES Y CAMINOS OLABORACION ECONO- ICA Y FINANCIERA

creemos que sea fatigosa uestros lectores la insis- con que venimos tratando blema de los caminos en Si bien se precisa, no só- s agricultores interesa, si- ecta o indirectamente a los habitantes del país. pensar en que caminos y rriles determinan en bue- te el costo de la vida por uencia en el abastecimien- las ciudades. Es por eso n que la agricultura debe ta en primer término y es nde esperamos encontrar ón eficaz en favor de su miento.

agricultores, por lo ge- sólo se quejan de tres co- el estado del tiempo, de ifas ferroviarias y de la e caminos.

cierto, sólo pueden resol- os últimos dos puntos y, sentido, se han buscado lamente la rebaja de ta- erroviarias y el mejora- y desarrollo de nuestra carreteras.

soluciones naturalmente, n podido realizarse. He- comendado la revisión de fas ferroviarias y la adop- e una tarifa flexible que favorecer el desarrollo roducción, sin enredarnos rebaja global que equiva- renovar una situación de que—después de varios e discusiones y de cente- de millones de pesos per- por el Fisco y cubiertos as entrada de origen tri- —sólo hoy se empieza, nte, a conjurar. Al mis- mpo, tratar de obtener bue- minos después de haber cido en la ley la disper- rzosa de los fondos, equi- a malgastar eternamente ro en una conservación y, por lo demás, insufi- En efecto, con 15 a 20 anuales que la ley "po- producir, es obligatorio ar 30 mil kilómetros de as diseminadas por to- departamentos del país, en 750,000 kilómetros los de superficie. El cos- mo y medio de 1,000 pe- kilómetro de conserva- caminos mal construí- mo son los nuestros— a a una inversión que, mano, queda fuera de los de la ley...

ecesario resignarse ante encia desconsoladora de ley de 1920, sólo puede a insuficientes reparacio- ales de caminos. No per- i por los recursos que iona, ni por la dispersión de las inversiones, que struyan nuevas y moder- reteras, ya sea en la for- un plan general o en la strucción de caminos ais-

preciso, entonces, buscar especiales para poder desde luego, un plan eteras cuya justificación ntraría en razones econó- financieras.

es económicas serían la d de un menor costo de te. Nunca se ha aprecia- nente, ante nosotros, por- nca ha existido medios de la importancia de las carreteras. Pero bastará oner los siguientes datos: correr 100 kilómetros en mino de cemento un auto 6 litros de bencina y correr los mismos 100 ki- s en un camino en mal de conservación se nece- 5 litros; la carga que pue- strar un caballo en tierra y mojada no pasa de 400 en un pavimento de con- adoquines, el mismo ca- puede arrastrar 4,000 ki- atos de The World's Work la Revue Automobile de Otro dato útil, en rela- n la disminución del cos- transporte en los buenos ntos es la competencia es- la en los Estados Unidos transporte ferroviario de y el transporte por camio- tomóviles en buenos ca- que es lo que debiera uir nuestra aspiración en ateria.

razones financieras en fa- un plan de nuevas y mo- carreteras residen en el costo de conservación que exigen. Un camino malo truído varias veces cuesta más que un camino bue- e únicamente requiere una rvación superficial. Para el nuestro, en que los recur- ue proporciona la ley no n siquiera para atender la vación o, mejor dicho, a la ción de los caminos exis- resulta más visible la ne- d de disminuír el gasto de conservación evitando ue se pierdan inútilmente cursos de la ley.

specto de los medios de sería necesario disponer pa- n plan general de carrete- e podrían utilizar, en con- separadamente, los re- s siguientes:

o Capitalización de todo o de los recursos actuales proporciona la ley a fin de atar un empréstito corres- ente a un servicio igual al miento de la misma ley.

Capitalización, en deter- os departamentos, de par- los recursos de caminos los mismos efectos.

Contratación de un em- o servido con rentas gene- del Estado.

Contratación de un em- o servido con mayores uciones de caminos y de- de peaje.

Contratación de un em- servido por los Ferroca- del Estado.

el caso primero sería pre- formar fundamentalmente del año 20. Eso es ya ficultad. Un rendimiento de 20 millones de la ley de caminos permitiría, al 8 con 1, atender a un empréstito de 220 millones, suma que alcanzaría para reconstruír una parte no muy grande de la red total de caminos del país. Sería, sin embargo, una solución aceptable si acaso los departamentos no beneficiados con el plan de carreteras, que serían los más, no se opusiesen a contribuír con sus recursos al beneficio de otras regiones del territorio mientras les llegaba su turno. Se podría objetar, y con razón, que destinado todo el producto de la ley al servicio del empréstito, no restarían recursos para atender, siquiera elementalmente, los caminos no consultados en el plan, así como tampoco habría recursos para conservar las nuevas carreteras. El capitalizar sólo una parte del rendimiento de la ley tampoco sería solución, pues, como se ha dicho, todo su rendimiento no basta para atender siquiera a una conservación de mil pesos por kilómetro de la red actual.

La solución segunda es perfectamente practicable en los departamentos más poblados, en los cuales el alto rendimiento parcial de la ley basta para atender al servicio de un empréstito y a la conservación local.

La solución tercera debe descontarse hasta el momento en que las reformas tributarias puedan dejar excesos de entradas ordinarias a fin de atender a un mayor servicio de la deuda pública.

La solución cuarta aparece razonablemente lógica, por que las inversiones serían costeadas por aquellos a quienes beneficiaría directamente el mejoramiento de los caminos.

En cuanto a la solución última, ella puede aparecer a primera vista extraña. Pero, si se considera que los caminos son las vías de alimentación de los ferrocarriles, todo mejoramiento o incremento de la red de caminos conduce razonablemente a un incremento en el tráfico y las entradas ferroviarias. Nos preocuparemos, en editoriales próximos, de explayar más detenidamente estas ideas.

DON CARLOS URIBE

Rindiendo tributo a esa instabilidad característica de la vida diplomática que hace de cada hombre un Ashaverus de la gentileza y la cortesía, el señor don Carlos Uribe, que durante poco más de dos años ha representado a Colombia ante nuestro Gobierno, debe emprender hoy viaje de regreso a su patria.

Han sido de transparente y cálida confianza las relaciones que durante más de un siglo han vinculado a Colombia y Chile. Los Ministros diplomáticos de la ilustrada República del Norte que se han sucedido en la Legación han realizado una tarea fácil en un medio afectuosamente propicio, siguiendo las líneas de armonía y concordia establecidas por una vieja tradición igualmente grata a ambos países. Pero el señor Uribe, al poner término a su misión entre nosotros, puede blasonar el inestimable mérito de haber rebalsado ampliamente esas normas de simpatía y cordialidad, imprimiendo a su acción un poderoso sello de personalidad que al mismo tiempo que habrá de aquilatarse en cuanto vale en su aspecto político y diplomático, quedará vibrando en inextinguibles afectos en el corazón de la sociedad chilena.

Si fué un hábil y cumplido representante del Gobierno del país amigo, el señor Uribe fué también el trasunto viviente de las cualidades caballerescas del pueblo colombiano, personero de su elevada intelectualidad y encarnación de sus hidalgas tradiciones. Extendió en el dilatado ambiente de sus vinculaciones afectivas la labor del funcionario diplomático e hizo de cada acto de su vida entre nosotros algo útil a la solidaridad y el mejor conocimiento entre ambos pueblos.

En todos los elementos de la sociedad queda imperecedera huella de esta acción fraternal, constantemente afectuosa y dirigida con tacto exquisito a tocar los más íntimos resortes de la sensibilidad nacional. De ahí que la decisión de su Gobierno que desde Bogotá requiere sus servicios para la patria, haya causado un general sentimiento de pesar. El distinguido diplomático había llegado a convertirse en una figura familiar de nuestro medio social, en la que se concentraban las simpatías de todos, y su forzada ausencia interrumpirá penosamente un convivir gratísimo que hubiéramos deseado ver prolongarse aún por muchos años.

Al formular nuestros votos por la inalterable ventura y prosperidad del buen amigo que se aleja, podemos considerarnos en cierto modo compensados del pesar de su partida por la apreciación del vigoroso impulso que su acción dió al acercamiento de dos países que ansían estimarse y comprenderse desde los dos extremos del Continente suramericano.

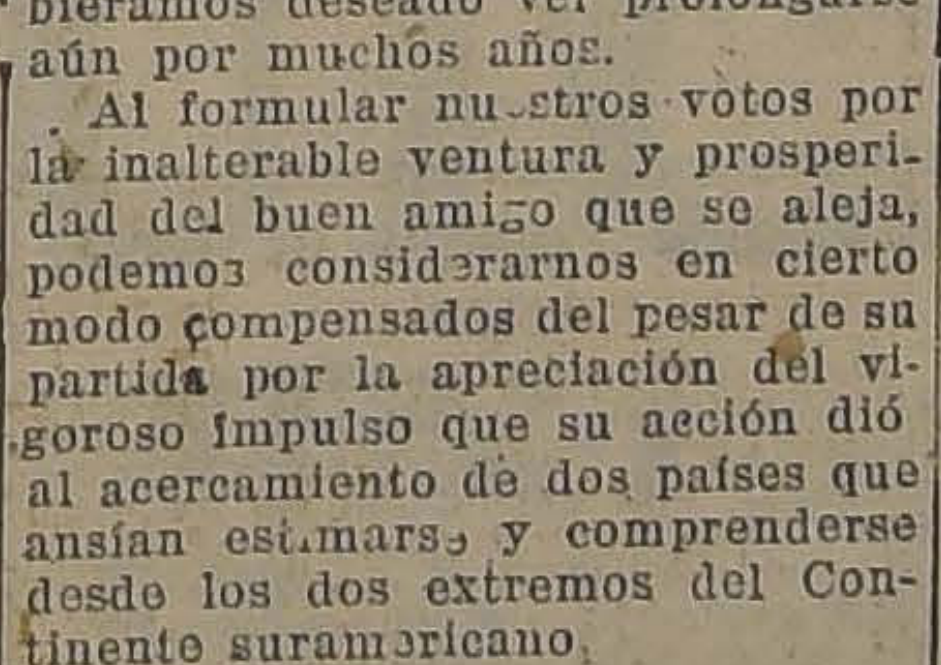

LABORATORIO CLINICO
— DEL —
Dr. Leonidas Corona T.
Delicias 868.—Teléfono 2483
Reacción Wassermann. Sección de Química. Sección de Bacteriología.
AUTOVACUNAS
SANTIAGO

SOBRE UN INCIDENTE

Santiago, a 9 de Octubre de 1923.

Señor don Guillermo Canales P., —Ciudad.—Muy señor mío:

Me he impuesto de la carta abierta que, con esta fecha, me dirige por la prensa, por lo que reclama contra la actitud de algunos guardianes de esta Policía, por haber atropellado a su hermano don Alfonso al salir del Teatro Coliseo Nacional en una manifestación realizada el Domingo.

Inmediatamente que se me comunicó el incidente ocurrido, me trasladé al cuartel de la 4.a Comisaría, para imponerme personalmente de los hechos, y tomar las medidas disciplinarias correspondientes contra los culpables, si los había, como pude manifestárselo a la persona que presentó su garantía en favor del niño Alfonso. Así pude imponerme que la aprehensión fué una ligereza, aunque ese niño desobedeció a la autoridad oponiéndose de hecho al movimiento de los tranvías ordenado por la Policía, como asimismo de que en la conducción a la Comisaría del detenido, se procedió con un rigor inexcusable.

Esta Prefectura lamenta más que nadie lo ocurrido, pues, el abuso de autoridad de uno de sus miembros es suficiente por regla general para culpar a toda la Policía de la misma falta, y Ud. estará de acuerdo conmigo para afirmar que ello es una evidente injusticia; si un guardián comete un atropello, no se puede generalizar que todos son igualmente capaces de hacerlo.

Sentiría, pues, el infrascrito que alguien, por este enojoso incidente, quedase con la impresión de que la Policía trata de hostilizar a la juventud; la Policía no es enemiga de nadie y, por el contrario, sólo se preocupa de garantizar los derechos de todos, lo que precisamente hacía al impedir que una persona o un grupo de personas pretendiera suspender el tráfico de los tranvías que es un servicio público de necesidad general.

Agradezco a Ud., finalmente, los elogiosos conceptos que tiene para el infrascrito, y con la autoridad que ellos me dan, me atrevo a rogar a Ud. que crea que la Jefatura Policial y toda la institución, no tienen otro anhelo que servir al público y prestarle toda clase de garantías.— Afectuosamente.— **J. Bustamante**, Prefecto."

P U A S

por **IGNACIO SERRANO.**

Por principio invariable respeto siempre las opiniones, las creencias y hasta las ideas de mal gusto de todo el mundo, pero hay ocasiones en que no puede uno callar, veces que el crimen de lesa estética es tan grande, que no ya un artista, sino un simple mortal que pasa por esas calles, quisiera tener voz y voto en el Consejo Directivo de los Pseudo Artífices que con voz campanuda y ademán severo, afrentan esta pobre ciudad de Santiago de Chile a la que miles de proyectos quieren transformar, mudar, cambiar y qué se yo cuántas cosas más, sin lavarla y limpiarla primero.

Yo ignoro la historia y el cómo de muchas cosas que aquí pasan. No quiero saber tampoco quiénes son los favorecidos con éste o aquél negociado o quiénes los comprometidos. Pero lo que sí quisiera saber por ahora, es esto: ¿de qué cerebro privilegiado, de qué cabeza toda materia gris, nació la idea de cercar con alambre de púas [illegible] Plaza de Juegos Infantiles q[illegible]se halla en la Alameda de las [illegible]licias entre la calle de Cienfuegos y la Avenida del Brasil?

No sé tampoco quiénes fueron los contratistas o los concesionarios que allí trabajaron y que tendieron esos alambres de púas que viera yo por última vez puestos en práctica en las trincheras de los campos de batalla de Francia. Acaso si esos señores obedecieron órdenes que venían de arriba, pero para satisfacción de muchos que piensan como yo, quisiera sí, saber de dónde vino esa orden y quién la alumbró: partos intelectuales de naturaleza tan puntiaguda, debe y quiere conocerlos el público.

Y decía más arriba que ignoraba yo la historia y el cómo de muchas cosas que han pasado y que pasan aquí; y es verdad; lo digo casi si con orgullo, pues si lo supiese toda pluma habría de convertirse en estilete y todos los que bien o mal las manejamos, seríamos aún pocos para esgrimirlas en defensa de esta ciudad que al través de tantos proyectos, nos parecerá dentro de poco algo 'así como una vieja casona señorial, española de alma y de construcción, y en cuyo tejado se hubiera levantado un rasca cielo yanqui.

Fué una noche, hace poco, que camino de mi casa, cruzé de un lado al otro la Alameda; acababa de llegar a Santiago después de una larga ausencia y alegre por ese signo de progreso que viera en la construcción de la Plaza aquella, me acerqué para verla mejor; con la vista recorrí los distintos aparatos de juegos cuyas siluetas blancas recortaban sus líneas muy puras en la obscuridad de la noche. Y había allí una pequeña visión de arte y un sueño de pueblo sano, vigoroso, atlético y capaz!.. Encendí un cigarrillo y contento, eché de nuevo a andar: alguien me detuvo bruscamente por el gabán; pronto a repeler el ataque de un importuno, me volví. Y entonces sentí que mi gabán se desgarraba; su alma de paño se rompía; no había nadie, y estupefacto de sorpresa pude constatar que las elegantes estaquitas blancas, tan estéticas y tan hermosas sujetaban tres hebras de alambre de púas, de las mismas que hoy día en las haciendas de Chile menos progresistas rechazan para cercar sus prados hasta los más atrasados de los pequeños agricultores.

Y pensé que aquí se usaban para niños, lo que los ganaderos no usan para vacas... ¡púas!

I. S.

NOTAS POLITICAS Y PARLAMENTARIAS

COMISION CONSERVADORA

APROBO AYER EL MENSAJE DEL SEÑOR BARROS CASTAÑON Y RECHAZO, POR EMPATE, EL DEL SEÑOR DUBLE URRUTIA

El Canciller tiene el propósito de declarar que el Gobierno retirará del Senado los Mensajes del Japón, Uruguay y Colombia, si la Comisión no se pronuncia hoy sobre ellos

En conformidad a la citación correspondiente, ayer se reunió nuevamente la Comisión Conservadora, dedicando su orden del día a la consideración de los mensajes del Ejecutivo que proponían a los señores don Manuel Barros Castañón y don Diego Dublé Urrutia para los cargos de Ministros Plenipotenciarios ante los Gobiernos de Bolivia y Venezuela y Cuba, respectivamete.

Como se recordará, estos dos mensajes habían quedado en empate en la sesión del Lunes último y en la de ayer correspondía definir este empate.

Sometidos a votación, resultó aprobado el que se refería a la designación del señor Barros Castañón y en empate, por tercera vez, el relativo al señor Dublé Urrutia, lo cual, de acuerdo con el Reglamento del Honorable Senado, que rige a la Comisión Conservadora, significaba su rechazo.

El señor Barros Castañón, que se encontraba en los pasillos del Congreso, recibió calurosas felicitaciones de sus numerosos amigos y colegas de Cámara.

COMO SE HABRIA PRODUCIDO EL RECHAZO DEL MENSAJE DEL SEÑOR DUBLE

La noticia de los resultados de la sesión de la Comisión Conservadora se esparció rápidamente por todos los centros políticos y sociales de la capital, dando origen a animados comentarios, según los cuales antes de producirse votación sobre el Mensaje del señor Dublé Urrutia, se habría desarrollado un interesante debate acerca de su actuación frente a la Legación en el Ecuador, que acababa de dejar.

Así se habría sabido que interrogado el señor Bello Codesido, Ministro de Relaciones Exteriores, respecto de este particular, habría impuesto a la Comisión Conservadora, en todos sus detalles de la gestión diplomática del señor Dublé Urrutia y manifestado que ella había satisfecho al Gobierno, como quiera que en todo momento había obrado de acuerdo con su política, y desempeñándose con dignidad y discreción.

DON MANUEL BARROS CASTAÑON, Ministro de Chile en Bolivia.

A continuación, se decía, el Senador señor Errázuriz Lazcano habría formulado extensas observaciones criticando la política internacional de nuestra Cancillería, refiriéndose también a la actuación del señor Dublé Urrutia.

Por último habría participado en este debate, el Diputado por La Laja, señor Ruiz, cuyo discurso fué comentado en los círculos políticos en forma altamente elogiosa. El señor Ruiz, reforzando los conceptos que el Canciller tuvo para apreciar la labor diplomática desarrollada por nuestro ex-Ministro en el Ecuador, en su dilatada carrera, habría dejado constancia de que no existía cargo alguno concreto que lo inhabilitara para seguir prestando sus servicios al país en tan importante repartición. Igualmente el señor Ruiz se habría hecho cargo de las observaciones del señor Errázuriz Lazcano y defendiendo la acción internacional del Gobierno.

LOS DEMAS MENSAJES

Quedan aún pendientes del procedimiento de la Comisión Conservadora los Mensajes para proveer las Plenipotencias en el Japón, en el Uruguay y en Colombia. Según lo informamos en nuestra edición anterior, algunos representantes unionistas tendrían el propósito de discutir la facultad constitucional de la Comisión Conservadora para considerar estos Mensajes que fueron sometidos al conocimiento del H. Senado hace algunos meses.

En los círculos políticos, se decía anoche, que el señor Ministro de Relaciones tiene el propósito de declarar que el Gobierno retirará los Mensajes en cuestión del conocimiento del H. Senado, dejando sin proveer los cargos, si la Comisión Conservadora, en su sesión de hoy que tal vez será la última que celebre, no se pronuncie sobre ellos.

PAREOS

Informamos que en las votaciones de la sesión del Lunes no habían tomado parte, por estar pareados entre sí, los señores Héctor Arancibia Laso, Francisco Garcés Gana, Roberto Sánchez y Samuel Claro Lastarria. Para las votaciones realizadas ayer sólo habría subsistido el pareo de los señores Arancibia Laso y Claro Lastarria.

Junta Ejecutiva Liberal Unionista

Hoy, a las 6 1|2 P. M., celebrará sesión la Junta Ejecutiva Liberal Unionista, en su local del Club del Partido, Catedral esquina de Teatinos.

FF. CC. de Atacama

El diputado señor Sierra pidió ayer en la Comisión Conservadora, que el Ministerio de Ferrocarriles incluyera en la nómina de obras ferroviarias que se proseguirán dentro de poco, la conclusión del trozo comprendido entre Tres Puntas y San Antonio, que se encuentra destruído desde hace 16 años y la prolongación del ferrocarril de Vallenar a Pedro León Gallo hacia la cordillera, con lo cual se obtendría valorizar una de las regiones más ricas y productivas de Atacama.

Presidentes de la Alianza Liberal

Invitados por el Presidente del Partido Radical, señor Medina Neiar, se reunirán hoy a las 11 de la mañana en la Presidencia de la Cámara de Diputados los Presidentes de la Alianza Liberal y los miembros de la Mesa Directiva de la citada Cámara. Esta reunión tiene por objeto considerar las reclamaciones formuladas por numerosas Juntas Inscriptoras respecto de la distribución de Registros Electorales y ocuparse de los últimos acontecimientos políticos.

Se nos encarga manifestar que, para el caso de que alguna de las invitaciones se hubiere extraviado, debe tenerse el presente párrafo como suficiente citación, y también que roguemos encarecidamente la asistencia y exactitud en la hora, pues, los asuntos por discutir y resolver son de vasta importancia para los intereses políticos y electorales de la Alianza Liberal.

Directorio General Liberal Doctrinario

Hoy, a las 6.30 P. M., se reunirá en su local del Club, Catedral esquina de Teatinos, el directorio General Liberal Doctrinario, para ocuparse de la organización y apertura de la próxima Convención General del Partido, que debe realizarse en la segunda quincena del presente mes.

Por esta circunstancia se nos encarga recomendar la asistencia.

Colegio escrutador Radical

Hoy, a las 2 P. M., se reunirá en el Club Radical, asiento de la Asamblea de la capital del departamento de Santiago, el colegio escrutador departamental radical, para hacer el escrutinio de la elección interna de candidatos a diputados realizada el Domingo último.

Como se sabe, en esta elección obtuvieron las cuatro primeras mayorías los señores Rosamel Gutiérrez, con 657 votos; Domingo Durán, con 598; Darío Zalazar, con 574; y Santiago Labarca, con 543

Conducta funcionaria del Juez de Vichuquén

La Ilustrísima Corte de Apelaciones de esta ciudad ha puesto término al incidente en que se pretendió envolver al juez de letras de Vichuquén, señor Ismael Tagle Ríos, dejando sin efecto la amonestación privada a dicho juez, acordada hace algún tiempo, en mérito de las explicaciones dadas por el señor Tagle Ríos.

La referida resolución dice así: "Santiago, 25 de Setiembre de 1923.—Vistos: Con el mérito de las explicaciones dadas por el juez letratado de Vichuquén, don Ismael Tagle Ríos, se deja sin efecto la medida disciplinaria de amonestación dictada en su contra, en la resolución de treinta de Julio último, corriente a fojas 30, pronunciada en este recurso; rectificándose, por lo tanto, en esta parte la expresada resolución. Comuníquese.— **José Astorquiza.—Manuel Cortés.—Carlos A. de la Fuente.—Maximiliano Avalos.—Luis A. Molina.—José Miguel González.—Ricardo Monreal.—Horacio Hevia.—Miguel Carreño Gómez.—J. Alcalde,** secretario".

Generación del Poder electoral

En la hora de incidentes de la sesión de ayer de la Comisión Conservadora, el diputado señor Leckie planteó un interesante debate sobre la generación del poder electoral, a la cual criticó señalándola de poco democrática. Terciaron en este debate los diputados señores Claro Lastarria, Ruiz, Durán y Garcés Gana, quienes también se refirieron a la distribución practicada de los registros electorales que servirán en las próximas inscripciones.

La candidatura del señor Werner

Nuestro corresponsal, nos informó ayer:

"Angol.—"La Nación".—Muy comentada ha sido en todos los círculos políticos de la provincia la comunicación telegráfica que los dirigentes unionistas han recibido de la dirección central del Partido Liberal Unionista, recomendándole la candidatura del señor Werner, que es del tenor siguiente:

"Nustro prestigioso correligionario don Carlos Werner, que tanto ha contribuído al progreso del país con sus vastas empresas comerciales, ha aceptado la candidatura senatorial de Malleco, que en nombre del Partido Liberal y cumpliendo el honroso encargo de los correligionarios de ésa, tuvimos el honor de ofrecerle.

"Esperamos que nuestros amigos se sirvan hacer llegar al candidato, que se encuentra en su fundo de Llay-Llay, el entusiasmo de los aplausos que debe despertar su aceptación en el liberalismo de la provincia y proceder, entretanto, a sancionar reglamentariamente la proclamación de su candidatura.

"La personalidad del candidato liberal y la leal adhesión y entusiasta esfuerzo de los correligionarios auguran el mejor de los éxitos en la campaña de Marzo próximo, que hará recaer sobre el Partido Liberal el prestigio de la acción ilustrada y progresista que desarrollará en el Parlamento su nuevo representante. —(Firmados): **Luis Claro Solar.—Ladislao Errázuriz.—Guillermo Edwards Matte.—Corresponsal".**

Diputación Demócrata por Cautín

Recibimos anoche el siguiente telegrama:

"Lautaro. — "La Nación". — Hoy llegó a esta ciudad el candidato demócrata a Diputado, en la lucha interna, don Luis Mandujano Tobar, y fué recibido en la estación por más de doscientos demócratas, organizándose con este motivo una lucida manifestación que recorrió las principales calles. En la noche dictará el señor Mandujano una interesante conferencia en el Teatro Lautaro.—**Corresponsal".**

VENDO
CHACRA
EN
TALCA

VEINTE CUADRAS REGADAS, de buenos suelos. Bien cerrada y apotrerada. VIÑA Pinot, Cabernet, Cote Rouge de 10 cuadras. Entreboladas 5 cuadras y resto de chacra.
Buen CHALET de dos pisos.
BODEGA capacitada para 3,000 arrobas. Pesebreras y posesión de inquilinos.

FACILIDADES DE PAGO.
PRECIO: $ 100,000
SECCION FUNDOS
CARLOS OSSANDON B.
Bandera 168. — Casilla 1080

CONVOCATORIA EXTRAORDINARIA

EL GOBIERNO ACORDO ABRIR LA LEGISLATURA EXTRAORDINARIA EL PROXIMO SABADO 13

Confirmando nuestra información anterior sobre los propósitos del Gobierno de convocar al Congreso a legislatura extraordinaria para uno de los días de la presente semana, podemos ampliarla, agregando que en el Consejo de Gabinete celebrado a mediodía de ayer se fijó el próximo Sábado como fecha en la cual se enviará al Parlamento el mensaje de convocatoria.

PROYECTOS DE LA CONVOCATORIA

Como lo anunciábamos en nuestra edición anterior, son los propósitos del Gobierno los de someter al conocimiento del Congreso, en la próxima legislatura extraordinaria un mínimum de proyectos que abarcaran los problemas que con mayor urgencia debe resolver el Ejecutivo. Entre estos proyectos, figurarían los siguientes:

Presupuestos para 1924.
Impuesto a la renta.
Banco Central.
Impuesto al papel sellado, timbres y estampillas (duplica su valor).
Mejoramiento de los empleados particulares.
Código del Trabajo y leyes de carácter social.
Sobre los derechos de la mujer.
Alcantarillado y Desagües.
Jubilación de los empleados ferroviarios.

CONSEJO DE ESTADO

El mensaje de convocatoria quedará redactado hoy y será sometido al acuerdo del Consejo de Estado mañana Jueves.

Anemia
Tuberculosis

El más poderoso Reconstituyente

Linfatismo
Clorosis

Calciline

RECALCIFICACION REMINERALIZACION
Comprimidos científicos con base de sales cálcicas asimilables

Crecimiento
Lactancia

De venta en todas las Boticas
Concesionario: Am. Ferraris — Compañía 1295 — Santiago

Convalecencia
Debilidad

CASAS
EN VENTA

AVENIDA ESPAÑA 2 lindas casas en	$ 120,000
Av. VICUÑA MACKENNA, linda casa	$ 35,000
Av. VICUÑA MACKENNA, dos casas elegantes. Extensas; parquet	$ 200,000
CATEDRAL, gran casa un piso, 12 piezas Mide 16 por 54	$ 140,000
CAMPO DE MARTE, próximo Alameda extensa casa un piso	
RIQUELME, gran casa elegante	$ 270,000

Más detalles y orden para visitarla, en
AGUSTINAS 1125. — LUIS SILVA CORTES y JOSE LUIS SILVA

PLATANOS
SOCIEDAD IMPORTADORA DE FRUTAS TROPICALES
EDMUNDO ADRIASOLA y Cía.
21 de Mayo 849
FRENTE MERCADO CENTRAL

Gran Propiedad Esquina
VENDEMOS
La esquina más comercial de la Av. Diez de Julio, tenemos órdenes exclusiva de vender, con 3,300 metros. Barrio muy comercial actualmente produce muy buena renta.
PRECIO DE VERDADERA OCASION
$ 105 EL METRO CUADRADO EDIFICADO.
MAS DETALLES Y ORDEN PARA VISITARLA EN
AGUSTINAS 1125
LUIS SILVA CORTES Y JOSE LUIS SILVA.

NUEVAS CASAS
Vendo en Ventajosas Condiciones
UNA cerca Congreso.—Casa regia
OTRA en Ejército.—Primera cuadra
OTRA en Dieciocho.—Segunda cuadra
OTRA en Agustinas.—Cerca Teatinos
OTRA en Alameda.—Casa regia
OTRA en Monjitas.—Una cuadra Plaza
OTRA en V. Mackenna.—Primera cuadra
OTRA en Forestal.—Hermosa residencia
OTRA en Teatinos.—Inmediata Moneda
TODAS MUY COMODAS, ALGUNAS CON RENTA
Alejandro Greene Cruzat
Sección Propiedades Urbanas
Oscar Greene Valverde & Jorge Guzmán Palacios
TEATINOS 86.—CASILLA 3722

Asamblea Liberal Unionista

Esta noche, a las diez, y en l Club del partido, Catedral esquia de Teatinos, se reunirá esta coectividad política, según acuerdo doptado el Miércoles pasado, con fin de oír la cuenta que de su andato parlamentario presentará diputado por Santiago, señor Isael Edwards Matte.

Verificada esta actuación, la samblea entrará a ocuparse de las resentaciones de candidatos a diutados y a municipales que el parido presentará en las luchas elecorales de Marzo y de Abril próximos.

También corresponderá que la samblea se pronuncie sobre las eformas reglamentarias relativas l quorum para sesionar y a la articipación en las deliberaciones votaciones de los miembros de los entros comunales, exonerándoseles el pago de las cuotas reglamenarias.

La entrada a la sesión de esta oche de la asamblea es libre, aún ara aquellas personas que no perenezcan a ella.

Directorio General Demócrata

Presidido por el Presidente del Partido, doctor Fajardo, y con asistencia de numerosos directores, parlamentarios y de los candidatos a diputados, en la lucha interna, por Talcahuano y Coelemu, señores L. Gaspar Mora y Manuel J. Navarrete, celebró sesión anoche el Directorio General Demócrata.

Cumplidos los trámites de estilo, se entró a conocer de las reclamaciones deducidas por el señor Mora, quien hizo una interesante y completa exposición de la forma en que se habría desarrollado la elección. La defensa que de sus derechos hizo el señor Mora habría producido muy favorable impresión en el Directorio General.

A continuación el señor Navarrete refutó la exposición del señor Mora, quien replicó a su vez, quedando pendiente el debate para la sesión especial que se celebrará hoy.

En los círculos demócratas se sigue con verdadero interés esta reclamación por estimarse que la resolución del Directorio General vendrá a sentar un precedente necesario y conveniente para los verdaderos intereses del Partido.

CENTRO LIBERAL

(VERSION OFICIAL)

Antenoche celebró sesión ordinaa esta institución política, presidia por el señor Ramón Sanz Frías, actuando de secretario el señor amerto Figueroa Parot.

Acta.—Leída y aprobada el acta la sesión anterior.

Aniversario. — Se acordó señalar a sesión del Lunes 22 del presente ara conmemorar en ella el 18.o aniversario del Centro.

Candidaturas. — Se dió cuenta e una comunicación del Centro Lieral de la 10.a comuna, en la que ecomienda las candidaturas de don smael Edwards Matte y Enrique amírez Rodríguez para los cargos e diputado y municipal por Santiao, respectivamente.

El señor Cousiño Mac-Iver, a este especto, expuso la necesidad que xistía de que el Partido llevara n esta ocasión un candidato a muicipal, y para este efecto pedía ue el Centro hiciera suyas las delaraciones de los Centros de la 4.a 10.a comunas, solicitando las prolamaciones de los señores Edwards Ramírez Rodríguez; a este efecto, resentó a la consideración del Cenro el siguiente voto, que fué aprobado por aclamación:

"El Centro Liberal de Santiago, nte la elección de candidatos a diutado y municipal que deberá efecuarse próximamente en la Asamlea Liberal de Santiago, acuerda irigirse a ella con el objeto de peirle la proclamación de los señores dwards Matte y Ramírez Rodríuez, respectivamente, por encarnar a opinión de la juventud liberal."

El Centro tomó conocimiento de a aceptación prestada por don Caros Werner para el cargo de seador por Malleco. Teniendo en uenta las altas dotes de financisa del señor Werner, el Centro acoró recomendar especialmente a sus orreligionarios de Malleco esta andidatura y ofrecer tanto al señor Werner como a las asambleas de alleco, toda su más franca adheión y colaboración en los trabajos ue deban emprenderse.

Votos de la Asamblea Radical.—Refiriéndose a la estada en Chile el Excmo. señor Cardenal Benloch, el señor Cousiño Mac-Iver hio una disertación analizando la acitud de la Asamblea Radical de ésa, expresada en dos acuerdos tonados últimamente, ya conocidos esgraciadamente por el público.

"Si los radicales, dijo, han analiado la personalidad del Cardenal Benlloch en su carácter de Enviado xtraordinario, han incurrido en deito de grosería y en una infracción anifiesta a las prácticas diplomáticas en uso, pues ya que se sabe oficialmente que él es portador de un mensaje personal de S. M. el Rey de España a S. E. el Presidente de la República, su carácter de diplomático le da una inmunidad y un derecho al respeto de todos los ciudadanos de la República, que la Asamblea Radical ha violado lastimosamente. Si, por el contrario, su voto ha sido dirigido contra el representante oficial de S. S. el Papa, que ha venido a solemnizar con su alta presencia una festividad religiosa, la Asamblea Radical ha infrigido abiertamente sus principios de falsa tolerancia, demostrando al país que ella y sus miembros no son los paladines que se dicen de la libertad de ideas, sino por el contrario, los guerreros de la intransigencia."

El señor Enrique Ramírez R. se adhirió a las palabras del señor Cousiño y constató con agrado que fuera un Centro Liberal el que defendiera los derechos de los católicos, a pesar de tener en su seno una alta proporción de miembros no creyentes, demostrando así que tiene un perfecto y real conocimiento de los verdaderos principios de libertad de conciencia.

Después de estas observaciones, se aprobó por unanimidad el siguiente voto:

"El Centro Liberal de Santiago, ante los acuerdos de la Asamblea Radical, relativos a la misión del Excmo. señor Cardenal Benlloch en Chile, y considerando: 1.o que las prácticas diplomáticas en uso han sido públicamente violadas por una asamblea política; y 2.o que no hay ningún antecedente que justifique el incalificable atropello que dichos acuerdos significan al respeto y consideración debidos a un alto diplomático en misión especial venido a nuestro país, acuerda denunciar ante el país la baja actitud de la Asamblea Radical, que viene a vulnerar las prácticas usadas con respecto a la hospitalidad que se debe a los Enviados en Misión Extraordinaria de Gobiernos extranjeros".

Asamblea Liberal de Talca. — El señor Enrique Escofier hizo uso de la palabra para protestar de la actitud del Directorio General del Partido Liberal Aliancista, que ha procedido a disolver la legítima Asamblea Liberal de Talca a fin de poder así proceder a proclamar a un candidato a senador que no tiene otro carácter que el de presidencial. Se adhirieron a estas palabras diversos asambleístas.

—Se levantó la sesión a la 1 de la mañana.

BALATA para FRENOS
de todas dimensiones
OFRECE A LOS PRECIOS MAS CONVENIENTES
FUNDICION LIBERTAD
LIBERTAD 53 - 58

Mayores Contribuyentes de Traiguen

Nuestro corresponsal nos informó ayer:

"Traiguén.—"La Nación". —Transcribo a ustedes la nómina de los mayores contribuyentes del departamento de Traiguén, con su filiación política.

Como se verá en el resumen final, de 48 mayores contribuyentes, 27 son aliancistas; 12 unionistas y 9 independientes.

Esto permite asegurar una vez más que la situación de la Alianza Liberal es incontrarrestable, y que sus candidatos a senador y diputados están de antemano asegurados.

Comuna de Traiguén

Guillermo Bunster, L. U.; José Bunster, L. U.; Seleuco Caro, L. U.; Bernardo Garrido, R.; Pedro Tomás Contreras, I.; Arturo Blackburn, I.; Gustavo Mansan, I.; Juan de la C. Toro, R.; Pablo Aichele, I.; Alcibiades Mosquera, R.; Fabriciano Ramos, R.; David Escalano, L. U.

Comuna de Purén

Victoriano Saavedra, R.; Gustavo Kroll, I.; Francisco Bunster, L. U.; Carlos W. Pooley, R.; José Zoilo Godoy, R.; Abelardo Acuña, R.; Federico Guzmán, R.; José Sinesio Tejo, R.; Juan A. Guiñez, R.; Alberto Gavilán, R.; Fortunato Flores, L. U.; Carlos Jara, R.

Comuna de Lumaco

José Uribe, R.; Cardenio Lavín, L; Juan de la R. San Martín, R.; Daniel Chavez, R.; Guillermo Ricci, R.; Albertano Latorre, R.; Francisco Rossati, R.; Alejandro Lacoste, L. U.; Abraham Guzmán, L. D. A.; Carlos Vila, L. U.; Zenón Ramos, R.; Manuel Uribe, R.

Comuna de Perquenco

Enrique Perry, I.; José Domingo Ramos, I.; Manuel C. Urrejola, C.; Victoriano Sepúlveda, R.; René Lecocq, R.; Cesáreo E. Toro, R.; Nemesio Navarrete, R.; Carlos Jarke, R.; José M. Herrera, I.; Fortunato Uribe, L. U.; Manuel Jesús Herrera, L. U.; Cipriano Bravo, L. U.

Resumen:

Alianza: Radicales.	26
Balmacedistas aliancistas .	1
Total.	27
Unión: Liberales unionistas	11
Conservadores.	1
Total.	12
Independientes	9
Total..	48

Corresponsal.

Manifestación

Un grupo numeroso de amigos y correligionarios del señor don Ricardo Guerrero, candidato en la lucha interna a Municipal, de la Agrupación Demócrata de Santiago, le ofrecerán el próximo Sábado una comida, cuyo principal objetivo es testimoniarle la adhesión y el prestigio que merecidamente ha logrado alcanzar, por su labor política e intelectual en favor del Partido.

Las adhesiones se reciben en San Diego 125-A y la manifestación se realizara en la Pastelería Asturias San Diego 125.

PARTIDO RADICAL

ASAMBLEA RADICAL. — Hoy Miércoles, a la hora de costumbre, celebrará sesión ordinaria la Asamblea Radical de Santiago.

En la orden del día, se pondrá en discusión el voto presentado por don Alvaro Reyes Pérez, sobre la autorización concedida para la reimpresión de la Ordenanza General del Ejército.

PARTIDO DEMOCRATA

CENTRO DEMOCRATA DE LA 3.a COMUNA.—Tenemos encargo de poner en conocimiento de los miembros del Centro que les corresponde inscribirse en esta Comuna, que el Jueves 11 del presente, a las 8.30 P. M., habrá una gran asamblea en el local del Centro Demócrata "Moisés González", con el fin de nombrar las comisiones que atenderán a todos los que deseen inscribirse.

Se encarece la asistencia con el fin de que las comisiones inicien esa misma noche su trabajo, tomando el mayor número de datos que los interesados quieran suministrarles, a fin de que les sea más fácil poder cumplir con este deber cívico.

CANDIDATURA A MUNICIPAL JULIO ENRIQUE RAMIREZ. — Se ha citado a los adherentes para hoy, a las 8.30 P. M., en Rosas 1049.

CANDIDATURA A SENADOR DE DON NOLASCO CARDENAS. — (Oficial). — Buena acogida ha encontrado esta candidatura en los demócratas de todas las comunas.

El comité encargado de efectuar los trabajos en pro de ella, ha recibido desde luego numerosas adhesiones y el decidido apoyo de los diferentes elementos.

AGRUPACION DEMOCRATA QUINTA NORMAL. — Se ha citado a la comisión electoral, para hoy Miércoles, a las 8.30 P. M., en el local de costumbre.

CENTRO FRANCISCO GALLEGUILLOS L. — Se ha citado a sesión extraordinaria al Directorio de este Centro, para hoy Miércoles, a las 8.30 P. M.

CENTRO ANTONIO POUPIN. — —De orden del Presidente, se ha citado a la comisión de fiestas para hoy, a las 8 P. M.

Reunión de Directorio, a las 9 P. M.

CENTRO DEMOCRATA SAN EUGENIO Y MIRADOR. — Este Centro, en su última sesión, ha tomado, entre otros, los siguientes acuerdos:

Publicar la nota de condolencia que mandó la Sociedad Juventud Esperantista.

Aceptar como socios a los señores Emilio Avila L., Enrique Ortiz R., Manuel Maldonado, Humberto Torrealba, Eliseo Silva y Adrián González.

Citar a sesión de Directorio para hoy, a las 8 P. M.

Recomendar la asistencia a esta sesión al señor Juan D. Ramírez, para que dé explicaciones sobre ciertos asuntos que le atañen a su persona.

CENTRO ARTEMIO GUTIERREZ. —Hoy Miércoles 10, a las 8.30 P. M., en San Pablo 2266, debe celebrar junta general extraordinaria este Centro político.

CENTRO DEMOCRATA "LA REFORMA". —(Versión oficial).— El Jueves 4 del presente celebró sesión ordinaria el directorio de este Centro, bajo la presidencia de don Lorenzo Díaz, actuando de secretario accidental don Hermógenes León.

Se aprobó la admisión al Centro de don Arturo Hermosilla Iriarte y pasó a comisión una solicitud presentada por don Felipe Contreras Bruna.

Se acordó ceder el local social los días Sábado por la noche al "Cuadro Artístico y Estudiantina Armonía", para que pueda celebrar en él sus academias.

En vista de algunas irregularidades cometidas en el uso violento del local social por algunos miembros de la institución, sin previa autorización de la autoridad del Centro, se acordó autorizar al concesionario para que no permita a nadie el uso del salón de sesiones sin que medie para ello una orden escrita de la mesa directiva, o en su defecto, del director de servicios internos.

Al mismo tiempo se acordó enviar una nota al socio Luis A. Muñoz, en el sentido de darle a conocer este acuerdo, a fin de que en lo sucesivo no vuelva a disponer

CENTRO LA AVANZADA DEMOCRATA.—Se ha citado a junta general para el Jueves 11 del presente. Local, Victoria 597.

LA HONROSA CONFIRMATORIA DE TALCA

Hace como un mes atrás se dictó sentencia en el expediente sobre formación de las listas de mayores contribuyentes del departamento de Chillán. Esa sentencia que llevaba la firma del entonces juez suplente de esta ciudad, señor Roberto Cuevas Luco, era en absoluto favorable a la Alianza Liberal. Y no podía haber sido de otra manera, porque en la realidad la inmensa mayoría de los legítimos contribuyentes del departamento pertenecen a esta agrupación política. Por lo demás, la referida sentencia estaba basada en considerandos en que se respetaba escrupulosamente el mérito de los antecedentes alegados y acumulados en autos y en que se interpretaba la ley con corrección.

Sin embargo, el señor Guillermo Edwards Matte, en su calidad de hijo del candidato unionista a senador por Ñuble, don Guillermo Edwards Garriga, salió a las columnas de la prensa, tal vez por considerarlo necesario para los intereses políticos de su señor padre, a atacar la sentencia de Chillán con una violencia que lo llevó hasta la afirmación de inexactitudes. Atacó al juez que la había dictado, con expresiones de fuego; acusó de interventor al Intendente del Ñuble y a tres empleados administrativos de menor importancia; arremetió contra el Partido Radical, culpándolo de torcidos manejos políticos. Según él, ese juez, ese Intendente y ese partido, se habrían confabulado, pasando por sobre la ley, para hacer aparecer a la Alianza Liberal con gran mayoría de contribuyentes en el departamento de Chillán. Esa primera derrota que sufría la Unión Nacional en este departamento era, para el señor Edwards Matte, debida a "los escandalosos fraudes aliancistas"; nuestra aplastante mayoría era la consecuencia de lo que llamaba, en lusitana frase, "los atropellos del Ñuble", y la sentencia del juez señor Cuevas Luco, era para él no una sentencia en que podrían haberse acogido interpretaciones erróneas de la ley, como puede pasar con cualquiera sentencia de cualquier juez, sino "la vergonzosa sentencia de Chillán".

El señor Guillermo Edwards Matte, a quien suponemos abogado, argumentó, desde "La Nación" y "El Mercurio", contra las exclusiones unionistas y las inclusiones aliancistas que, según él, se habían decretado desconociendo toda justicia. Su pluma destiló ironías contra nosotros, provincianos sin importancia, y contra nuestro "desgraciado sentido jurídico".

Contestamos al señor Edwards Matte, serenamente, demostrándole que sus afirmaciones referentes a **cuestiones de hecho**, eran falsas, y llamándole la atención a que nos parecía que las **cuestiones de derecho** era más propio no tratarlas en la prensa, sino ante el tribunal de alzada que conocería de la sentencia de primera instancia.

Nuestro contradictor se empeñó en seguir tratando por la prensa las cuestiones de derecho y en seguir explicándoles a sus lectores que la sentencia sobre formación de las listas de mayores contribuyentes de Chillán era ignominiosa.

A nuestra lógica y prudente oposición a tratar las referidas cuestiones, el señor Edwards Matte la llamó, con risueña suspicacia, "una curiosa e invencible resistencia".

Don Guillermo Edwards Matte, olvidándose de que este incidente político local se prestaba únicamente para tratarlo en los diarios de Chillán, siguió recurriendo a "La Nación" y "El Mercurio" con el ánimo, quizá, de conmover con su pluma a todo el país y de inclinar a su favor al poderoso tribunal de la opinión.

En cuanto a la Ilustrísima Corte de Talca, él se manifestaba bien seguro de que ella no podría confirmar "la vergonzosa sentencia de Chillán".

Nosotros callamos. Pero el señor Edwards Matte ocupó una vez más a la prensa metropolitana, siempre para condenar el fallo recaído en el expediente sobre la formación de las listas de mayores contribuyentes de este departamento.

Según propia, espontánea y generosa declaración, lo hacía y lo seguiría haciendo, si fuese necesario, porque con ello estimaba "prestarle un servicio a su país".

⁂

A todo esto llegó el día en que la Corte de Talca vió la apelación formulada por la Unión Nacional contra la sentencia del juez señor Cuevas Luco. Con sorpresa nos impusimos de que el señor Edwards Matte no se presentaba ante esa Corte a hacer mil pedazos los fundamentos de aquella sentencia, a sostener sus brillantes teorías jurídicas expuestas someramente en los principales diarios de Santiago, a ganar un triunfo seguro.

Llegamos a creer que nuestro contradictor estaba tan convencido de tener la razón y juzgaba tan eficaces sus alegatos periodísticos, que habría considerado inoficioso llegar personalmente, con todo su profundo conocimiento de la "vergonzosa sentencia de Chillán" y su versación jurídico-elecoral, hasta los estrados talquinos.

Después de un largo acuerdo, el Viernes recién pasado, la Iltma. Corte de Talca falló las reclamaciones de este departamento.

La sentencia de Chillán, la "vergonzosa sentencia de Chillán", fué **confirmada con declaración.**

En desacuerdo con el "sentido jurídico" de don Guillermo Edwards Matte, los señores Ministros de la Corte de Talca han dejado las listas de mayores contribuyentes de Chillán, casi sin ninguna variación. De la lista formada en primera instancia sólo se han cambiado tres o cuatro nombres. En las Juntas de Mayores Contribuyentes de todas las comunas de este departamento, han quedado figurando a firme **cuarenta y ocho aliancistas** contra **quince unionistas.**

El país, dándose de codazos, burlonamente, se ha preguntado: ¿Y dónde estaban los "escandalosos fraudes aliancisas de Chillán" y los estupendos "atropellos del Ñuble"?

¡Oh! la explicación es bien sencilla: se ha tratado únicamente del último "error fácilmente explicable" del discreto señor Edwards Matte.

⁂

Tenía razón don Guillermo Edwards Matte cuando afirmaba que con sus artículos en que juzbaba "con severidad y energía los malos actos de los funcionarios públicos y de los jueces politiqueros" le prestaba "un servicio a su país". En efecto, se lo ha prestado: el país, que leyó con atención y hasta con alarma los artículos implacables del fogoso político, contra la sentencia de 1.a instancia, al conocer el fallo de la Iltma. Corte de Talca que la ha confirmado con sólo pequeñas modificaciones, no ha podido menos que reír, reír suave y largamente, como lo hubiera hecho leyendo un pasaje de Queiroz o de France.

Y hacer reír a este país, que se debate en medio de las amarguras que le depara el desgobierno en que lo hunde día a día la mayoría unionista del Senado, es el mejor servicio que se le puede prestar...

Chillán, Octubre 8 de 1923.—**Luis Alamos Barros y Marcial Mora M.**

PARTIDO LIBERAL-DEMOCRATICO

DIRECTORIO DEPARTAMENTAL.—Ayer empezó a recibirse la votación reglamentaria para elegir mesa directiva del Directorio Departamental.

Conforme a lo acordado, la votación continuará hoy, de 5 1|2 a 7 1|2 de la tarde y terminará mañana Jueves, funcionando la comisión receptora de sufragios durante las horas indicadas.

$ 125
Al contado
Saldo en 3 mensualidades de $ 125.
Con las facilidades de pago que ahora ofrecemos usted puede fácilmente adquirir la nueva
Corona
Es la máquina portátil más completa en el mundo. Pesa escasamente siete libras, y así posee teclado universal, carro de papel, de 10 pulgadas, cinta de cambio automático y todas las mejoras modernas.
Hay más de 500.000 clientes satisfechos.
Pida catálogos y demostración sin compromiso.
Agentes exclusivos
Curphey y Cia. Ltda.
Santiago, Ahumada 200. — Valparaíso, Blanco 637

PARTIDO LIBERAL DEMOCRATICO UNIONISTA

DECIMA COMUNA "MATADERO"—Numerosos liberales demócratas unionistas de la 10.a Comuna "Matadero", celebraron ayer una reunión preparatoria, en el Club Presidente Balmaceda, y constituyeron un Comité Directivo, con el carácter de provisional. Este Comité, que se reunirá en el mismo Club, el Martes 16, a las 6 y media P. M., quedó compuesto por los señores don Oscar ... don Alejandro Palma, don ... Larenas, don José Luis Vial, Lindor 2.o Romo.

PRIMERA COMUNA "SANTA LUCIA". — Ayer se reunieron en el Club Presidente Balmaceda, los liberales democráticos unionistas de la 1.a Comuna "Santa Lucía", y nombraron un Comité Ejecutivo provisional, compuesto de las siguientes personas: don Carlos ... Luis Aldunate C., don ... Ovalle, don Ruperto Puga ... don Carlos Hernández.

Este Comité se reunirá en el Club Balmaceda, el próximo Jueves, a las 6 P. M.

Necesitamos Arrendar Chalets o Casas-Quintas
EN MACUL, ÑUÑOA, PROVIDENCIA, LOS LEONES
Tenemos varios pedidos de casas quintas o chalets para arrendar amoblados, por los meses de Verano a contar desde luego. También necesitamos chalets o casas sin muebles.
NEGOCIO RAPIDO
Agustinas 1125-Luis Silva Cortés y José Luis Silva

EL INTENDENTE DE VALPARAISO PROPONE REFORMAS A LA LEY DE CAMINOS

LOS RECURSOS ESPECIALES Y LAS MULTAS SE DEBERIAN INVERTIR TAMBIEN EN AQUELLOS CAMINOS QUE INTERESEN ESPECIALMENTE AL DEPARTAMENTO

ENCUESTA DE "LA NACION"

Una de las leyes de mayor trascendencia para la economía nacional, dictadas en este último tiempo, ha sido la de caminos. En ella concentró "La Nación" una activa campaña. Dictada la ley, ha sido objetada por algunos municipios que consideran que importa, como fué hecha, un gravamen excesivo para las finanzas comunales. La ley ha sido puesta en tela de juicio. Cuestión tan importante no puede ser diferida en su aclaración y al efecto este diario está consultando a las autoridades regionales sobre las ventajas o desventajas de la ley. La encuenta ha sido dirigida a los intendentes, gobernadores y alcaldes. Estamos recibiendo las primeras respuestas.

He aquí la del Intendente de la Provincia de Valparaíso señor don Ramiro Pinto Concha:

Intendencia de Valparaíso, Ocubre 9 de 1923.—Señor Director e "La Nación".—Santiago.

Muy señor mío:

Tengo el agrado de enviar a sted la opinión de esta Intenencia respecto de los resultados ue ha dado la Ley de Caminos n el departamento de Valparaío.

Me referiré a cada uno de los untos contenidos en la carta diigida por "La Nación".

1.o ¿Qué beneficio concreto o material ha traído a su Comuna l ejercicio de la Ley de Caminos?

—Respecto de este punto hay que establecer que es a los fonos recolectados por la contriución de caminos a lo que se ebe el actual estado de tránsio en que se encuentran los prinipales caminos del departameno de Valparaíso (Valparaíso a Casablanca, Viña del Mar a Concón, y Viña del Mar a Quilpué).

Además, merced a la nueva Ley de Caminos, han desaparecido las incorrecciones que antes se cometían por algunos propietarios que atravesaban las vías públicas con sus canales, sin hacer las obras de arte prescritas por la Ley del año 1842 (y cuya aplicación era casi imposible); en efecto, la nueva Ley tiene disposiciones terminantes y expeditas, para evitar estos abusos que eran antes una de las principales causas del desperfeccionamiento de las carreteras.

En esta provincia hace dos años la mayor parte de los canales de regadío atravesaron los caminos públicos a tajo abierto, o tenían a lo más un puente imperfecto, que significaba un obstáculo para el tránsito de automóviles o camiones y aún para las carretas. En cambio hoy, no hay, prácticamente, ningún canal que no tenga un puente de concreto armado, de tubería de cemento o un sifón, según las exigencias hechas por la Junta Departamental respectiva.

Respecto a los beneficios obtenidos ... observación que cabe hacer, es que, el monto de la contribución es insuficiente para mejorar los caminos, y es por eso que la Junta Departamental de Caminos de Valparaíso, se ha adelantado a proponer al Supremo Gobierno, un proyecto de Ley, que autorice un empréstito para pavimentar el camino de Valparaíso a Casablanca, sirviéndose la deuda con el producto de la actual contribución que se percibe en la Comuna de Valparaíso.

La Junta Departamental ha pensado en pavimentar el camino a Casablanca, porque el tránsito de este camino, incrementado con la tracción mecánica actual, produce tal deterioro, que es indispensable usar un pavimento de concreto bituminoso adoquín sobre concreto, pues, los demás tipos de calzada, son de resistencia insuficiente, y su conservación significa a la larga, mayor costo anual que el de los intereses y amortización, y una calzada definitiva.

La Ley de Caminos pues, ha significado positivos beneficios y lo único que puede lamentarse es que no haya impuesto recurso más abundante para que los caminos no sólo sean conservados, sino mejorados efectivamente.

2.o ¿Qué dificultades ha introducido en las finanzas municipales la cuota que grava la Ley a los Municipios?

... indudable que la Ley, ha disminuído en fuerte porcentaje las entradas de cada Municipalidad, pero en cambio, las entradas que deja el Municipio de percibir, van a invertirse en el mejoramiento de las carreteras de las Comunas respectivas.

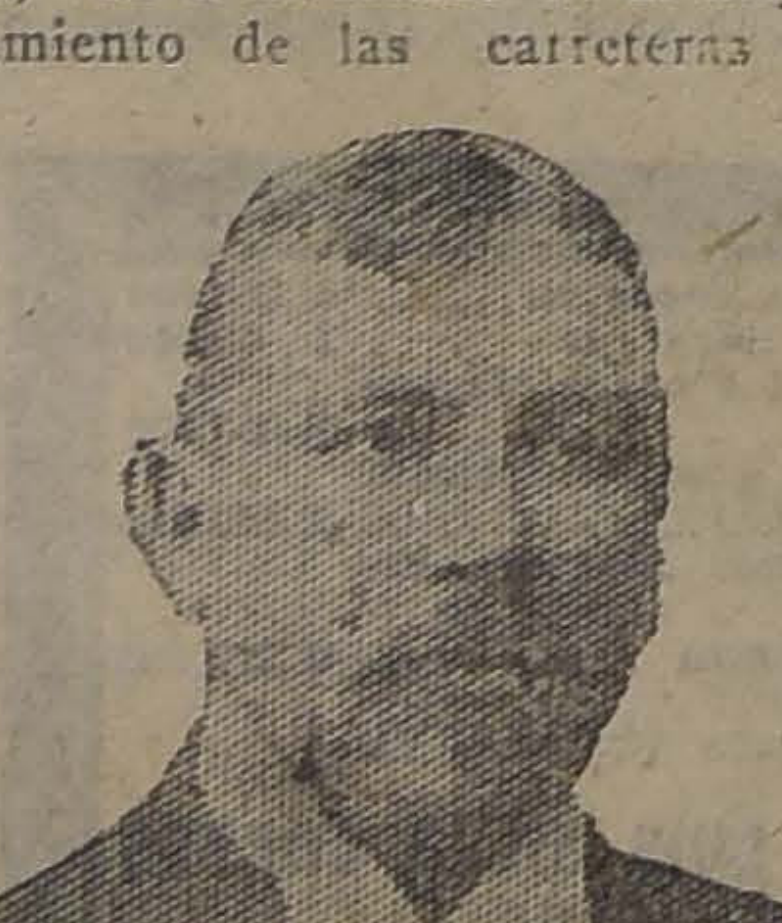

DON RAMIRO PINTO CONCHA

3.o ¿Crée usted que la Ley debe ser reformada o suprimida, lisa y llanamente?

El infrascrito, cree que la Ley no debe ser suprimida, y que las reformas que necesite son de reducida importancia, pues tanto la Ley, como el Reglamento, están perfectamente estudiadas.

Una reforma que estima el infrascrito, que debiera hacerse a la Ley es, la de cambiar el Art. 28, inc. 2.o, letra (a), estableciendo que los recursos correspondientes a las letras (b) y las multas de la letra (e), del Art. 25, se podrá invertir en los caminos del departamento en los que le interesen especialmente.

Es importante esta reforma porque hay caminos que, aunque no están en un departamento dado le interesen especialmente a ese departamento más que al mismo departamento en que están ubicados. Como ejemplo puede citarse la parte del camino de Viña del Mar a Concón, que está dentro del departamento de Limache, y que no interesa absolutamente a Limache, mientras a Valparaíso y Viña, interesa escencialmente, pues de ahí, recibe sus principales artículos alimenticios, y además, es Concón, un lugar de recreo frecuentado por la población de Valparaíso y Viña.

4.o ¿Qué fórmula cree usted que podría adoptarse en una Ley para no postergar la formación de una buena red de caminos?

Respecto de este punto, cree el infrascrito que debe estudiarse para cada camino la clase de calzada que la intensidad del tránsito y circunstancias climatéricas exijan y procurar recursos especiales para mejorar los diversos caminos de cada provincia, o más bien dicho para construír los caminos, pues la tracción mecánica actual exige buenas carreteras que no eran indispensables en años anteriores, en que habían medios de transporte rudimentario y en que la intensidad del tránsito era tan reducida.

La acción de la tracción mecánica, que aumenta la velocidad de transporte hasta el punto de ser en distancias menores de 100 kilómetros, mayor y más económica aún que el ferrocarril (tomando en cuenta las cargas y descargas en las estaciones), ha hecho que los caminos intensifiquen su tránsito, y mientras más los mejoremos, la intensidad del tránsito aumentará progesivamente, y con ello, la producción y la riqueza del país.

Como término, convendría insistir en la conveniencia de obtener del Supremo Gobierno que no se atrase, como pasa hasta el presente, en el pago de las cuotas que debe destinar a los caminos en cumplimiento de la disposición de la Ley, contenida en el Art. 25, letra (b), inciso segundo, pues este atraso hace que los propietarios se abstengan de contribuír al mejoramiento de los caminos.

El principal factor para que dé resultados la Ley de Caminos, es el buen ingeniero de la provincia, como el que tenemos en Valparaíso.

Creo haber dejado contestadas todas las preguntas que usted se sirvió hacerme.

Tiene el gusto de saludarlo su atento y S. S.

RAMIRO PINTO C.

Academia Popular de Bellas Artes

Esta Academia de Bellas Artes establecida en la Federación de Estudiantes, se encuentra empeñada en preparar una exposición de los trabajos ejecutados durante el año, por un grupo de jóvenes estudiosos.

La comisión que dirige esta Academia invita a los jóvenes de ambos sexos a tomar parte en esta exposición con trabajos originales; advirtiendo que podrán presentarse obras de arte puro y arte aplicado, para lo cual se cuenta con varios premios de estímulo para las obras de mayor aliento.

Las adhesiones las recibe el director de la Academia, señor ... González, en el local de la Federación Nacional de Estudiantes, ...dera 542, de 8 a 10 P. M.

Consejo de los Ferrocarriles

Presidido por el Director de la Empresa sesionó ayer el Consejo Administrativo de los Ferrocarriles ocupándose en el despacho de diversos asuntos de carácter interno y de algunas solicitudes particulares.

Sociedad Nacional de Bellas Artes

Hoy, a las 6.30 P. M., en ... 542, celebrará sesión la Sociedad Nacional de Bellas Artes. Se ha pedido encarecer especialmente la asistencia de los Directores de las Secciones Pintura, Dibujo, Arquitectura y Femenina, por encontrarse en tabla la organización del Salón Oficial de la Sociedad y la organización de la velada anual que se realizará a fines del presente mes.

VIDA ESTUDIANTIL

BAILE EN EL INSTITUTO SUPERIOR DE COMERCIO. — Con entusiasmo siguen los preparativos para el baile que se efectuará en los amplios patios y salas del Instituto, Amunátegui 126, el Sábado 13, a las 9.30 P. M., en celebración del aniversario de la iniciación de las clases en dicho plantel.

El precio de la entrada ha sido fijado en 3 pesos para los caballeros y grátis para las señoritas, debiendo éstas retirarlas personalmente en Amunátegui 126, diariamente de 10 a 12 y de 3 a 4.

CENTRO LICEO DE APLICACION. —La reunión de hoy. — Para hoy a las 11 A. M., están citados los ex-alumnos, a fin de tener una reunión con el profesor del establecimiento, señor Máximo Kahni, en el local del Liceo, San Miguel ...

Clase de Taquigrafía. — Hoy se efectuará, a las 6.30 P. M., la ... clase de Taquigrafía, del curso gratuito a cargo del señor Román ... Se advierte que hoy quedará cerrada la matrícula.

Fiestas de la Primavera. — ... P. M. se reunirá nuevamente la ... que tiene a su cargo la ... de las fiestas, para resolver, entre otras cosas, el proyecto de ... que se aceptará.

Se nos encarga advertir que el concurso de proyectos quedará cerrado hoy, a las 12 M.

A esta reunión pueden concurrir todos los socios que lo deseen.

El Cardenal besa la Tierra Chilena
Una fotografía histórica, a doble página: en el momento en que el Cardenal Benlloch se prosterna y besa la tierra chilena en Caracoles. Otras fotografías de la recepción del Cardenal en la Cordillera en Los Andes.
LA CONSAGRACION DE LA BASILICA DE LA MERCED.
Más de veinte fotografías sobre la ceremonia de Consagración de la Basílica de la Merced, la que fué presidida por el Cardenal Benlloch.
LAS FIESTAS DE LA PRIMAVERA.
COMO ESTABA ORGANIZADA LLA BANDA DE ESTAFADORES QUE MANIOBRABAN EN LOS FERRCARRILES DEL ESTADO.
12 DE OCTUBRE.— LA FIESTA DE LA RAZA.
FOOT-BALL: VALPARAISO VERSUS SANTIAGO.
LA VIDA QUE PASA SILUETA DE SU EMINENCIA EL CARDENAL BENLLOCH en
"SUCESOS" de Mañana Jueves

Antes de vacunar sus animales contra el
CARBUNCLO BACTERIDIANO
(PICADA)
Impóngase de los precios y resultados de las
VACUNAS ANTICARBUNCLOSAS
que prepara el
Instituto Biológico de la S. N. de A.
San Francisco 2291 - Teléfono 53 (San Miguel)
NOTA.—El dinero que pague por estas vacunas no irá al extranjero, sino que quedará en Chile para desarrollar los servicios del Instituto y servir mejor los intereses de la Agricultura Nacional.

RECEPCION.— El Cónsul del Salvador, D. Alberto Meinhold y señora Carlota D'Addario de Meinhold, ofrecieron en su casa-habitación una espléndida matinée a sus relaciones sociales.

Asistieron las siguientes personas:

Cónsul del Salvador, Alberto Meinhold C. y señora; Almirante Vicente Zegers y señora; diputado, Tito V. Lizoni y señora; José E. Lefevre, Ministro de Panamá; Gil Ponce, secretario de la Legación de Panamá y señora; Víctor Gianelli, decano del Cuerpo Consular y señora; Juan Dávila, Cónsul General de Costa Rica; Víctor Pincheira Rivas y señora; Juan Rolandi y señora; Teófilo Barrios y señora; Rogelio Latorre y señora Luisa de Araya.

Señoritas: María Reyes Cabrera, Lidia Berríos, Raquel Silberstein, Sara y Mercedes Cabrera Fernández, María Araya, Graciela Damadryd, Juana Zunino, Aída Andreoli y Luz Pinochet.

FALLECIMIENTO. — En la mañana de ayer ha dejado de existir en esta capital, después de una corta, pero penosa enfermedad, la señora Carmen Guevara vda. de Latorre.

Su muerte ha causado profundo pesar entre sus numerosos deudos y relaciones.

OPERACION.—El Sábado 6 del presente fué sometida a una delicada operación de peritonitis en el Pensionado de San Vicente, la señorita Emilia Berríos Salas.

TERESITA GROVE ROBLES VIAL.— Hace diez días que se eclipsaron para siempre sus ocho tempranas primaveras, dejando el recuerdo de sus encantos en el corazón angustiado de sus padres, hermanos y parientes. De una precoz inteligencia, cautivaba en su expresión a todo afecto.

Al ascender su alma pura a lo infinito, quienes supimos amarla y comprenderla, la soñamos un ángel ante el trono del Eterno.

VESTIDOS
Trajes sastre, Abrigos y Batas, desde $ 150.00.
LIQUIDACION
116, AHUMADA, 116
(Altos) frente a Otto Becker
O-10

EL MINISTRO DE COLOMBIA. El Excmo. señor don Carlos Uribe, parte esta tarde en el expreso de las 7.45 a Valparaíso, donde se embarcará de regreso a Colombia.

OPERACIONES.— Ha sido operada en el Pensionado del Hospital de San Borja, la señora Elena de Brown.

—La señorita Berta Hernández, ha sido operada en el Pensionado del Hospital de San Borja, siendo su estado satisfactorio.

DON ALBERTO COO TAGLE.— Víctima de un violento ataque al corazón, ha dejado de existir este distinguido abogado y hombre de negocios.

Hace algunos años, el señor Coo se radicó en el valle del Huasco, donde ejerció su profesión con singular acierto, logrando en poco tiempo ser el consejero obligado de toda empresa que se iniciara en esa región.

Dotado de gran corazón, hizo todo el bien que pudo al necesitado, amparando con sus conocimientos y su bolsillo a cuantos acudían a él.

La muerte del señor Coo enluta distinguidos hogares de nuestra sociedad.

con ROBUROL tienen la seguridad de sanar los tuberculosos.

EN LA DIPLOMACIA.—El Ministro del Uruguay ha trasladado su domicilio a la Alameda de las Delicias N.o 767.

RECEPCION CARDENALICIA. Hoy a las 10.45 A. M., en el Colegio de San Pedro Nolasco, Su Eminencia el Cardenal Benlloch recibirá en audiencia a las señoras y señoritas directoras de obras sociales y de caridad.

En esta ocasión, Su Eminencia bendecirá las obras que le presenten este homenaje.

Las entradas, sin las cuales no se puede asistir a esta recepción, se repartirán en la Liga de Damas hasta las 10 de la mañana de hoy.

NACIMIENTO.—Ha venido al mundo un hijito de don Raúl Valdivieso Valdes y señora Lucinda Bunster de Valdivieso.

CENTRO FEMENINO DE ESTUDIO.— Esta institución dará el Martes 16, una fiesta de Primavera a sus relaciones y a la sociedad de Santiago.

Clases de hoy: inglés, de 10 a 11.

Telar, de 11 a 12.
Piano, de 2 a 3.
Cestería, de 2 a 3.
Danzas clásicas, de 3 a 5.
Francés, de 4 a 5.
Dactilografía, de 2 a 3.
Taquigrafía, de 5 a 6.
Delicias 1236.

ENFERMO.—Ha sido operado de peritonitis en el Pensionado del Salvador, el joven don José Antonio Reyes.

Su salud, es de franca mejoría.

CRUZ ROJA DE LAS MUJERES DE CHILE.—Se cita a todas las socias que tengan uniforme de salida, a una reunión que tendrá lugar el Jueves 11 del presente a las 2 P. M. en el Dispensario de nuestra institución, para tomar acuerdos sobre la forma en que concurrirá la Cruz Roja de las Mujeres de Chile a la procesión de NS. del Carmen patrona del Ejército de Chile.

EN EL CASINO ESPAÑOL. — Circula la siguiente invitación:

"El Ministro de España, en nombre de la Colonia Española, tiene el agrado de invitarle a la recepción que en honor del eminentísimo Cardenal Benlloch y en celebración de la Fiesta de la Raza, se efectuará en los salones del Círculo Español, con asistencia del Gobierno de Chile y Cuerpo Diplomático y consular, el día 12 de Octubre, de 6 a 8 P. M.

Santiago, Octubre de 1923."

TEATRO MUNICIPAL
Hoy en 35.a noche de abono:
Il Barbiere di Siviglia
H. GAGLIASSO, S. SALVATI, A. PILOTTO, G. MANSUETO, A. MUZIO, R. PANCRAZI.

CONFERENCIA.—Mañana tendrá lugar en el Club de Señoras la conferencia que dará el señor Del Valle sobre "Cereales y materias alimenticias."

Tratándose de un tema de gran interés, se recomienda concurrir.

KERMESSE. — La kermesse a beneficio de la Asociación Cristiana Femenina, que iba a tener lugar el 12 de Octubre, se ha postergado hasta el 10 de Noviembre.

ASOCIACION DE LA JUVENTUD CATOLICA FEMENINA. — PROCESION DEL CARMEN. — Todas las socias desfilarán en la procesión del Carmen, el Domingo 14, tras nuestro estandarte.

Se encarece a las presidentas de centros inviten a las socias a la procesión; luego se anunciará por el diario, el punto de reunión y la hora.

"GAVILLA"
A L L I V A G A V I L L A
Lea para arriba o para abajo, pero cómala todos los días
Conferencia Avena Gavilla
OCTUBRE 11, A LAS 3.30 P. M.
En el Salón del Club de Señoras, calle Compañía 1263
La Conferencia será iniciada por el señor J. Y. DEL VALLE, de California, U. S. A., especialista en cereales y materias alimenticias, quien pronunciará un corto discurso.
La demostración práctica será dirigida por la señorita ELVIRA CASTILLO, profesora de Economía Doméstica del Liceo de Aplicación de Niñas.
Se hará una interesante demostración en el curso, de la cual se confeccionarán alimentos exquisitos con AVENA GAVILLA, los que se repartirán a las señoras concurrentes.
Se invita atentamente a la sociedad de Santiago, especialmente a las madres de familia. (Entrada libre).
Lea para arriba o para abajo, pero cómala todos los días
A L L I V A G A V I L L A

Sencillos y Elegantes
son los modelos que acabamos de recibir, en marrocain negro y colores, para teatro y calle.
Precios de Ocasión
Maison Lisette
Tenderini 147

MUEBLES
VISITEN LA CASA QUE VENDE MAS Y MAS BARATO
Facilidades pago, rapidez entrega, muebles de todas clases y estilos.
ESPECIALIDAD EN ESTILO COLONIAL
Presupuestos y dibujos a gusto del cliente.
"FABRICA NACIONAL DE MUEBLES"
Serrano 398 esq. Cóndor.—Casilla 631.—Telfono 95, Matadero
CARLOS ORTUZAR OVALLE

"BUICK"
1924
Hoy a las 5.30 de la tarde llegará
a nuestra Sala de Exposición, el primer modelo de siete asientos, la última palabra en ciencia y belleza del mundo automovilístico.
Estando vendido, lo tendremos a la vista solamente hasta las 4 P. M. del Jueves.
Rogamos a los interesados pasar a verlo, y especialmente invitamos a los distinguidos dueños de "Buick".
MORRISON & Co.
SANTIAGO

SATINES
Gran Surtido desde
2 pesos
Trueba, Villa & Cía.
BANDERA 702, ESQ. ROSAS

MEDIAS
MANON
Precios de Fábrica. Importación y venta directamente al consumidor. Tenemos 150 clases de medias y calcetines, desde $ 1.50 el par, como réclame. Devolvemos 10 o/o en efectivo hoy y mañana. Unica entrada; no confundir
SANTO DOMINGO 1033

PIELES
Después de balance y por castigo de mercaderías daremos la
ULTIMA REBAJA
POR 3 DIAS UNICAMENTE
1.er lote.— Zorros, Echarpecitos en distintos modelos y colores, que antes valían $ 40, 50, 60
HOY A $ 18
2.o lote.— Capitas. Zorros. Manchones en distintas formas y colores, que antes valían $ 80, 90 y 100.
HOY A $ 35
3.er lote.— MUY IMPORTANTE.—Hay hermosos echarpes de nutria y renardinas. Zorros del Tivet, legítimos en variados colores y tamaños y regios manchones de Renard, que antes valían $ 150 y $ 200 Al ínfimo precio. HOY $ 85
4.o lote.— Un lindo surtido de capas de Nutria de Australia, Tasmania, Mono de Filipinas, Zorros y Alaska y Sitka, etc., que antes valían $ 220, 260 y 300.
HOY $ 140
ULTIMO LOTE.—COLOSAL, ESTUPENDO.—Capas, Echarpes, Zorros, Mantelettes en Nutria, Tpopelin, Marta murmel, Skungs legítimo, Zorros de Alaska y Sitka legítimos etc., que antes valían $ 400, 450, y 500.
HOY A $ 280
Hay además regios modelos de dos a tres mil pesos, con 50 por ciento de rebaja efectiva.
Gran baratura en boas de pluma y capas de marabú recién recibidas.
GRAN PELETERIA
El Tigre
ESTADO 278
NOTA.— Réclame de la Casa.— Medias de seda finas, rica clase, en todos colores, antes a $ 9, 10, y 11.
HOY A $ 6.50.

CASA
hasta veinte mil pesos
compramos al contado, barrio Bella Vista-Recoleta
MIRANDA y DEL VILLAR
HUERFANOS N.o 1223
Oficina 26

TINTORERIA A VAPOR "LA SELECTA"
Limpia y tiñe toda clase de ropa, por delicada que sea. Teñidos para lutos entregables en el día.
SAN ANTONIO N.o 102, ESQUINA MONEDA
TALLERES: LAS ROSAS 2209

¿DESEA USTED CAMBIAR DE COLOR
o limpiar sus trajes, abrigos, vestidos elegantes, blusas, ya sean de seda, lana o algodón? Visite la
TINTORERIA SUIZA
y no se arrepentirá.
TALLERES: DOMINICA 404.
Sucursal: AGUSTINAS 815, AL LLEGAR A SAN ANTONIO.
Trabajos garantidos.
LUTOS ENTREGABLES EN 24 HORAS
Se atienden órdenes de provincias. Casilla 1884. Teléfonos 2717 y 2718.

Señora:
Está usted engordando demasiado y la amenaza la obesidad. Para adelgazar sin perjudicar la salud, time usted diariamente dos Píldoras de
"OXIDOTHIRINE PARIS"

A LA VILLA DE PARIS
CRUCERO PASAJE MATTE
Sombrerería y artículos para caballeros
Continúa la liquidación total de todas las mercaderías

SOMBREROS de paja, $ 10.50, $ 12 y	$ 14.00
SOMBREROS importados, paño y felpa	30.00
SOMBREROS importados, Hongos, $ 8 y	15.00
PAÑUELOS blancos de batista, $ 12, y	15.00
PAÑUELOS fantasía, 1|2 hilo, docena $ 18.50, $ 26 y	36.00
TIRANTES para caballeros, tipo Réclame, c|u. $ 3.80, $ 4.80 y	4.90
LIGAS para caballeros, el par, desde	2.80
CALCETINES Réclame, el par, $ 1.80, $ 3.50 y	3.80
TRAJES Sport Ingleses, $ 170 y	180.00

Vea usted la Exposición de artículos en nuestras vitrinas
ESPEJO Hnos.

HOY
Y MAÑANA
—: EN :—
AHUMADA 274
Casa Mc Rostie
ENTRE AGUSTINAS Y HUERFANOS
BRINDAMOS POR ESTOS DOS DIAS A PRECIOS VERDADERAMENTE REBAJADOS
SENSACIONALES OCASIONES
VESTIDOS
Confeccionados con gabardina de pura lana. todos colores y modelos diferentes
c/u. $ 95.-
VESTIDOS
De rica espumilla y tafetán todos colores y en gran variedad de modelos de las últimas creaciones
c/u. $ 150.-
Trajes Sastre
Confeccionados en rica gabardina de pura lana con forro de seda diferentes modelos de alta novedad
c/u. $ 150.-
DOS LOTES
MEDIAS
De rica seda con costura y en 20 colores de gran moda
Par $ 5.80
MEDIAS
De medio hilo con costura y en todos colores
Par $ 3.90
Las Novedades Inglesas

RESIDENCIA.—La señora Zoila V. de Villagrán y familia ha fijado su residencia en Huérfanos 2281.

ASOCIACION CATOLICA DE LA JUVENTUD FEMENINA. — Se invita a todas las socias a visitar hoy a su eminencia el Cardenal Benlloch, en corporación, saliendo de la secretaría, Santo Domingo 1274, a las 10.30 A. M., allí se le entregará a cada una su tarjeta de entrada.

Traje de calle, cerrado, de mangas largas y sombrero.

Se invita a las socias a una interesante clase del Rvdo. P. Fernández Pradel, sobre sociología en la Universidad Católica hoy Miércoles y el Viernes, a las 5.30 P. M. Entrada libre.

TEA- ROOM DE GATH Y CHAVES.— Algunas de las distinguidas familias que notamos en la reunión de ayer tarde en esta elegante sala:

Carrasco Blanco, Viale Rigo de Scott, Phillip R. Piña, Valdés Morandé, Alcalde Pinto, Villalobos de Hormann, Vial de Subercaseaux, Subercaseaux Aldunate, Concha Subercaseaux, Lyon Vial, Alcalde Oliva, Oliva Bolados, Santelices Pérez, Balmaceda Valdés, Del Río Morel, Huneeus Valdés, Huneeus Lavín, Morandé Dávila, Alcalde Moller, Humeres Solar, Prado Amor, Bunster Gómez, Zanelli de Granello, Walker Linares, Balmaceda de Talavera, Pereira de Besa, Alcalde de de Castro, Rodríguez Altamirano, Sanfuentes de Cifuentes, Garcés Gana, Guzmán Hurtado, Valdés Freire, Matte Ossa, Vial Freire, Eguiguren Errázuriz, Vicuña Ossa, Zañartu Campino, Urrutia Zañartu, Vial de Urrutia, Matte Hurtado, Torretti Rivera, Herrera Urioste, Matte de Izquierdo, Izquierdo de Reyes, Izquierdo de Alamos, Figueroa de Echeverría, Vial Vergara, Amunátegui Lastra, Amunátegui Jordán, Rodríguez de Errázuriz, Rodríguez Vergara, Larraín Peró, Amunátegui Lecaros, Amunátegui de Barros, Bolados Ritter, Correa Avila, Lecaros Garcés, Urrejola Lecaros, Echeverría de Rengifo, Echeverría Alamos, Irarrázaval Rojas, Rojas Villegas, Ariztía Swett, Claro Velasco, Velasco Bravo, Zañartu Sanfuentes, Sanfuentes Echenique, Besa Rodríguez, Besa Fóster, Charme de Besa, Subercaseaux de Lamarca, Villamil Concha, Lyon Subercaseaux, etc., etc.

COMIDA.— Anoche se efectuó en el Restaurant La Playa, la comida que sus compañeros de oficina le ofrecieron a don Patricio Vial Larraín, con motivo de su retiro de la Sociedad El Tattersall.

Asistieron las siguientes personas: señor Julio Plass, Ernesto Infante Baeza, Matías Edwards Reyes, Alvaro Díaz Cruchaga, Carlos Larraín Hurtado, Carlos Ortúzar Riesco, Luis Barros Moreira, Jorge Reyes G. Huidobro, Osvaldo Gutiérrez Alliende, Arturo Silva Quezada.

VIAJEROS.—Se encuentra en San Javier de Loncomilla, la señora Filomena Escala de Vial e hija.

—Ha regresado a Valparaíso don Guillermo Pnocitl.

—Al mismo punto ha regresado don R. Price.

—Al sur se ha dirigido el diputado don Aquiles Vergara Vicuña.

CURSO DE SOCIOLOGIA.—La clase de sociología que dictará el R. P. Jorge Fernández Pradel en la Universidad Católica, tendrá lugar, como de costumbre, hoy Miércoles y pasado mañana Viernes a las 5.30 P. M.

En las clases que restan de este año expondrá las soluciones a la cuestión social, propuestas por las diversas escuelas sociológicas.

A estas clases pueden asistir sin necesidad de matricularse las señoras y caballeros que se interesen por la acción social católica.

PRESENTACION DE ALUMNOS.—Circula la siguiente invitación:

"Estimado señor: Tengo el honor de invitar a Ud. y familia a la Bendición de la Bandera y presentación de todos los alumnos del Colegio, en Educación Física, el Jueves 11 del presente a las 10 A. M.

Saluda a Ud. atentamente S. S. y C.—**El Rector SS. CC.**"

CONGRESO FEMENINO.— El Viernes 12 del presente, día de la Raza, a las 10 A. M., se llevará a efecto en la Universidad de Chile el Congreso Internacional Pan Americano de Mujeres. Todas las sociedades de beneficencia y círculos intelectuales de la capital, han aceptado la invitación del Comité de Señoras que tiene a su cargo la organización de dicho Congreso y se harán representar por su presidenta y su Directorio en esta manifestación de cultura internacional femenina. El discurso de apertura estará a cargo de la Presidenta del Comité, señora Sara del Campo de Montt. La secretaria, señorita Elvira Santa Cruz Ossa (Roxane), hablará sobre las diferentes actividades de la mujer chilena en el pasado, en el presente y porvenir.

La prosecretaria del Comité, señorita Graciela Mandujano, leerá el informe del Comité auxiliar de Mujeres de EE. UU.

Escogidos números musicales completarán el programa de la velada.

Cada sociedad remitirá al Comité de la sección de Chile, una memoria detallada sobre sus fines sociales, benéficos o culturales, las que serán enviadas en los comitées de EE. UU. demás repúblicas ameri

CLUB DE SEÑORAS ferencia de mañana.—El Señoras, en el deseo de a la difusión de la higie ticia en la crianza de los cedido el teatro para que conferencia sobre este tema al señor Del Valle una breve disertación ves a las 3 1|2 sobre las de los preparados de la villa cuya fuerza alime drá influir sobre una ta alimentación.

La señorita Elvira Ca fesora de economía dom Liceo de Aplicación de rá unas demostraciones que dará a conocer a la cia.

Pueden asistir todas las nas que deseen.

BAILE

Por el conocido profesor lar. Especialista en la ense pida de los bailes de salón moda. **Clases: NATANIEL**

PASTA ESMALTINA
Dentífrico inmejorable para la higiene de la boca

3 collares de perlas finas

de ocasión realiza la
PELETERIA COLON
AHUMADA 226

—LA—
MAISON
GUALTIERI
ESTADO 357
RECIBIO
Lindas novedades, maletines, medias, bufandas, quitasoles, guantes.

No mas Feas

La persona más fea se pondrá bonita al momento usando la Maravillosa Leche de Rosas de Werck, Crema de la Reina de Hungría, Rojo Líquido de Werck, Leche Ideal de Werck y los fragancisos Polvos de la Reina de Hungría de Werck.

Pedidos a Daube y Cía. y en todas las Boticas de la República.

SILLONES DENTALES
GLOBUS
RECIEN LLEGADOS
Precios rebajados
DOBRAT y HABRI
AGUSTINAS 1053

ALIMENTO RAFF: SIN RIVAL
EL MEJOR PARA NIÑOS
AGENTES GENERALES: WEIR, SCOTT Y CO.

HOY

Nuevas Baraturas en Gath & Chaves

IMPORTANTES REBAJAS DE PRECIOS.

En Confecciones y Ropa interior para Niños, Niñas y Bebés; Artículos de Valijería; Comestibles, Vinos y Licores.

ESTAMOS OFRECIENDO AL PUBLICO, A PRINCIPIOS DE ESTACION, OPORTUNIDADES DE INDISCUTIBLE INTERES.— LOS CLIENTES QUE LEAN ESTE AVISO Y VISITEN HOY NUESTROS ALMACENES, NO DEJARAN DE EFECTUAR ALGUNA COMPRA UTIL.

ULTIMO DIA DE LAS OFERTAS DE MENAJE, TAPICERIA, SANITARIOS Y BLANCO. — TERMINA LA LIQUIDACION DE RETAZOS DE SEDAS. — GRANDES RECLAMES EN GUANTES Y PAÑUELOS, PERFUMERIA, CORSES Y ZAPATERIA HOMBRES.

En Varones:

TRAJE de blusa en brin rayado, fondo claro, artículo lavable, especial para uso diario, para años 2 a 11; CUALQUIER EDAD, a $	12.60
BOMBACHAS (pantalones cortos), en brin de fantasía, variedad de colores, para años, 2 a 11; CUALQUIER EDAD, a. . . . $	6.30
TRAJE marinero, confeccionado en buen brin de fantasía, cuello y puños en dril color azul, celeste y lacre, para años 2 a 7; CUALQUIER EDAD a. . . . . . . $	16.80
TRAJE holandés en brin mercerizado, gran variedad de colores de moda, para años 2 a 6; CUALQUIER EDAD a. . . . . $	18.90
TRAJE marinero en rico brin listado, colores inalterables, cuello y puños en dril azul, celeste, lacre, para años 2 a 11; CUALQUIER EDAD, a. . . . $	29.40
TRAJE cazador con cuello sport blanco, confeccionado en franela rayada, fondo claro, para años 6 a 12; CUALQUIER EDAD, a $	61.60
TRAJE para joven, en casimir de fantasía de lana, 2 a 3 botones, modelo entallado, muy elegante y de perfecta terminación, gran variedad de colores, para años 13 a a 17; CUALQUIER EDAD, a. . . . $	124.00

En Bonetería Niños:

CALCETINES de algodón, blancos, talón y punta reforzada, para años 1 a 4, a. . . . . $	1.40
CAMISAS blancas, confeccionadas en rico bramante lavado, modelo japonés, para años 7 a 12, a $ 3.90; años 2 a 6. . . . . $	3.60
CAMISAS para jóvenes, confeccionadas en céfiros rayados, calidad superior, puños mosqueteros, medidas 30 al 36 centímetros, con un cuello, a. . . . $	12.00
DELANTALES en bramante lavado, modelo a tablones, medidas 75 al 90 ctms., a $ 10.25; 65 al 70, a $ 9.50; 50 al 60 centímetros ,a. . . . $	8.90

SOMBREROS de paja blanca, para Bebés, con cinta de seda celeste o blanca, a $ 9.90, y . $	6.90
SOMBREROS de paja blanca, para niños, con cinta de seda azul marino o blanca, variedad de modelos, a $ 14.90, y $	12.90

En Lencería Niñas:

ROPA BLANCA:

CAMISAS de bramante con puntilla, para años 3 a 7, desde . . . . . $	3.25
CALZONES en bramante, adornados de broderie, para años 4 a 12, a. . $	4.75
GRAN saldo en Camisas, Camisones y Corpiños, Calzones, lencería importada, cosidos a mano, a precios muy rebajados.	
CAMISAS en toile lavada, adornadas con bordados y puntilla, para años 3 a 14, desde . . $	5.90
COMBINACION enagua, para años hasta 3, a. . . . $	4.90

VARIOS:

MEDIAS de borlón, negras, para años 8 a 14, a $ 6.90, y. $	5.75
MEDIAS de hilo, negras con forma, para años 8 a 12, a. . . . . . . $	3.50
MEDIAS de hilo, cafés, con forma, para años 8 a 12, desde. . . . . . $	2.90
CHAMBRITAS en piqué y franela de algodón, en blanco, para guaguas hasta de 1 año, a. . . $	3.90
MANTILLONES en bombasí, adornados con tiras bordadas, modelo muy bonito, a. . . . . . $	18.90
TALMA en seda, artículo muy fino para guaguas, a. . $	93.00
AJUARES en gasa, compuestos de 3 piezas, con adornos de encajes y bordados, desde . . $	98.00
PYJAMAS en lana, para años 2 a 10, a $ 24.50, y. . . $	19.90
PYJAMAS en céfiro, para años 5 a 8, a $ 14.90, y. . . . $	9.90

CONSERVAS:

DURAZNOS Santa Inés, blancos, lata. . . . . . . $	0.90
DURAZNOS Santa Inés, amarillos, lata. . . . . . $	0.95
CIRUELAS al jugo "Golden Plums", lata. . . . . $	1.20
LANGOSTAS Crosse y Blackwell, lata. . . . . . $	5.95
SALMON Crosse y Blackwell, lata. $	3.75
ATUN en aceite, marca Rodel, 500 gramos, a. . . . . $	8.50
ATUN en aceite, marca "Amieux", 500 gramos, a. . . . $	9.90
ATUN en aceite, marca "Pretto", 500 gramos, a. . . . $	8.90
SARDINAS en aceite, marca "Amieux", 1|4, a. . . . . $	3.75
SARDINAS en aceite, marca "Rodel", 1|4, a. . . . . . $	4.20
GRAN rebaja de precios de conservas, gran variedad.	

VARIOS:

TE Special, lata de 230 gramos, a. . .$	3.20
ALIMENTO "Force", paquete a. . $	2.95
PIMENTON picante, español, lata de 1 kilo, a. . . . . $	5.80
PIMENTON picante, español, lata de 1|2 kilo, a. . . . . $	2.95
JABON inglés, caja de 3 barras, de 2 panes, c|u., a. . $	4.10
JABON e Arena, especial para útiles de cocina, a. . . $	1.20

LICORES

VERMOUTH francés Noilly Prat y Co., botella. . . . . $	18.50
QUINA Rivoire, botella. . . . . $	19.90
WHISKY H. M. S., botella. . . . $	32.50
ANISETTE Bols, 1 litro, botella. . $	25.50
VINO champagnizado R. Johnston y Co., 1|2 botella . $	11.50

GRAN RECLAME DE LOS VINOS DE LA AFAMADA VIÑA CONCHA Y TORO

	Cajón	Botella
VINO Barsac blanco.	$ 42.50	$ 3.60
VINO Reservado, blanco.	$ 34.00	$ 2.90
VINO Reservado, tinto.	$ 34.00	$ 2.90
VINO Pinot, tinto.	$ 25.50	$ 2.20
VINO escogido, tinto.	$ 21.25	$ 1.80

Ofrecemos además un extenso surtido en vinos de las más afamadas Viñas del país. Vendemos por cajones a precio de Viña.

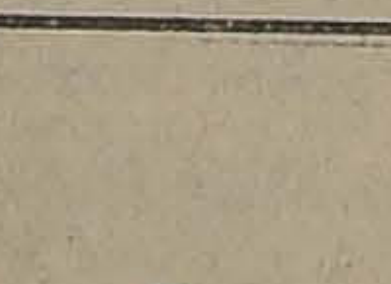

En Valijería:

ESTUCHES con 5 vasos de papel impermeable, el juego $	0.75
CORREAS para perros, desde . . . $	1.90
COLLARES para perros, desde. . . $	2.25
VASOS plegables de aluminio, desde. $	3.90
CUBIERTOS para pic-nic, desde . . $	3.80
CANTIMPLORAS de aluminio, forradas, a. . . . . . . $	10.00
PORTA-MUSICA, desde. . . . . . . $	19.50
CAJAS de suela para cuellos, desde $	21.00
PRENSAS para planchar pantalones, desde. . . . . $	37.00
SERVICIOS completos para toilette de las uñas, desde . $	50.00
RELOJES en estuches plegadizos, especial para viaje, desde. . . . $	75.00
ANTEOJOS de larga vista, especial de campaña, desde. $	82.00
CARPAS para playa, desde. . . . $	114.00
LICORERAS finas, con vasos y tapas de plata, desde. $	115.00
MALETAS necéser, desde. . . . . $	190.00
PARASOLES con ruedo, desde. . . $	190.00

Además ofrecemos, a precios rebajados: Pisos y sillas para playa; repuestos para Thermos, vianda y jarrafas; Garrafas thermo, Maleta cuero, legítimas inglesas, Canastos para pic-nic, Bolsas para ropa, Cajas para puños, Sombrereras para señoras, en tamaño grande y en rica fibra, cadenas para perros, etc., etc.

Retazos de Seda

GRAN BARATURA

Cortes y restos en todas las calidades de seda de nuestros surtidos de la presente estación

PRECIOS MUY BAJOS

PALETOS tejidos en lana blanca, para Bebés de 1 a 3 años, a. . . . . $	19.50
VESTIDOS en género de crépe de hilo, colores variados, en tonos de moda, para años 7 a 12, desde. . . . . . $	23.00
TRAJES en buen cheviot de lana, negros y azul marino, pollera tableada, para años 8 a 12, a. . . . $	49.50
GRAN surtido de Paletós, Vestidos y Trajes en jersey y tricot de lana y seda, a precios de réclame.	

SERVICIOS para té, porcelana decorada y con filetes dorados, compuesto de: Tetera, Azucarero, Lechero y 6 tazas; el juego de 9 piezas, a. . . . . . $	39.50
TAZAS para té, de porcelana, blanca, reforzada, c|u. . $	2.25
SALDOS de Tazas y platos, varios decorados, en porcelana semi-porcelana y loza.	
SOPERAS de aluminio pulido con tapa, c|u., desde. . $	9.90
OLLAS, Cacerolas, hervidores, Sartenes, etc., etc., de aluminio importado.	
VASOS y copas vineras, c|u., $ 0.60, y . . . . $	0.45

En Menaje:

Detallamos algunas de las muchas oportunidades de este departamento.

PLATOS de porcelana blanca reforzada, especiales para hoteles, Colegios, Casas de Pensión, la docena. . . . $	33.00

En Sanitarios:

PEQUEÑO detalle de las réclames de esta Sección.	
LAVATORIOS murales de loza inglesa, frente, cuadrado u ovalado, completos, con llaves y desagüe de bronce niquelado, c|u. . . $	129.30
TAZAS excusado de loza amarilla, interior blanco, c|u. $	59.50

Para las Fiestas de la Primavera

INMENSA VARIEDAD DE DISFRACES

EN EL 2.o Y 3.er. PISOS:

SURTIDO extenso de trajes de fantasía para caballeros, señoras, niñas, niños y bebés. Pierrots, Pierrettes, Dominós, Colombinas, Payasos, Diablos, Tony, Clowns y otros muy novedosos

EN JUGUETERIA:

MASCARAS, bigotes, narices, anteojos, pitos y objetos varios de intensa jocosidad.

EN TEJIDOS Y SEDERIAS:

GENEROS de todas clases y precios, para trajes de disfraz.

En Comestibles:

ACEITES:

NUESTRA marca garantida de puro Oliva, extra refinado:	
LATA de 1 kilo, a. $	5.95
LATA de 2 1|2 kilo, a. . . . . $	14.80
LATA de 5 kilos, a $	29.50

En Confección Niñas:

VESTIDOS en céfiros y percal, para años 1 a 5, desde $	7.50
UN GRAN surtido en vestidos en broderie, crépe y velo, para años 1 a 5, desde. . . . . $	16.50
VESTIDOS en crépe de algodón, modelos de estación, para años 10 a 14, desde. . . . . $	19.40

A LOS CLIENTES DEL INTERIOR DE LA REPUBLICA:

Tratándose de ofertas transitorias de mercaderías en pequeñas cantidades, no nos es posible asegurar el cumplimiento de los pedidos de provincias para los artículos detallados en este aviso.

GATH & CHAVES

LA ASOCIACION DE ESTUDIANTES CATOLICOS
INVITA A LA CIUDAD DE SANTIAGO A LAS FIESTAS DE PRIMAVERA
CUYO NUMERO EXTRAORDINARIO ES:
LA NOCHE FANTASTICA DEL SABADO 13 EN EL CLUB HIPICO

A LAS 9.45 P. M.

Es este espectáculo reproducción fidelísima de las grandiosas fiestas de VERSALLES efectuadas este mismo año de 1923, al que concurrieron

300,000 personas

Entre los jardines aparecerán reconstrucciones profusamente iluminadas según los estilos

EGIPCIO
GRIEGO
MORISCO
INCAICO
JAPONES
COLONIAL

con TODA CLASE DE DIVERSIONES ADECUADAS A LAS EPOCAS QUE REPRESENTAN, ATENDIDAS POR DAMAS DISTINGUIDAS DE NUESTRA SOCIEDAD.

Llamará sobremanera la atención la misteriosa y tétrica

Mansión del Chuncho

en que los circunstantes podrán obtener sus suertes.

Además de estos artísticos números

Los más fantásticos

Fuegos Artificiales

que se hayan efectuado en Chile. fabricados según los últimos procedimientos de la PIROTECNIA ALEMANA. Entre las principales piezas de estos juegos figuran: ESCENAS DE D. QUIJOTE, BATALLAS NAVALES, CARRERAS DE AUTOMATAS CICLISTAS, EL BUQUE DE FUEGO, EL GRAN DRAGON, UN INTERESANTE CONJUNTO DE CUADROS NACIONALES Y OTRA SERIE DE ARTISTICAS PIEZAS LUMINOSAS.

Además de este espectáculo de que gozarán todas las tribunas la de segunda asistirá al

Gran Concurso de Cuecas

y Variados números

de Circo

¡OJO! ¡OJO!

La Asociación mantiene en reserva una sorpresa para la **Tribuna de Segunda**, que sólo dará a conocer por la prensa el Viernes por la mañana.

Los palcos y tribunas de 1.a deben reservarse desde hoy en el local de la Asociación, Agustinas 1038. Teléfono 3617.

PRECIOS: Palco, $ 150. Tribuna de Primera, $ 10. Niños $ 5. Tribuna de Segunda, $ 2.

Velada Bufa
VIERNES
Teatro Municipal

Las entradas están en venta en la Asociación.

ANOCHE SE PRODUJO UN GRAN INCENDIO EN PLENO CENTRO DE LA CIUDAD

EL FUEGO HIZO SU APARICION AL INTERIOR DE LA PELETERIA COLON, Y ABARCO GRAN PARTE DEL CENTRO DE LA MANZANA HUERFANOS-AGUSTINAS - AHUMADA - BANDERA

MAS DE DIEZ BOMBEROS RESULTARON HERIDOS, UNO DE ELLOS DE GRAVEDAD

Según los datos tomados anoche por la policía, hay un millón y medio de pesos comprometidos en seguros, ignorándose el monto de las pólizas de los edificios y de varios otros negocios

Poco antes de las 8 P. M., se declaró ayer en pleno centro de la ciudad, un incendio de extraordinarias proporciones, que mantuvo la alarma general durante algunas horas.

El fuego abarcó la parte interior de la manzana comprendida entre las calles Ahumada, Bandera, Agustinas y Huérfanos.

DURANTE EL INCENDIO DE LA CALLE AHUMADA

El origen del incendio

Según todas las probabilidades, el fuego comenzó por la parte interior de la Peletería Colón, ubicada en la calle Ahumada número 226.

De este edificio, el incendio se comunicó rápidamente a la Mercería San Pablo, de propiedad del señor Aliro Montero, y a la Fotografía Vera, abarcando todo el interior de dichos edificios, que fueron los que sufrieron mayores perjuicios.

La alarma

Las primeras personas que notaron el fuego fueron algunos empleados del Savoy Hotel, que dieron en el acto la alarma del caso.

A las 7.35 P. M., la campana del Cuartel Central de Bomberos y las sirenas de las distintas Compañías de Bombas, llamaron inmediatamente a las unidades de guardia y a las reservas, que concurrieron al sitio amagado con toda presteza.

Los edificios comprometidos

Como lo decimos, el fuego se comunicó a los edificios colindantes, abarcando por su parte interior al de la Mercería San Pablo y a la Fotografía Vera; igualmente comprometió parte interior del Restaurant Santiago y del Teatro Splendid.

Los primeros quedaron destruidos casi en su totalidad, y en cuanto a los otros, sufrieron perjuicios derivados más que del fuego, por el agua, a causa del trabajo que hubo de desarrollarse para combatir el siniestro.

Los primeros momentos

Con una rapidez extraordinaria, el voraz elemento se comunicó a los edificios que indicamos; gruesas columnas de humo y llamaradas de considerables proporciones podían percibirse desde la distancia. Centenares de personas que a esa hora transitaban por el centro, acudieron a presenciar el siniestro, hasta el punto de llegar a hacerse imposible el tránsito por las calles adyacentes.

El movimiento de tranvías se detuvo, como igualmente el de toda otra clase de vehículos.

Mientras llegaban piquetes de guardianes a resguardar el orden, el Prefecto señor Bustamante, en compañía de alguno militares que se encontraban en los alrededores, y que cooperaron gustosamente a formar cordones para aislar el sitio amagado, lograron obtener que la multitud de curiosos despejara los alrededores del lugar del suceso.

En esos momentos llegaban también al sitio amagado las bombas, que armaron su material y empezaron el combate contra el fuego, que amenazaba comprometer todos los edificios que dan hacia la calle Ahumada.

El trabajo de los bomberos

Difícil en toda la extensión de la palabra, fué el trabajo que tuvieron durante el siniestro las Compañías de Bomberos.

Concurrieron a prestar sus servicios todas las unidades del Cuerpo. Atacaron al fuego por las calles Ahumada, Bandera, Agustinas y Huérfanos, colocando mangueras por sobre los edificios e introduciéndolas hasta el interior de ellos por la Peletería Colón, la Mercería San Pablo, el Teatro Splendid, el Restaurant Santiago y el Hotel Savoy.

La lucha contra el fuego se prolongó hasta las 11 P. M., hora en que los bomberos lograron dominar el siniestro. A las 12 P. M., el incendio recrudeció, teniendo los bomberos que volver al trabajo para apagar nuevamente los escombros.

Una explosión en la mercería

En los momentos en que se desarrollaba el siniestro, una explosión que se produjo en la Mercería San Pablo, llevó la alarma a la numerosa concurrencia, pues ocasionó una general conmoción.

El público, que creía que en el establecimiento había explosivos, huyó en todos sentidos presa del pánico.

Desgracias personales

Durante el incendio de anoche, pudieron anotarse diversas desgracias personales.

Varios casos de asfixias se produjeron en los bomberos que desempeñaban sus funciones en la parte interior de los edificios.

Igualmente, numerosos bomberos resultaron con lesiones leves, y uno de ellos, el señor Salvador Errázuriz, de la 1.a Compañía, resultó con una conmoción cerebral de gravedad, a consecuencia de una caída. El señor Errázuriz fué trasladado a la casa de don Víctor Vidaurre, donde se le hicieron las primeras curaciones.

Entre los demás heridos y asfixiados, se encuentran los señores: Tomás Puebla Fernández, de la 3.a Compañía; Humberto Centillo, Eleazar Hormazábal, Emiliano López, Luis Venegorin y Eduardo Pérez, Jorge Vargas, Molinare, de la 1.a Compañía; Oscar Rahausen, de la 1.a Compañía, Ramón Maldonado, de la 12.a y Eduardo Pérez Covarrubias, de la 5.a.

Los bomberos antes mencionados sufrieron heridas leves y fueron atendidos por la ambulancia de la Asistencia Pública.

Otro incendio a las 9 1|2 P. M.

No hace muchos días dimos cuenta de haberse producido un incendio de regulares proporciones en una fábrica de cigarrillos situada en la calle Santo Domingo esquina de Chacabuco.

A las 9 y media P. M., de ayer, mientras las diversas compañías se entregaban a la tarea de sofocar el incendio, de la calle Ahumada, los escombros de la calle Santo Domingo comenzaron a arder, comunicándose el fuego a una casita aislada que salvó milagrosamente del incendio anterior. Las bombas llegaron oportunamente para sofocar el fuego, antes de que éste hubiese alcanzado a adquirir proporciones.

El parte policial con los detalles del siniestro

La 1.a Comisaría, anoche mismo pasó el correspondiente parte del incendio al Juzgado del Crimen de turno. Dicho documento, en su parte petinente, dice así:

"A las 7.35 P. M. se declaró un incendio, habiendo dado la alarma el dragoneante Agustín Arellano, de la Brigada Central. El incendio, según las averiguaciones practicadas, habría empezado en el interior del edificio comprendido entre los números 226 al 242 de la calle Ahumada, comprendiendo estos números las casas comerciales Peletería Colón, Ahumada 226, de propiedad del señor Elías Horovich y del señor David Yarcho. este último radicado en Valparaíso; Fotografía del señor Juan Aurelio Vera, Ahumada 238, y Mercería San Pablo, de los señores Alejandro y Aliro Montero, Ahumada 240 y 242.

"En los momentos de declararse el incendio la Peletería se encontraba cerrada, pues según declaración del empleado de la casa Ramón Contreras Azócar, 12 de Febrero N.o 63, y que pasa a disposición del Juzgado, éste habría cerrado el negocio a las 7 P. M., en compañía de los empleados Federico Werner y Gregorio Wilenky, últimas personas que se quedaron hasta esa hora en dicho negocio. El negocio se quemó casi totalmente, ignorándose si tiene seguros, como asimismo las compañías. Según declaración del señor Jacobo Bronfman Schvidky, médico cirujano, Huérfanos 1313, cuñado del señor Elías Horovich, éste se dirigió a Valparaíso el Domingo próximo pasado en el tren expreso de las 7.45 P. M. por asuntos de negocios, donde aún se encuentra. Socio comanditario de la firma es el señor Mauricio Weinstein, Huérfanos 1020, quienes en compañía de los ex-empleados de la Casa Naum Grunberg Elfman, comerciante, Nataniel 122, y Santiago Davis Shamaeff, Puente 585, comparecerán al Juzgado mañana, a la 1 P. M. Los libros de la Peletería, y que son todos los de la contabilidad, archivadores y que en total suman 33 libros y trece archivadores, pasan a disposición del Juzgado. En la actualidad llevaba la contabilidad del negocio el señor Federico Werner, cuyo paradero hasta la fecha se ignora. Hasta hace un mes era contador de la casa el señor Julio Kaulen, que vive en Cienfuegos 168.

"La Mercería San Pablo se quemó también en el interior, sufriendo considerables daños por el fuego, el agua y la acción de los bomberos. Dicha Mercería tiene un seguro por valor de 800 mil pesos, distribuidos en las compañías: La América, La Idustrial, La Unión Nacional y La Cordillera. Según declaración, del dueño, don Alejandro Montero, en la actualidad tenían una existencia de más de dos millones de pesos.

Los edificios amagados por el incendio son de propiedad de la Junta de Beneficencia de Santiago, cuya oficina central se encuentra en Monjitas esquina de Claras. El monto del seguro, como asimismo las Compañías, es ignoran.

Sufrieron perjuicios de consideración la casa deshabitada de Ahumada, signada con el número 240, ex-Club Radical, de propiedad de la Junta de Beneficencia; la Tienda de Modas, de la señora María Garelli Adonno, Ahumada 262, que tiene un seguro por 100,000 pesos; el edificio es de propiedad de la sucesión Mac-Clure; se ignora también el seguro.

Sufrieron daños por el agua, el Teatro Splendid, Huérfanos 1048, de la Firma Max Glücksmann, que tiene un seguro por 200,000 pesos; el edificio es de propiedad de don Arturo Lyon, Ahumada 27, y se ignora si tiene seguro; el Restaurant Santiago sufrió daños de consideración; este establecimiento es de propiedad de la sucesión del mismo nombre, Ahumada 264, la que tiene un seguro por 550,000 pesos, distribuídos en varias Compañías; el Hotel Savoy, Agustinas 1025, cuyo dueño es la señora Madeleine de Pourcelle, señora que reside en Valparaíso.

Resultaron heridos de pequeña gravedad, los siguientes voluntarios del Cuerpo de Bomberos: Eduardo Pérez Covarrubias, Luis Veregri, Humberto Centillo Venovillo, Federico Puelma Yungue, Jorge Venegas Martínez y Ramón Maldonado, que fueron atendidos por la Asistencia Pública y remitidos a sus casas.

Resultaron con asfixia grave, siendo remitidos a la Asistencia Pública, los señores Tomás Puelma Fernández, voluntario de la 3.a Compañía, y el señor Eleazar Hormazábal Villarroel, de la 12.a, que después de ser atendidos fueron trasladados a sus domicilios.

Sufrió daño por el agua el Club Conservador Fernández Concha, Bandera 231, que tiene un seguro de 70 mil pesos, en La Protectora. El edificio es de propiedad del señor Luis Gregorio Ossa; se ignora si tiene seguros y su monto.

Comparecerán al Juzgado todas las personas mencionadas, más el oficial de servicio, señor Elías Ugarte.

EN LA CALLE AHUMADA

EN LOS TECHOS DE LOS EDIFICIOS LOS BOMBEROS ESTAN EN PLENA LABOR

En el teatro Splendid

A la hora en que se produjo el siniestro, se desarrollaba la función vermouth en el Teatro Splendid.

Dado el aviso de incendio, la concurrencia dejó el recinto del Teatro ordenadamente.

La Empresa del Splendid nos encarga advertir que hoy habrá funciones a las horas de costumbre.

Cajas Registradoras "National"

De ocasión

Eléctricas y de mano, por la

3.a parte

de su valor. Garantidas.

Facilidades
- En -
PAGO

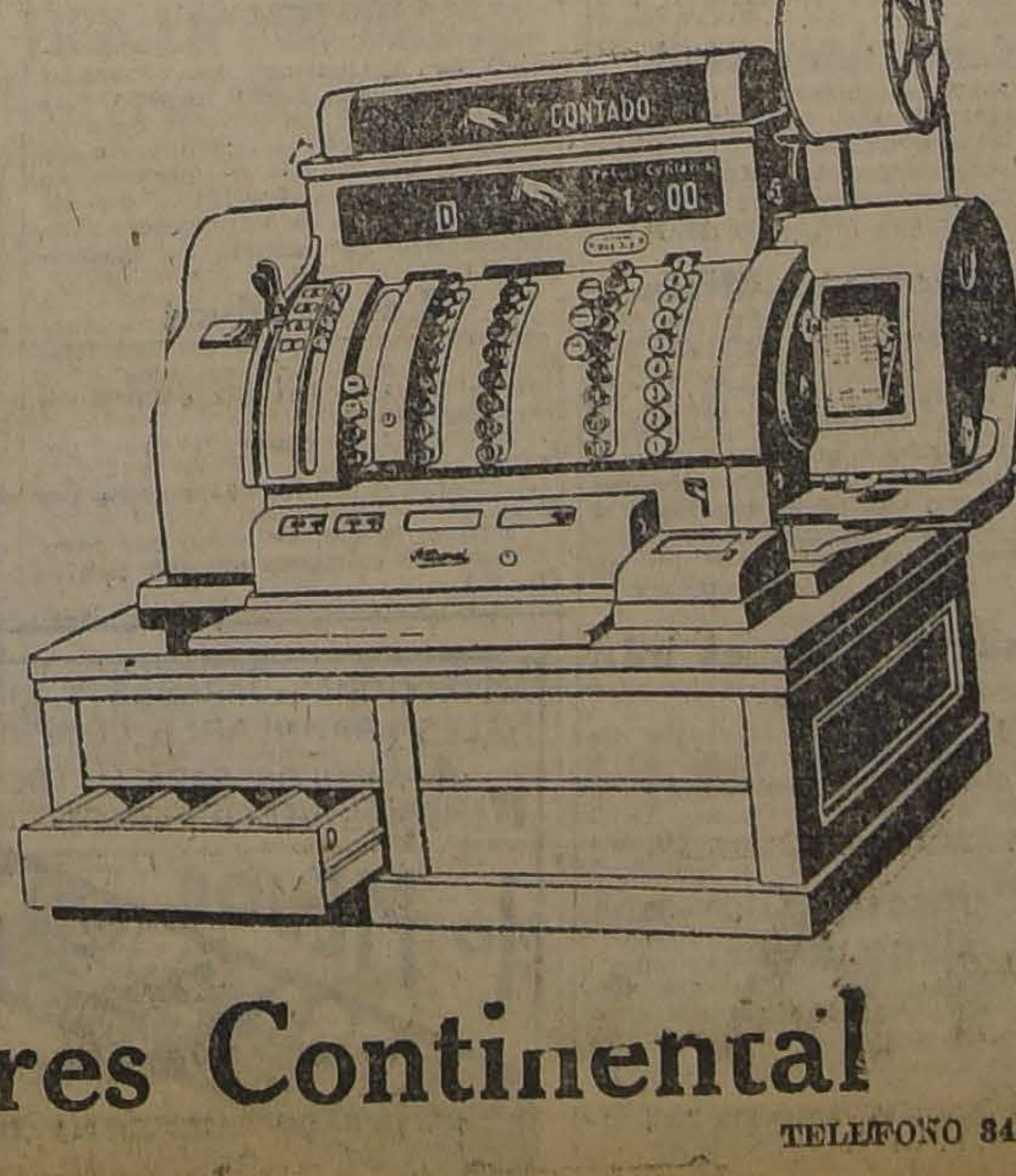

Hacemos composturas garantidas.

Talleres Continental

HUERFANOS 1057 TELEFONO 3446

HABRA CARRERAS TODOS LOS SABADOS

DE AQUI AL TERMINO DEL AÑO SE EFECTUARAN ESTAS REUNIONES CON FINES DE BENEFICENCIA

En su edición del Lunes último, "La Nación" informó que el Supremo Gobierno había dado la autorización necesaria al Club Hípico de Santiago para que efectuara en su hipódromo reuniones extraordinarias de carreras los días Sábados, con fines de Beneficencia.

Según rumores que oímos ayer, podemos adelantar que esta autorización se ha hecho extensiva para todo lo que resta del año, de modo que habrá desde el próximo Sábado 20 del presente mes, semanalmente, dos reuniones de carreras en nuestro principal hipódromo.

GRAN BRETAÑA

Los restos del doctor Zeballos

LONDRES, 9.— "The International Law Association", ha dispuesto la celebración de una Misa de Réquiem, el Viernes, a las 11 A. M., en memoria del doctor Estanislao Zeballos. La misa se realizará en la Capilla Lincoln Inn Fields.

Se ha sabido definitivamente que el Gobierno argentino se encargará de los restos del doctor, después de la Misa de Réquiem.

El certificado de defunción fué firmado en el Consulado argentino en Liverpool, por los Cónsules del Brasil, Bolivia, Chile y Perú.

El Miércoles se realizará en Liverpool, una misa en la Catedral de San Nicolás, a la que asistirán: el Ministro de Argentina, una delegación de la "International Law Association", varios miembros del Cuerpo Consular y muchos comerciantes británicos y argentinos.— (U. P.)

La Conferencia Imperial

LONDRES, 9.—La Conferencia Imperial ha anunciado que el premier australiano, señor Bruce, pronunció un discurso hablando de la situación general que afectaba a los dominios. Refiriéndose al comercio, a los mercados, se mostró partidario de que Gran Bretaña y sus dominios se protegieran recíprocamente. A continuación, la Conferencia discutió varias cuestiones referentes a la colonización.

Estas mismas ideas las esplayó el señor Bruce en un discurso que pronunció durante un almuerzo, al que asistían los delegados de Nueva Zelanda.

El delegado de Nueva Zelanda, señor Massey, declaró que estaba en completo acuerdo con las ideas expuestas por el delegado de Australia. Terminó expresando su esperanza de que la conferencia imperial trajera buenos resultados para el imperio.—(U. P.)

HOLANDA

Las reparaciones de la escuadra

PARIS, 9.—Comunican de Amsterdam que el comité político clerical lanzará millones de ejemplares de una circular y de algunos estractos en defensa de la flota.

"Standard", órgano del Ministro de Hacienda, Colyn, se pronuncia en favor de los gastos mínimos. Expresa que es innecesario que Holanda sea una potencia como la japonesa, para impedir que los beligerantes se batan, amenazando las colonias.

Compara a la nación con el inquilino que repara los techos casi enteros, gastando una gruesa cantidad pagada de una vez.

Agrega que es similar la situación de la escuadra actual, que es sumamente vieja. Se muestra partidario de la proposición que suprime los gastos de reparación de la escuadra antigua, sustituyéndola por una nueva.—(U. P.)

MARRUECOS

Actividades de los moros

MELILLA, 9.—El enemigo cañoneó Taffersit. Una granada explotó dentro del campamento, ocasionando perjuicios. La artillería de Alhucemas cañoneó a los rebeldes que se encontraban cerca de Río Sirlo. Hubo muchas bajas.

El enemigo hostilizó además a un convoy que se dirigía a Tizziazza. Varios españoles resultaron heridos.—(U. P.)

El 3.er Campeonato Suramericano de Tennis por la Copa Mitre

EN LOS ENCUENTROS VERIFICADOS AYER, DOMINGO TORRALVA VENCE AL URUGUAYO RICARDO CATT, Y CARLOS OSSANDON CAE BATIDO POR EDUARDO STANHAM, DESPUES DE UNA LABORIOSA CONTIENDA

EL VIERNES PROXIMO SE INICIA EL PARTIDO FINAL ENTRE CHILENOS Y ARGENTINOS

El programa definitivo de los encuentros pendientes y la situación actual de los competidores

(DE NUESTRO ENVIADO ESPECIAL, POR CABLE)

BUENOS AIRES, 9.—Ante escaso público se verificaron en la tarde de hoy en las canchas del Buenos Aires Lawn Tennis Clubs, los encuentros de singles pendientes del partido entre Chile, y Uruguay, debido a que sólo a mediodía se resolvió jugarlos, para así anticipar en lo posible el desenlace del certamen.

Establecido ya, con los tres triunfos anteriores, el derecho de los representantes chilenos para disputar la final con el país campeón, se resolvió que Carlos Ossandón Guzmán reemplazara a Luis Torralva en su encuentro contra Eduardo Stanham.

Carlos Ossandón G. v. Eduardo Stanham

En efecto, a las 2 P. M., se daba comienzo al partido.

Desde un principio el uruguayo se empleó a fondo y mediante su imponderable servicio y su juego de efecto y variado, logró anotarse el primer set por 6-3.

Los dos primeros games del segundo set resultaron favorables a Ossandón, que se impuso en ambos por cuarenta a treinta; a su vez Stanham igualó posiciones en los dos games subsiguientes. Desde este momento la lucha se tornó en tal forma equilibrada que cada jugador obtuvo alternativamente un "game" después de pelotear extensamente los tantos hasta llegar a igualar posiciones a cinco games.

El 11.o juego perteneció al chileno; pero a esta altura Stanham entró en acción resuelta, obteniendo los tres games finales consecutivos y el set por 8-6. En esta etapa ambos jugadores hicieron gala de sus grandes aptitudes, haciéndose merecedores a nutridos y prolongados aplausos.

A pesar de la actividad de la lucha, entraron los competidores al tercer set en absoluto dominio de sus facultades y sin revelar el menor cansancio. La característica del juego no varió un ápice, desenvolviéndose en medio de la mayor actividad y equilibrio.

Después de igualar a cuatro games en circunstancias que cada punto era marcado después de un reñido peloteo, el uruguayo, revelando condiciones hasta ahora desconocidas y que lo clasifican como un jugador de recursos extraordinarios, hizo una serie de incursiones a la red, hermosísimas, que le valieron anotarse los dos games restantes y finalmente el partido, por la cuenta de 6-3, 8-6, 6-4.

Ossandón supo mantener en todo momento su calma y hacer resaltar su estilo impecable. Con su servicio potente, bien colocado, sus drives y algunos remaches oportunos, como al mismo tiempo por su seguridad en responder a los ataques a fondo de Stanham, supo presentarle lucha a este último en toda circunstancia, demostrando con ello un gran corazón.

Stanham estuvo verdaderamente en su día. Aun sus propios compatriotas quedaron admirados del juego que desplegó y que lo clasifican como uno de los aficionados de mayor porvenir en el Continente.

Domingo Torralva v. Ricardo Cat

Había interés en presenciar esta contienda por cuanto el uruguayo se presentó a la palestra dispuesto a reivindicarse de su partido anterior contra Luis Torralva, en donde cayó batido por la cuenta de 6-2, 6-1, 6-1.

Por lo que respecta al chileno, actuó confiado, por el hecho de que el resultado del partido no haría variar la situación de su país en la eliminatoria contra el Uruguay, y no iba a la lucha sino que para hacer una buena presentación sin aspirar al triunfo.

Correspondió iniciar el juego al uruguayo, el cual consiguió ganar los cuatro primeros games. A esta altura Torralva entró a emplearse y sin mayor apremio se anotó cinco games seguidos. En circunstancias que llevaba cuarenta contra treinta y estaba, en consecuencia, a una pelota para adjudicarse el set, Cat logró igualarlo a cuarenta, aumentar otro game a su favor y sucesivamente los dos siguiente y el set, por la cuenta de 7-5.

El segundo set lo inició Torralva, adjudicándose el primer game, pero luego después Cat entró en acción dominando los dos juegos siguiente. En seguida Torralva, desplegando un magnífico juego de fondo, consiguió, mediante tiros largos y certeros ganar tres games consecutivos.

El sétimo game fué para Cat,4 el octavo para Torralva y el noveno para Cat. Estando el chileno a 5 juegos contra cuatro, logró correrse hacia la red y mediante dos remaches muy hermosos ganó el game decisivo, dejando a su contendor en quince.

El tercer set lo comenzó Torralva, imponiéndose fácilmente en el primer game. El segundo fué ya un tanto reñido, pues después de igualar dos veces a cuarenta, perteneció éste al uruguayo.

El tercer y cuarto juego correspondió a Torralva. A esta altura Cat reacciona, obteniendo tres games seguidos, pero no pudo impedir que el chileno nuevamente empleara su juego de fondo y con certeros drives consiguiera tres juegos consecutivos y el set, por 6-4.

Llegados a la cuarta etapa, Torralva entró a afianzar su victoria, obteniendo los tres primeros games con relativa facilidad. El uruguayo no se desanimó un instante y fué así que pudo responder a la presión del chileno. En efecto, durante los tres games siguientes, que le pertenecieron, supo sacar partido mediante devoluciones muy bien colocadas.

Torralva, continuando siempre en su juego de fondo, aumentó su haber con dos games más, cediendo el siguiente al uruguayo.

Por último, ya en el 10.o juego, el chileno se colocó abiertamente a la ofensiva y dejando a su contendor en cero, se anotó el set y definitivamente el partido por la siguiente cuenta:

5-7, 6-4, 6-4, 6-4

El desarrollo de la contienda, que duró cerca de una hora, impresionó favorablemente al público, arrancando varios de sus pasajes culminantes, frenéticas aclamaciones del público. En realidad el juego fué magnífico, principalmente el de Torralva, cuya superioridad fué indiscutible.

La característica del chileno fué su juego de fondo, ganando muchos tantos por intermedio de magníficos drives de una rapidez increíble. Su colocación fué además insuperable.

Ricardo Cat, aunque jugó todo el tiempo a la defensiva, demostró aptitudes desconocidas hasta ahora.

Tanto Cat, como Stanham, si perseveran en su labor, serán en los campeonatos venideros jugadores verdaderamente temibles.

Terminada la contienda, ambos contendores fueron aplaudidísimos.

Resumen de las contiendas verificadas

Con los partidos jugados ayer ha terminado la rueda preliminar entre Chile y Uruguay, obteniendo cuatro y un puntos, respectivamente, según se desprende de los siguientes resultados:

SINGLES. — Domingo Torralva venció a Eduardo Stanham, por 6-2, 9-7, 6-3.

Luis Torralva venció a Ricardo Cat por 6-3, 6-1, 6-1.

Domingo Torralva venció a Ricardo Cat por 5-7, 6-4, 6-4, 6-4.

Eduardo Stanhem venció a Carlos Ossandón G., por 6-3, 8-6, 6-4.

DOBLES. — Hermanos Torralva v. Stanham-Pies, ganaron los primeros por 6-3, 6-1, 6-2.

La situación actual de los competidores

Eliminado el Uruguay ha quedado clasificado Chile para disputar la final con el elenco argentino.

Este partido se compondrá, como el anterior, de cuatro matchs en singles y uno de dobles.

Si Chile logra obtener en las cinco contiendas tres victorias, se clasificará campeón del Continente.

El programa definitivo del partido final con Argentina

BUENOS AIRES 9. — Se ha confeccionado el fixture de los encuentros pendientes, en la siguiente forma:

Viernes 12

Arturo Hortal v. Domingo Torralva. — Ronald Boyd v. Luis Torralva.

Sábado 13

Lionel Knight- Guillermo Robson v. Torralva Hnos.

Domingo 14

Ronald Boyd v. Domingo Torralva. — Arturo Hortal v. Luis Torralva.

Se comenta en los círculos deportivos la decisión de la dirigente del tennis al constituir el equipo de dobles con los jugadores Knight y Robson, cuando el jugador Caminos, que intervino en representación de Argentina, en el campeonato por la Copa Davis, durante las eliminatorias para la participación de Argentina en este gran certámen mundial, eliminó a Knight, el cual, al iniciarse el 5.o set, declinó seguir actuando. Todos estiman que Caminos y Robson habrían constituído un equipo de dobles mucho más eficiente.

El Presidente de la República presenciará la reunión del Sábado

BUENOS AIRES 9. — El Presidente de la República, Excmo. señor Marcelo Alvear, ha prometido concurrir a la reunión del Sábado excusándose de hacerlo a las demás por tener que asistir a otros actos oficiales que requieren su presencia.

EL ENVIADO ESPECIAL

HUGO STINNES RECHAZA LAS ACUSACIONES FORMULADAS CONTRA EL

ALEMANIA

Expulsión de 290 policías de Dusseldorf

LONDRES 9. — El corresponsal de "The Daily Chronicle" en Colonia, anuncia que los diarios locales de Dusseldorf informan que 290 policías verdes han sido expulsados al territorio no ocupado de Alemania.— (U. P.)

Tratado comercial con Estados Unidos

LONDRES 9. — El corresponsal de "The Times", en Berlín, ha sido informado de que el Embajador en Estados Unidos, Herr Weidfeldt, regresará a Washington en algunos días más.

Actualmente ha estado considerando un proyecto de tratado comercial germano - estadounidense, respecto del cual se iniciarán negociaciones en Berlín, dentro de algunas semanas más. — (U. P.)

La resistencia pasiva en el Rhin

PARIS, 9.— El corresponsal del "Excelsior" en Coblenza entrevistó a M. Tirard, quien hizo resaltar la diferencia de regímenes en el Ruhr y en el territorio del Rhin respecto a la resistencia pasiva. Dijo M. Tirard que esa resistencia pasiva en el territorio del Rhin constituía una violación del Tratado de Versalles, y por este motivo Francia estaba a la espera de una demostración definida de que la resistencia pasiva había cesado antes de iniciar negociaciones, agregando:

"La cesación de la resistencia pasiva significa la cooperación de los funcionarios aduaneros alemanes en la oficina de licencias, junto con los aliados, lo que hasta ahora no se ha cumplido.

"Los aliados intentan mantener el control ferroviario que los alemanes abandonaron, siendo esto, por consiguiente, culpa exclusiva de ellos. También es posible que la administración ferroviaria se internacionalice y su capital se distribuiría a prorrata en las reparaciones". — (U. P.)

ULTIMATUM DE LOS INDUSTRIALES AL GOBIERNO

BERLIN 9.—Los magnates de la industria alemana han enviado un ultimátum al Gobierno, requiriéndolo para que dé esta tarde una contestación a su petición sobre pago del carbón que les ha sido confiscado durante la ocupación del Ruhr; sobre la devolución inmediata de los impuestos que les han sido exigidos duranie dicho período; sobre la exención del pago de impuesto al carbón; sobre garantías respecto de pagos ulteriores y de las entregas de carbón a Francia; sobre remoción del Comisariato y permiso para continuar las negociaciones con el general Degoutte.—(U. P.)

Una refutación a los cargos de Bernhard.— El establecimiento de la jornada de ocho horas en las minas fué acordado a fines de Setiembre.

(Correspondencia cablegráfica de Carl D. Groat, especial para "La Nación")

BERLIN, 9.—El Reichstag, por una mayoría de los dos tercios de los miembros presentes, aprobó una moción de confianza al Gabinete Stresemann; votaron en contra de la moción los nacionalistas, comunistas y miembros del Volkspartei bávaro, que no hay que confundir con el Volkspartei nacional.

Hugo Stinnes ha desmentido los cargos formulados en su contra en la "Vossische Zeitung" por Bernhard, quien le acusa de tratar de llegar a la dictadura haciendo subir los precios, etc., y, al efecto, publicó con su firma, un artículo desmintiendo esas aseveraciones en la "Deutsche Allgemeine Zeitung".

En esa larga exposición deja de manifiesto que, junto con otros industriales, celebró una reunión a fines de Setiembre y que en ella se decidió que la jornada de ocho horas era necesaria en las minas, negándose a pagar los más altos salarios solicitados, acordando, además, rebajar inmediatamente el precio del carbón.

La jornada de ocho horas corresponda a la que regía antes de la guerra, pues, solamente después de ésta se estableció la de seis horas.

Agrega Hugo Stinnes que comunicó a Herr Stresemann esta decisión, y que tanto el Canciller como el Volkspartei la aceptaron, pero que, en cambio, fué rechazada por los miembros de la Coalición, precipitándose en esta forma la crisis. Niega haber rehusado formar parte del Gabinete y lamentó que, para formar el Ministerio, no se pudieran encontrar los hombres adecuados. Termina su artículo con las siguientes palabras: "En esta hora de grandes necesidades para Alemania, no hay tiempo para hacer experimentos", lo que, en otras palabras, significa que el trabajo salvará a la Patria de la ruina.

GROAT.—(U. P.)

La autonomía de las comunas de Italia

Importante declaración del Premier Mussolini

ROMA, 9. — Al recibir en audiencia al Comité Ejecutivo de la Asociación de las Comunas, el premier Mussolini desmintió que la reforma administrativa privara a las comunas municipales de su autonomía, y dijo que él se daba cuenta de la importancia de la función histórica de las comunas en la vida italiana y asimismo de la necesidad de permitirles administrar las finanzas comunales.

Esta declaración fué recibida con gran entusiasmo, ya que la medida que se creía adoptada, era completamente impopular.

Al contestar una pregunta firmada por doce diputados populistas respecto a la prohibición y supresión de las publicaciones obcenas y de la literatura malthusiana, el premier Mussolini declaró que desde su llegada al poder había impartido órdenes a la policía para que hiciera cumplir en forma estricta las disposiciones del Código Penal contra los publicistas que se especializan en la impresión o venta de obras pornográficas, y agregó que la práctica había demostrado que la policía carecía de poder, pues la difusión de esa clase de literatura se debía a una serie de factores degenerados de naturaleza social y moral; sin embargo, agregó Mussolini, el Gobierno hace nuevos esfuerzos para impedir la circulación de toda obra que vaya en contra de la moral. — (U. P.)

ATAQUES A HUGO STINNES EN EL REICHSTAG

Un diputado comunista le llama traidor.—El ultimátum de los industriales

(Correspondencia cablegráfica de John, especial para "La Nación")

BERLIN, 9.— En la sesión celebrada esta tarde por el Reichstag, Hugo Stinnes fué llamado traidor por el diputado comunista Froehlich, actitud que no fué reprochada por el Presidente Leobe.

El diputado Froehlich inculpó a Stinnes de haber pedido mucho más de lo que se estipulaba en el ultimátum, de suerte que sus exigencias le convierten en un verdadero dictador industrial de toda Alemania.

El parlamentario comunista dió a conocer el contenido de una carta de Stinnes, dirigida a Stresemann, en la cual solicitaba la estricta protección de sus propiedades privadas, la eliminación de restricciones de carácter industrial y muchas otros, pedidos por el estilo.

Mueller, el leader socialista, expuso que los contratos celebrados con Otto Wolff y con otros industriales del Rhin, hechos con la intervención de Francia para sustituir a los ferroviarios del Ruhr, etc., debían ser considerados como un delito de alta traición. Es posible que estas acusaciones sean llevadas a la consideración de la Corte Suprema.

El Gobierno, por su parte, ha desmentido que Stinnes haya informado a Stresemann respecto a las horas extraordinarias de trabajo acordadas por los industriales, según se ha asegurado en una publicación.

Esto ha despejado en parte la situación, pero es opinión general que se ha aclarado, quedando con esto frustrados los planes de los reaccionarios.

Se sabe que los industriales, por ahora, no tratan, de insistir en sus demandas relativas a las horas extraordinarias de trabajo.— Jahn.—(U. P.)

Hugo Stinnes desmiente unas afirmaciones contra Bernhard

BERLIN 9.— Los cargos que aparecieron en "Die Vossische Zeitung" en contra de Bernhard en que se decía que éste aspiraba a la dictadura y que elevaría los precios de los alimentos al cielo, y que fueron atribuídos a Stinnes, han sido desmentidos en un artículo que aparece con la firma del industrial alemán en "Die Deutsche Allgemeine Zeitung". — (U. P.)

Más de mil millones de marcos por dolar

BERLIN 9.— En cotizaciones no oficiales, el dólar ha pasado en su valor, de los mil millones de marcos. — (U. P.)

La fabulosa baja del marco

BERLIN 9.— El dólar ha sido cotizado por primera vez a razón de mil millones de marcos.

Oficialmente alcanzó a 1.200 millones de marcos y fuera de rueda a 1.700 millones.

El Gobierno ha anunciado que emitirá inmediatamente billetes de 10.000 millones de marcos, porque los billetes más gruesos que se emitían que eran de 1.000 millones, nominalmente son de un precio inferior a un dólar.—(U. P.)

Stinnes conferenció nuevamente con el general Degoutte

LONDRES 9.— "The Telegraph Exchanges" ha recibido un despacho de París en el que se informa que Hugo Stinnes ha conferenciado nuevamente con el general Degoutte ayer Lunes.—(U. P.)

PODERES EXTRAORDINARIOS AL GABINETE

BERLIN, 9.—El diario "Germania" anuncia que el Reichstag aprobó una moción dando poderes extraordinarios al Gabinete.—(U. P.)

Ministros comunistas en el Gabinete sajón

LONDRES, 9.— The Central News Agency ha recibido informaciones de Berlín, anunciándole que en Sajonia han sido nombrados los primeros Ministros comunistas de Alemania. Brandler fué designado para Ministro de Finanzas y Boettcher de Educación. — (U. P.)

Artefactos sanitarios

Siempre tenemos en existencia el más atrayente surtido en toda clase de artefactos sanitarios de la más alta calidad. como ser:

BAÑOS ENLOZADOS, LAVATORIOS DE COLUMNA Y MURALES. W. C. SILENCIOSOS, CALENTADORES AUTOMATICOS A GAS. LLUVIAS NIQUELADAS, ESPEJOS, CONSOLAS Y TODO ACCESORIO PARA SALAS DE BAÑO.

Depto. Sanitario de

Morrison & Co.

Ahumada 65-77 Santiago

LA CONFERENCIA PANAMERICANA DE LA CRUZ ROJA

La delegación de Estados Unidos a esta reunión que se verificará en Buenos Aires. —Algunos puntos del programa de la conferencia.

(Correspondencia cablegráfica de H. L. Bradford, especial para "La Nación")

WASHINGTON, 9. — Se anuncia que el juez John Barton Payne, presidente de la Cruz Roja Norteamericana, presidirá la delegación con que Estados Unidos se hará representar en la Conferencia Panamericana de la Cruz Roja que se reunirá en Buenos Aires.

La delegación norteamericana se embarcará con destino a América a fines del presente mes. Integrarán la representación de los Estados Unidos, el coronel Ernest Bicknell y Mr. Arthur W. Dunn.

La Unión Panamericana se hará representar por el doctor J. D. Long, distinguido cirujano.

Se sabe que el programa de esa Conferencia contempla la organización de la Cruz Roja, algunos problemas relacionados con las relaciones de ella con los Gobiernos, etc.

También consulta el programa la realización de algunas campañas para combatir el alcoholismo, la tuberculosis, la fiebre amarilla y otras epidemias que ocasionan numerosas víctimas.

El doctor Long explicará de qué modo el Departamento Sanitario de la Unión Panamericana puede cooperar a la labor de la Cruz Roja, lo mismo que a la de otras instituciones sanitarias. — H. L. BRADFORD (U. P.)

Actividades de la Conferencia Imperial

LONDRES 9. — La Conferencia Económica Imperial reanudó la discusión de la cuestión relativa a la inmigración a los dominios. Se cree que esta tarde discutirá de preferencia este mismo asunto. (U. P.)

Solicitud al general Degoutte

DUSSELDORF 9.— Monseñor Tesa, enviado del Papa, ha visitado al General Degoutte y lo ha urgido para que revoque las sentencias dictadas por crímenes políticos de los alemanes. El General Degoutte prometió considerar la petición. —(U. P.)

ITALIA

Comentarios a la entrevista de Stinnes con Degoute

ROMA 9.—"La Tribuna" comentando la entrevista de Hugo Stinnes con el general Degoutte, dice que marca una nueva fase entre los vencedores y los vencidos, destinada a tener eco en los campos políticos.— (U. P.)

Congreso de expansión industrial

TRIESTE 9.—Se anuncia que del cuatro al ocho de Noviembre se realizará el Congreso auspiciado por la Confederación General de la Industria, el que tratará de la expansión industrial de Italio en el exterior.

El programa comprende la discusión de las relaciones comerciales con varios países y sus colonias. También comprende la propaganda industrial en el exterior.—(U. P.)

ROMA 9.—**Distinción a Mussolini.**—El Alcalde de la Isla de Ischia obsequió a Mussolini un pergamino concediéndole la ciudadanía honoraria. Al mismo tiempo le entregó un memorándum con las necesidades más urgentes de la población.— (U. P.)

Temblor

AQUILA 9. — Se sintió anoche un movimiento ondulatorio de la tierra, que duró cuatro segundos. El temblor se produjo en las primeras horas de la madrugada, mientras dormían los habitantes. No hubo daños. — (U. P.)

Llegada de torpederos norteamericanos

NAPOLES 9. — Tres torpederos norteamericanos llegaron. El resto de la flotilla es esperada en la tarde (U. P.)

Violenta tempestad

MILAN 9. — Informaciones de Casal Monferrato, anuncia que una violenta granizada destruyó las siembras en Moncadio, Alfiano, Sánico, Nata y Penango. Los daños se estiman en varios millones. (U. P.)

Ceremonia en Milán

MILAN 9.— La Prefectura ha dictado un decreto modificando los reglamentos municipales sobre el trabajo dominical, con el objeto de permitir que el Premier Mussolini pueda el Domingo próximo asistir a la ceremonia de la construcción del primer metro cúbico de muralla del edificio de la Cooperación de Constructores, que celebra ese mismo día su 35.o aniversario. —(U. P.)

Massaryk y Benes irán a Roma

ROMA, 9.— En los círculos diplomáticos se asegura que Massaryk piensa dirigirse a Roma después de su viaje a París y Londres. También vendría el señor Benes. (U. P.)

La Princesa Giovanna sigue mejor

RACCONIGI, 9.— El boletín médico informa que la Princesa Giovanna tiene un poco de fiebre. Su condición general es mejor que ayer. —(U. P.)

Cinco minas de antracita han sido descubiertas en Bolzano, en un lugar cerca de Aveligna.—(U. P.)

FRANCIA

M. POINCARE CONFERENCIA CON EL CANCILLER BELGA

PARIS 9.— M. Poincaré y M. Jarpar conferenciaron extensamente sobre la proposición alemana dirigida al Gobierno de Bélgica, para realizar una conferencia entre ambos gobiernos respecto del problema del Ruhr.

M. Poincaré y M. Jaspar determinaron no modificar su actitud y aguardar la absoluta cesación de la resistencia pasiva y la reanudación de los trabajos en el Ruhr y el establecimiento por los comandos aliados de las autoridades locales. — (U. P.)

Descubrimiento de dos esqueletos del período cuaternario

PARIS, 9.— Dos esqueletos, uno de hombre y otro de mujer, que datan de hace 15,000 años, han sido descubiertos en el Sur de Francia. Ambos estaban enterrados dando la cara al Oriente. El hombre tiene alrededor de seis pies de altura. La Academia de Ciencias cree que pertenecen al período cuaternario. (U. P.)

PARIS, 9.— **Fallecimiento.**— Ha fallecido M. Francois Helme, conocidísimo crítico de Medicina.— (U. P.)

Naufragio de un vapor

HAVRE 9. — Se informa que se hundió el vapor "Normandie", pereciendo 42 personas. El "Normandie" es un pequeño vaporcito brasileño que hacía el recorrido en el Sena y del cual no se tienen noticias desde el Miércoles pasado, en circunstancias que hacía un viaje a Caen.

La noticia de haber perecido 42 personas hace creer que es posible se trate del naufragio del vapor sueco "Normandie" que es más grande. — (U. P.)

HUNGRIA

Matrimonio entre Príncipes

BERLIN 9. —Informaciones recibidas de Budapest anuncian que el archiduque José Francisco, ha anunciado su compromiso matrimonial con la princesa Ana, hija del ex-Rey Federico Augusto de Sajonia. —(U. P.)

Informaciones comerciales, por cable

7.000.000.000 DE MARCOS POR LIBRA ESTERLINA

LONDRES 9.—El marco se cotizó hoy a razón de 7 mil millones por libra esterlina.—(U. P.)

Las cosechas estadounidenses

WASHINGTON 9.— El Departamento de Agricultura ha estimado las cosechas, con fecha 1.o de Octubre, en 1,302.453,000 bushels de avena; en 199.251,000 de bushels de cebada ;en 568.386,000 de bushels de trigo de Invierno, en 213.351,000 de bushels de trigo de Primavera, y en 3.201.454,000 de bushels de maíz.— (U. P.)

Los cambios

NUEVA YORK, 9.— Se han fijado hoy los siguientes cambios:

Gran Bretaña, 4,54 1|16 dólares por libra esterlina.

Francia, 6,16 centavos oro por franco.

Alemania, 2.302.608.000 marcos por dólar.

Chile, 11.80 centavos oro por peso.

Japón, 49 centavos oro por yen.— (U. P.)

El mercado de met

NUEVA YORK, 9.— El co cotizó hoy a razón de 13 centav la libra, para pago al contad El setaño se cotizó a ra 42,25 centavos oro la libra, pa go al contado.—(U. P.)

El mercado de cere

CHICAGO, 9.— Se han fija los siguientes precios para

Trigo:

Para entrega en Octubre, centavos oro, el bushel.

Para entrega en Diciembre, centavos oro, el bushel.

Para entrega en Marzo, centavos oro, el bushel.

Maíz:

Para entrega en Octubre, centavos oro, el bushel.

Para entrega en Diciembre, centavos oro, el bushel.

Para entrega en Marzo, centavos oro, el bushel.

Avena:

Para entrega en Octubre, centavos oro, el bushel.

Para entrega en Diciembre, centavos oro, el bushel.

Para entrega Marzo, 44 1|4 vos oro, el bushel.— (U. P.)

INYECCIONES-JARABES Y VINOS MEDICINALES-SALES GRANULARES, COMPRIMIDOS, ETC. ARTICULOS PARA EL TOCADOR REMEDIOS VETERINARIOS

Lo MEJOR Lo MAS BARAT

LABORATORIO LONDRES H. V. PRENTICE Y CA. - VALPARAISO FARMACEUTICOS, QUIMICOS Y TECNICOS ESPECIAL

PREMIADO con MEDALLAS de OR

DEPOSITO GENERAL EN SANTIAGO CARMEN 423 - TELEFONO 81 CENTRAL

ESPAÑA

ARTICULO DE RO DE MAEZT

MADRID, 9. — Ramiro tú publica un artículo en el que afirma la que el actual régimen ro, porque es insuficiente de 90 días para realizar que significa la liquidació del régimen antiguo.

Expresa que el Directorio prendido que su misión sanear los ingresos y los gastos, misión que va con método y perseveran

"Los abusos de toda bían llegado a tal punto sólo un golpe de espada hacer el nudo gordiano".

Elogia la disposición las ganancias de los en las subsistencias.

"Para nivelar los pre agrega, tenemos que apre ducirnos. Es preciso tra y ganar menos. Para hace los buenos propósitos un régimen duro. En caso los perjudicados se echar lobos hambrientos y elecciones próximas, ante la gente honrada tuviera agruparse alrededor del men."—(U. P.)

ZARAGOZA 9. — **Coloca una lápida.** — El 18 de O colocará en el Castillo de P una lápida con el nombre d Papa, Pedro Luna.

Asistirán al acto represen la Universidad y diputació Aragón.

Pedro Luna pasó a la his jo el nombre de Benedicto (U. P.)

Sobre un homena Guimerá

MADRID 9.— El Alcalde gas, señor Llobregat, ha que sea retirada la placa mol que se colocó en hom Angel Guimerá, por conten yenda redactada en catalá

MADRID 9.— **El Congres lista de Argentina.**— Los se ocupan del Congreso que se realizará en Argenti lan su importancia y dicen dirán delegados de todos tros de este Partido.— (U.

Declaración del

MADRID 9. — El Rey ha a las diputaciones vasca caso de que se modifique provincial, todas las provin servarán su propia person (U. P.)

Declaración del Cierva

MADRID 9. — El señor La ha manifestado a sus ínti el Directorio precisa ocupar durante mucho tiempo pa acabar con el caciquismo.—

El ex-Presidente de temala en Jere

JEREZ 9.— Ha llegado sidente de Guatemala, señ Herrera. El señor Herrer quirido varios caballos —(U. P.)

Protección a los pesinos

MADRID 9. — Informac Ferrol hacen saber que gran júbilo entre los agrari ticia de que se concederían ciones del Estado a los y cámaras agrícolas y de atenderán los intereses de pesinos. Así mismo se apl medidas dictadas para evita gración clandestina. — (U.

El "Infanta Isabel" te a Buenos Aire

CADIZ, 9. — Zarpó a Bu res el transatlántico "Infa bel", con mil quinientos y un gran cargamento (U. P.)

El secretario de un nicipio huye a Argentina

VIGA 9.—Se sabe que el rio del Ayutamiento de Sa Juan Pazos, que huyó por ridades cometidas en el de de sus funciones, se emba Oporto con rumbo a la Ar —(U. P.)

El tratado comercial los Estados Unid

MADRID, 9.— El "A B C" un artículo de su corresp Nueva York sobre el probl las relaciones entre España rica, y dice que conviene a prorrogar el tratado comerc gente con los Estados Unido sidera además que el nuevo lesiona los intereses de Es en caso de que se impong aceptársele antes de llegar ruptura de las relaciones co les, que obstacularizaría un sa de acercamiento entre Es los Estados Unidos. — (U. P.)

Primo de Rivera pide aplace un homen je en su honor

MADRID, 9. — El general de Rivera ha telegrafiado al de de Jerez pidiéndole que el homenaje que le preparaba ta que se conozca la labor q liza y pueda afirmarse que presenta un bien para Esp (U. P.)

DEL EXTERIOR

.DE NUESTROS CORRESPONSALES ESPECIALES, VIAS EASTERN Y ALL AMERI CA CABLES INC. Y DE "THE UNITED PRESS" LOS ORIGINALES DE TODOS LOS CABLEGRAMAS QUE SE INSERTAN EN ESTA SECCION ESTAN A DISPOSICION DEL PUBLICO EN ESTA IMPRENTA

RUMANIA

BUCAREST 9.—**La Reina María** se encuentra indispuesta. Se cree que su enfermedad no es de gravedad.—(U. P.)

GICA

El encargado de negocios alemán se entrevista con M. Gaspar

LONDRES, 9.—Comunican de Bruselas que el Encargado de Negocios de Alemania, ha informado a M. Jaspar, que Alemania está ansiosa de colaborar en la reconstrucción económica de la zona del Ruhr, y de reanudar las entregas de carbón, por capítulo de reparaciones. Propuso a este respecto, se nombraran delegados a fin de que se pusieran de acuerdo sobre el particular.

M. Jaspar le contestó que para iniciar tales negociaciones ponía dos condiciones primordiales. En primer lugar, que debía ordenarse a los ferroviarios del Ruhr volver al trabajo, y en segundo lugar que Alemania debía pagar a los industriales el carbón de las reparaciones.—(U. P.).

CANADA

El Príncipe de Gales

MONTREAL 9. — Hoy llegará el príncipe de Gales. Se cree que se encontrará con Mr. Lloyd George. — (U. P.)

ESTADOS UNIDOS

La renuncia del embajador en Roma

WASHINGTON, 9.—La Casa Blanca cree que el anuncio de la renuncia del Embajador en Roma, Mr. Child, es prematuro y que carece de todo fundamento.

Mr. Child recientemente comunicó su deseo de renunciar, pero Mr. Coolidge le contestó insinuándole que regresara a Estados Unidos para que lo impusiera de las causas de su renuncia; después regresaría a Roma, quedando en libertad para renunciar cuando lo deseara. — (U. P.)

CONGRESO INTERNACIONAL DE HACENDADOS EN KANSAS

KANSAS 9.— Mañana Miércoles se inaugurará el Congreso Internacional de Hacendados. Los organizadores predicen que se adoptará en las primeras sesiones, el programa ya elaborado que coincide con las proposiciones formuladas por el Departamento de Agricultura, relativas a la organización de una Corporación Gubernativa que compraría los excedentes de trigo para dedicarlos a la exportación. Esta Corporación enviaría asimismo agentes a los países del extranjero para vender el trigo.

Se asegura que el proyecto será presentado inmediatamente al Presidente Coolidge. — (U. P.)

La proposición de Mr. Hughes sobre reparaciones

WASHINGTON, 9.—Una alta autoridad de la Casa Blanca ha anunciado que el Gobierno de Estados Unidos no ha intentado hacer suya la proposición de Mr. Hughes sobre las reparaciones, a pesar de la aprobación con que cuenta dicha proposición de parte de Mr. Lloyd George.

Si bien los Estados Unidos desean participar en la solución de las reparaciones, la Casa Blanca estima que el momento no es propicio para la realización de una conferencia económica, pues cree que dadas las condiciones actuales de Europa, no tendría éxito.—(U. P.)

Los trabajos de "Papyrus"

NUEVA YORK 9.— "Papyrus", el famoso tres años, ganador del Derby de Epson, hizo esta mañana sus primeros trabajos. Corrió una milla y cuarto en 2.18 2|5. "Papyrus" ha dejado una buena impresión a sus observadores, considerándosele bastante ligero y de aguante.—(U. P.)

Accidente a un vapor

SAN FRANCISCO 9.— La "Radio Corporation" interceptó un radio de Freichter, el que anunciaba que el vapor "Kendicott" se varó en las rocas de Frederick Island cerca de Vancouver. La noticia no fué confirmada, ni se dieron más detalles. La comunicación se cortó a la 1 P. M.—(U. P.)

LOS INDUSTRIALES ALEMANES PROVOCAN UNA NUEVA SITUACION EN EL REICH

La actitud de Hugo Stinnes. — Los magnates de la industria en contra de los trabajadores. — Actitud de las organizaciones laboristas.

(Correspondencia cablegráfica de Carl. D. Groat, especial para "La Nación")

BERLIN, 9.—Se ha sabido de fuente fidedigna que el Gobierno ha comunicado a Francia y a Bélgica, por intermedio de sus Embajadores en París y en Bruselas, que se encuentra dispuesto a negociar sobre los detalles de la reanudación del trabajo en el Ruhr y de otros que dicen relación con la capitulación y la cesación de la resistencia pasiva y que, de consiguiente, sería probable que se reanudaran muy pronto las negociaciones sobre reparaciones.

Mientras no llegue contestación a esta comunicación de los Gobiernos de París y de Bruselas, no se considerará "el ultimátum de los industriales".

Las organizaciones laboristas, contrarias a las peticiones de los industriales, han declarado que lucharán tenazmente, expresando su confianza a la frustrada coalición con los socialistas.

Los magnates de la industria, presididos por Hugo Stinnes, se han puesto en pugna con los trabajadores, lo cual acarreará perjuicios enormes no sólo a Alemania sino al mundo entero, tanto más, cuanto que intentarán suspender las entregas de especies a los aliados, a título de reparaciones.

Los industriales han colocado avisos a los obreros del subsuelo del Ruhr, anunciando que desde la fecha, trabajarán ocho horas y media, y para los que trabajan fuera de las minas, la jornada de trabajo será de doce horas.

La Unión de Trabajadores del Ruhr ha rehusado este cambio de la jornada de trabajo, la que constituye "una violación brutal de las disposiciones legales sobre el trabajo".

La Unión ha ordenado a los trabajadores que adhieran a la ley nacional de la jornada de ocho horas, la que establece la jornada de seis horas para los que trabajan bajo tierra.

También el Gobierno de Prusia ha ordenado que se anuncie en las minas del Ruhr que continúen su trabajo en la forma en que lo han hecho hasta ahora.

El "Vorwaerts" declara: "Las pretensiones de los patrones de las minas, apoyadas por las bayonetas francesas, de hacer imperar el antiguo régimen de la esclavitud, se aproximan a una traición y constituyen una batalla que amordazará la industria, conjuntamente con las organizaciones reaccionarias de los Junkers".

"Ellos estiman que ha llegado el momento de dar muerte a cualquier movimiento de los trabajadores".

El "Vorwaerts" cree que en este asunto se trata de la realización de una parte del programa reaccionario para establecer la dictadura, estimando que si este affaire se realiza cinco minutos antes, habría fracasado enteramente.

CARL D. GROAT.—(U. P.)

LA LUCHA CONTRA LOS KU-KLUX-KLAN

PORTLAND 9.— La convención laborista resolvió por unanimidad denunciar a los Ku-Klux-Klan y a los fascistas de Oklahoma, pues se ha tenido conocimiento que en la sesión especial celebrada por la Legislatura el Jueves último, se acordó enjuiciar al Gobernador Mr. Walton, en señal de protesta [illegible] la legislación exigida por éste contra los Ku-Klux-Klan.—(U. P.)

OKLAHOMA 9.— El Gobernador del Estado, Mr. Walton, ha ofrecido presentar la renuncia de su cargo inmediatamente, si los miembros de la Legislatura prestan su aprobación a su proyecto de ley contra los Ku-Klux-Klan y no hacen demostraciones de violencia para la sesión que deberá realizarse el 11 de Octubre, la cual ha sido convocada por él.—(U. P.)

Resolución de una Convención laborista

PORTLAND, 9.— La Convención Laborista votó por aclamación una moción contraria a la reanudación de las relaciones comerciales con Rusia. También se pronunció en contra del reconocimiento del Gobierno de los Soviets.—(U. P.)

Expulsión de comunistas de la Convención del Trabajo

PORTLAND (Oregón), 9. — Mr. Samuel Gompers cree que en la convención laborista se aprobará por una mayoría abrumadora la expulsión del leader de los comunistas de Montana, William Dunne y predice que en definitiva se adoptará una actitud antimaximalista. La convención laborista discutirá hoy la revocación de la carta a los unionistas de Sattle sindicados de comunistas.

En Oklahoma se acuerda denunciar al Ku-Klux-Klan y a los fascistas

PORTLAND (Oregón) 9.—La convención aprobó por unanimidad el acuerdo de denunciar al Ku-Klux-Klan y a las fascistas.

Se sabe que la legislatura celebrará una sesión especial el Jueves con el objeto de acusar a Walton, antes de pronunciarse sobre las leyes contra el Ku-Klux-Klan. (U. P.)

ECUADOR

GUAYAQUIL 9. — **Falsificación de monedas.** — Se ha descubierto una gran falsificación de los billetes del Banco Agrícola, del tipo de 50 y de 20 sucres.

Los culpables han sido capturados y se cree que sean autores de una gran falsificación. — (U. P.)

BOLIVIA

LA PAZ 9. — **El cierre de las cantinas.** — El Gobierno ha enviado al Congreso un proyecto de ley que prohibe en todo el territorio de la República el expendio de bebidas alcohólicas desde el Sábado a las 10 A. M. hasta el Lunes a las 12 M. Se establecen fuertes multas para los contraventores. — (U. P.)

Tennistas a Antofagasta. — Mañana se dirigirá a Antofagasta el equipo de tennis de la Bolivian Railway, con el objeto de sostener un encuentro con los teams del puerto chileno. —(U. P.)

Propuestas públicas. — El Ministro de Fomento ha pedido propuestas para el establecimiento de un servicio de automóviles entre Tarifas y la Quiaca, de transporte de pasajeros, equipaje y correspondencia.— (U. P.)

Match de box. — Ayer se realizó el match de box entre el campeón chileno Solé y el campeón de Oruro Torrico. Venció éste por puntos. La pelea fué a diez rounds. — (U. P.)

Los hangares para la Escuela de Aviación se construyen activamente. Se cree que estarán en servicio muy en breve. Para fomentar la aviación, el Gobierno ha encargado a París varios nuevos aparatos. — (U. P.)

BRASIL

Reunión de la Confederación Brasileña

RIO JANEIRO, 8. — Anoche se reunió extraordinariamente el directorio del Consejo Superior de Comisión e Informaciones con los presidentes de las comisiones terrestres y acuáticas de la Confederación Brasileña de Deportes y además el presidente de la Liga Metropolitana para considerar la solución de la ruptura de relaciones de la Confederación, con la Asociación uruguaya.

Debido a la mediación de la Asociación argentina se resolvió manifestar a la Asociación uruguaya los puntos determinantes de la ruptura, esperando de dicha Asociación las explicaciones, para concurrir unidos al próximo campeonato suramericano. — **(Agencia Americana).**

El sub-Director de "La Nación" señ.or Meza Olva, visita al Canciller

RIO JANEIRO 8. — A su paso por esta ciudad, el subdirector de "La Nación", señor Meza Olva, visitó al Ministro de Relaciones Exteriores señor Félix Pacheco y a otras autoridades, siendo el señor Meza Olva muy atendido por sus muchos amigos y colegas de esta ciudad.— **(Agencia Americana).**

Festival a beneficio de los niños chilenos

RIO JANEIRO 9. — Los profesores de instrucción primaria han organizado para el 14 un gran festival a beneficio de los niños chilenos, flagelados en el terremoto de Atacama. — (U. P.)

RIO JANEIRO 9. — **Obreros en huelga.** — Los obreros de las fábricas de tejidos, que se encuentran en huelga, resolvieron rechazar las proposiciones de los patrones y continuar la huelga.

Los obreros de Faceizas y de Petrolita ofrecieron el 10 por ciento de sus salarios para auxiliar a los huelguistas. — (U. P.)

El Ministro de la Guerra partirá el 14 a Río Grande del Sur, acompañado de una gran comitiva militar. Hará el viaje por tierra, dirigiéndose primeramente a entenderse con los revolucionarios. — (U. P.

Fallecimiento. — Ha fallecido el periodista y escritor señor García Margiños. — (U. P.).

PARAGUAY

ASUNCION 9. — **Posible páro general.** — Esta tarde venció el plazo que se fijó a la Empresa de Luz y Fuerza para reanudar el trabajo. Como la Empresa contrató un nuevo personal, los obreros están descontentos. Se cree posible un páro general. Los tranvías circularán custodiados por militares. — (U. P.)

ARGENTINA

BUENOS AIRES, 9.— **La Fiesta de la Raza.**— En conmemoración de la Fiesta de la Raza, se realizará el Viernes una gran manifestación cívica.— (U. P.)

BUENOS AIRES, 9.— **Nuevo Ministro de Hacienda.**— El Ejecutivo aceptó la renuncia del Ministro de Hacienda, señor Herrera Vegas. Ha sido nombrado en su lugar el doctor Víctor M. Molina.— (U. P.)

BUENOS AIRES, 9.— **La intervención en Córdoba.**— Se asegura que el Ejecutivo no decretará la intervención en Córdoba, sin una ley del Congreso.— (U. P.)

BUENOS AIRES 9. — **El presupuesto.**— La Cámara de Diputados, en sesión especial, aprobó el presupuesto. Aceptó varias modificaciones que había introducido el Senado. — (U. P.)

VALPARAISO (DE NUESTROS CORRESPONSALES)

La huelga en Iquique

La Dirección del Territorio Marítimo ha recibido comunicaciones del Gobernador Marítimo de Iquique en las que da cuenta del Bando ya publicado por "La Nación" de ayer.

A su vez la Asociación de Productores de Salitre recibió de su delegado en Iquique dos comunicaciones que dicen:

"Hoy Intendente cumpliendo instrucciones Supremo Gobierno en enérgico bando decretó que autoridades por razón del cargo que desempeñan, tenían el deber concurrir a ello, deben amparar libertad del trabajo, reprimiendo los actos subversivos, represalias, etc. Policía prestará Gobernación Marítima concurso para hacer respetar resoluciones y disposiciones que adopte con fin amparar libertad trabajo bahía. Situación tranquila".

La otra agrega que la huelga en Pisagua ha terminado y en Iquique la situación permanece estacionaria.

Manifestación al señor Enrique Castro, Capitán de Corbeta

En los salones del Club Naval se ha efectuado la recepción qu sus amigos y compañeros de la Armada ofrecieron al Capitán de Corbeta señor Enrique Castro, con motivo de la condecoración que le otorgó el Gobierno francés.

El petróleo en Guafo

Informamos oportunamente que la Escampavía "Yelcho" saldría para la Isla Huafo con una misión de geólogos e ingenieros que debían hacer estudios sobre yacimientos de petróleo en dicha región.

Se ha comunicado al Territorio Marítimo de Valparaíso que la "Yelcho" ha regresado a Puerto Mont, habiéndose cumplido en espléndidas condiciones dicha excursión.

A Buenos Aires

En la combinación transandina de ayer se dirigió a Buenos Aires el secretario de la Legación del Perú en la Argentina, señor Manuel E. Sánchez Concha y la señora Hermida Luro de Sánchez Concha.

En la misma combinación, el señor Casanave y su esposa, que van a Europa por vía transandina.

Nuevos Adictos Navales

El Adicto Naval del Brasil que se ausentará dentro de poco, Capitán de Fragata señor Machado de Castro Silva, pasó ayer a la Intendencia de Valparaíso con el doble objeto de despedirse del señor Pinto Concha y a su vez presentar al nuevo Adicto, Capitán de Fragata señor Américo Azevedo Márques.

Igual visita hizo el Adicto Naval del Japón, señor Ikeda, quien también presentó al señor Intendente su sucesor.

La procesión del Carmen

El Domingo próximo se efectuará en Valparaíso la solemne procesión de Nuestra Señora del Carmen, Patrona del Ejército chileno. Con este motivo la Comandancia de Armas de esta plaza ha impartido las órdenes necesarias para que concurran las tropas y las bandas de músicos de la guarnición.

NOTAS SOCIALES

DE SANTIAGO. —Han regresado de la capital, después de permanecer una semana en esa, los señores Enrique Molina López, Máximo Cardemil, Manuel Fernández Rodríguez, Raúl Gallardo y Edmundo Gómez, quienes fueron como delegados de la Asociación de la Juventud Católica de este puerto, con el objeto de asistir al primer Congreso de la Juventud Católica de Chile.

ENFERMOS. — Ha sido operada con muy halagadores resultados en el Pensionado del Hospital San Agustín, la señorita Margarita Rodríguez Rodríguez.

—Delicado de salud se encuentra el señor Manuel Fernández R.

—Con todo éxito fué operada ayer por los doctores Münich, Hahn y Betzhold, la señora Luisa Oehninger de Kuffre.

—Sigue un poco mejor de salud la señora Leonor Valdés de Pascal, que se encontraba enferma de cuidado.

—Hoy debe abandonar el Pensionado del Hospital Alemán, la señora Inés Reyes de Letelier Espínola.

—Sigue mejor la señora Virginia Brunswig de Las Casas.

VIAJEROS.—Regresó de Quillota el señor don Francisco Fontecilla.

—De Santiago regresó el señor don Felipe Zúñiga.

—En Viña del Mar se encuentra el señor don Tito de la Fuente.

—De Santiago llegó ayer el señor don Juan Oehninger.

MATRIMONIO.—El 28 de Setiembre se concertó en Valparaíso el matrimonio del señor Alfredo Veracruz Neira con la señorita Elva Concha Campbell.

Movimiento de vapores

Ayer salieron:

El Taltal para Arica.
El Valdivia para Arica.
El Inca para Puerto Montt.
El Alba para Puerto Montt.

Hoy saldrán:

El Rakayu Maru para Hong-Kong.
El Lautaro para Corral.
El Arauco para Caleta Buena.

Mañana saldrán:

El Maipo para Pimentel.
El Quito para Arica.
El Purén para Coquimbo.

El 12 saldrán:

El Ebro para Nueva York.
El León XIII para Cádiz y Barcelona.
El Chile para San Antonio.
El Turpín para Europa, vía Estrecho.

El 13 saldrá:

El Flora para Arica.

Carnet Teatral

Teatro Imperio.—Vermouth y noche: "La casa del Talento".

Teatro Setiembre. — Vermouth y noche: "Eu Supersticioso".

Teatro Royal de Viña del Mar.—Vermouth y noche: "Cuesta arriba".

Cinema Star.—Vermouth y noche: "Páginas de la vida".

AVISOS DE VAPORES

Compañía Sud-Americana DE VAPORES

SERVICIO DIREC RAPIDO A NEW YORK

en 18 días, con escalas en Antofagasta, Iquique, Callao, Payta y Cristóbal. PROXIMAS SALIDAS.

"ACONCAGUA" Sábado 27 de Octubre, a la 1 P. M.
"TENO" Sábado 24 de Noviembre, a la 1 P. M.

El valor del pasaje hasta New York, es de $ 250.00 dólares en primera clase y de $ 110.00 dólares, en clase intermedia.

SERVICIO GUAYAQUIL

con escalas en Coquimbo, [Antofa]gasta, Gatico, Tocopilla, Iquique, Caleta Buena, Arica, [Mo]llendo, Chala, Pisco, Tambo de Mora, Callao, Salaverry, [Pacasm]ayo, Eten, Pimentel, Payta y Guayaquil. Próximas salidas:

"HUASCO" Viernes 19 de Octubre, a las 4 P. M.
"AYSEN" Viernes 2 de Noviembre, a las 4 P. M.

SERVICIO A PIMENTEL

con escalas en Coquimbo, Huasco, Caldera, Chañaral, Taltal, Antofagasta, Iquique, Pisagua, Arica, Ilo, Mollendo, Lomas, Pisco, Cerro Azul, Callao, Huacho, Supe, Huarmey, Casma, Samanco Chimbote, Salaverry, Pacasmayo, Eten y Pimentel.

Próximas salidas:

"MAIPO" Jueves 11 de Octubre, a las 4 P. M.
"MAPOCHO" Viernes 26 de Octubre, a las 4 P. M.

WESSEL DUVAL & Cía.

Huérfanos esq. Morandé, Agentes
COMPAÑIA TRANSPORTES UNIDOS
Estado esquina Delicias, Sub-Agentes

Compañía Transatlántica de Barcelona

(VAPORES CORREOS ESPAÑOLES) ..

El vapor "LEON XIII" zarpará de VALPARAISO para España, el Viernes 12 de Octubre, con escala en Antofagasta, Iquique, Mollendo, Callao, Guayaquil, Colón, Sabanilla, Curacao, Puerto Cabello, La Guaira, Puerto Rico, Cádiz y Barcelona.

Servicio Plata-Mediterráneo

El magnífico vapor "INFANTA ISABEL de BORBON", saldrá de BUENOS AIRES el 2 de Noviembre para Cádiz y Barcelona.

Para fletes, pasajes y reservas de camarotes, dirigirse a los Agentes:

Valparaíso
MARTINEZ, VELASCO y Cía.
Cochrane 653—Casilla 898

Santiago
LUEJE NIETO Y Cía.
Agustinas 889—Casilla 3984

Santiago P. S. N. C. Valparaíso

"Oropesa" 21 de Noviembre 3 P. M. — Para ANTOFAGASTA, MEJILLONES, IQUIQUE, ARICA, MOLLENDO, CALLAO, BALBOA, CRISTOBAL, HABANA, LA CORUÑA, SANTANDER, LA ROCHELLE - PALLICE y LIVERPOOL.

Ebro 12 Octubre 1 P. M. — Para ANTOFAGASTA, IQUIQUE, ARICA, MOLLENDO, CALLAO, SALAVERRY, PAITA, BALBOA, CRISTOBAL, HABANA y NUEVA YORK.

Essequibo 9 Noviembre, Ebro . 7 Diciembre — Para HABANA NUEVA YORK e intermedios.

Oriana 17 Octubre, Orita 3 Noviembre — PARA HABANA, ESPAÑA, FRANCIA, R. UNIDO e intermedios.

The Pacific Steam Navigation Company

SANTIAGO: Agustinas 1017.— VALPARAISO: calle Blanco.— Sub-Agentes en Santiago: Transportes Unidos, Estado esquina Delicias; Expreso Villalonga, Agustinas 840.

GRACE LINE

"SANTA ELISA"

Saldrá de Valparaíso el 17 de Octubre a la 1 P. M.

Gran Rebaja en los precios de Pasajes a Nueva York

PROXIMAS SALIDAS: "SANTA LUISA", Octubre 31; "SANTA TERESA", Noviembre 14; "SANTA ANA", Noviembre 28.

Soliciten pormenores de los Agentes.

GRACE Y CIA. (CHILE) S. A.
HUERFANOS 1087, SANTIAGO

Compañía Sud Americana de Vapores

ANTICIPACION DE SALIDA

El vapor "MAIPO"

Siendo día festivo el Viernes 12 de Octubre, se ha resuelto anticipar su salida a Pimentel para el

JUEVES 11 DE OCTUBRE, A LAS 4 P. M.

haciendo escala extraordinaria en LOS VILOS.

WESSEL DUVAL & Co., HUERFANOS esq. MORANDE, Agentes; CIA. TRANSPORTES UNIDOS, ESTADO esq. DELICIAS, SUB-AGENTES

Soc. Anón. Com. Braun & Blanchard

SERVICIO DE VAPORES

VALDIVIA — De Valparaíso, el 10 de Octubre, para: COQUIMBO, HUASCO, CALDERA, TALTAL, ANTOFAGASTA, MEJILLONES, TOCOPILLA, IQUIQUE, CALETA BUENA, JUNIN, PISAGUA y ARICA.

SANTIAGO — De Valparaíso, el 15 de Octubre, para: COQUIMBO, HUASCO, CALDERA, TALTAL, ANTOFAGASTA, TOCOPILLA e IQUIQUE.

VALPARAISO — De Valparaíso, el 16 de Octubre, para: SAN ANTONIO, TOME, TALCAHUANO, CORONEL, CORRAL (Valdivia), PUERTO MONTT, CASTRO y PUNTA ARENAS.

Servicio regular de carga a Buenos Aires

LLANQUIHUE — De Valparaíso, en Octubre, para: SAN ANTONIO, TALCAHUANO, CORONEL, CORRAL (Valdivia), BUENOS AIRES y MONTEVIDEO.

Recibirá carga para los puertos del Brasil con trasbordo en Montevideo.

LOS PASAJES DE CAMARA DE VALPARAISO A ARICA E INTERMEDIOS, GOZARAN DE UN DESCUENTO DE 25%.

SANTIAGO
AUGIER, BENAVIDES y Cía.
BANDERA 130

VALPARAISO
BLANCO 952-957
Teléf. Inglés 2747. Nacional 261

INFORMACIONES DEL INTERIOR (DE NUESTROS CORRESPONSALES)

ACONCAGUA

GRAN CERTAMEN DE TIRO EN LOS ANDES

(DE NUESTRO CORRESPONSAL, POR TELEGRAFO)

LOS ANDES, 9. — El 12 del presente se llevará a cabo en esta ciudad, organizado por el Club de Tiro al Blanco Chacabuco, un gran certamen de tiro al blanco por el trofeo "La Raza", certamen que ha despertado un gran entusiasmo. El certamen se regirá por las siguientes bases:

Hora: 9 A. M., continuando en la tarde si es necesario.

Distancia: 200 metros.

Blanco: de 12 anillos.

Posición: libre, sin apoyo.

Arma: rifle Máuser, sin agregados, con una sola correa al brazo.

Tiros: diez válidos, más uno de prueba opcional.

Munición: la que proporciona el Gobierno.

Equipos: uno o más de cada Club, de cinco tiradores cada uno, de los clubs comprendidos en la provincia de Aconcagua y los cercanos al río del mismo nombre.

Inscripción: cinco pesos por equipo.

Premios: además del trofeo, que consiste en una estatua militar de bronce, se instituyen para el presente año, cinco medallas de plata para el primer grupo ganador; cinco medallas chicas de plata para el segundo grupo; cinco de cobre para el tercer grupo y cinco o más premios individuales para los mejores tiradores, previa inscripción de dos pesos.

Mientras el trofeo no sea ganado tres veces por un Club, quedará depositado en alguna casa comercial o en el Centro Español de esta ciudad. Cuando un Club lo gane tres veces, le pertenecerá y será disputado entre sus socios en la siguiente forma:

Distancia: 400 metros; blanco de cinco anillos; diez tiros válidos, con uno de prueba opcional; posición, fusil y munición, las mismas condiciones anteriores.

Series: una cada primer Domingo hábil de los doce meses seguidos después del certamen a que un Club ganare el trofeo.

Inscripción: por serie, a favor del Club, la que el directorio respectivo acuerde, siendo obligatoria la primera serie del día disparada por el certamen.

Al fin de los doce meses, se computarán los puntos de cada tirador y a la que obtuviese la más alta mayoría se le adjudicará el trofeo.

Además, habrá un certamen especial el día 12 de Octubre, denominado Premio Lautaro.

En blanco internacional, a 300 metros; tres tiros disparados en las posiciones de: tendido, de rodillas y de pie; series indefinidas; inscripción: un peso por serie.

ÑUBLE

Una petición de los empleados ferroviarios

CHILLAN. — Entre los empleados de las diversas reparticiones ferroviarias de esta ciudad circula una petición, a la cual se han adherido los jefes superiores de la Zona, y entre los cuales figuran los señores: Inspector de Transportes, don Parsio Anguita; ayudante de la Administración, don Juan Francisco Donoso; Director jefe, don René Coddon; jefe de la maestranza, don Jorge Pórter; jefe de Contabilidad, don Miguel Güemes; ingeniero de Transportes, don Fernando Gualde; inspector de Telégrafos, don Guillermo Fernández; jefe de Estación, don Víctor Villagrán, y otros.

La petición en referencia dice así: "Señor presidente Asociación Ferroviaria III Zona. — Presente.— Muy señor nuestro:

En vista de la situación en que se encuentra nuestro consocio don Luis Primus, una de las víctimas sobrevivientes del lamentable accidente del día 19, los suscritos nos permitimos llegar hasta usted rogándole quiera por su intermedio, y una vez obtenida la aprobación por el directorio, nos ponga en contacto con todos nuestros consocios, con el fin de solicitarles su concurso para llevar a la realización uno de los más bellos ideales de compañerismo y solidaridad.

Se trata, señor presidente, de que todos los asociados nos desprendamos mensualmente, por espontánea voluntad, se entiende, de la modesta e insignificante suma de un peso, con el muy laudable fin de ir en ayuda del consocio señor Primus por el tiempo que dure su enfermedad.

Los firmantes no dudamos por un momento, que nuestra insinuación será unánimemente aceptada, tanto por el fin que perseguimos como porque confiamos en que es éste el primer paso que damos tras el ideal acariciado por la inmensa mayoría, cual es la formación de un fondo exclusivo para costearnos la atención médica en aquellos casos en que sea necesaria la operación u hospitalización, como en el caso presente.

El descuento sería a contar desde el próximo mes y por intermedio de los pagadores.

Saludamos a usted."

VALDIVIA

REPARTICION DE PREMIOS AL CUERPO DE BOMBEROS

ASISTEN LAS AUTORIDADES CIVILES Y MILITARES Y REPRESENTANTES DEL ALTO COMERCIO LOCAL

VALDIVIA 9. — El Domingo pasado se efectuó con gran solemnidad la repartición de premios de constancia a los voluntarios del Cuerpo de Bomberos.

Asistieron a este acto el Intendente de la provincia señor Carlos Bennett, el general señor Pedro P. Dartnell, el Primer Alcalde señor Enrique Hevia, el Ministro de la Corte de Apelaciones don Gregorio Schepeler; el Cónsul de Suiza, don Víctor Vogt; el vice-cónsul del Uruguay, don Carlos Rodríguez Cisternas; el jefe de la 7.a Brigada de Infantería, coronel don Francisco Díaz; comandante del Regimiento, teniente coronel don Lupercio Soriano; oficiales de esta misma unidad, el comandante don Quintiliano Barboza, miembros del Alto Comercio, de la Banca y el Directorio General del Cuerpo de Bomberos, presidido por el Superintendente señor Carlos Bischoff.

Damos a continuación la lista de los premiados:

Primer premio: galón de oro (5 años de servicios).

1.a Compañía: Francisco 2.o Wilhelm; 2.a Compañía, Pablo Lara; 3.a Compañía, Pablo Castro; 6.a Compañía, José Garay; 7.a Compañía, José del C. Gómez y Carlos Morales.

Segundo premio: galón de oro. (10 años de servicios).

1.a Compañía: Max Frick; 2.a Compañía, Guillermo Andrade y José del R. Muñoz; 3.a Compañía, Guillermo Rosas; 4.a Compañía, Guillermo Zulich y Carlos Wuerybach; 5.a Compañía, Francisco Barris; 6.a Compañía, Ricardo Ovando; 7.a Compañía, Juan Ruiz y Octavio Muñoz.

Tercer premio: medalla aluminio (15 años de servicios).

1.a Compañía: Omar Berckdorf y Hermán Schiegel; 6.a Compañía, Eberardo Lillo G.; 7.a Compañía, Estanislao Pérez.

Cuarto premio: medalla de plata (20 años de servicios).

4.a Compañía: Federico Braening y Alfredo Scheibing; 6.a Compañía, José Santos Vásquez.

Quinto premio: medalla de oro (25 años de servicios).

2.a Compañía: Santiago Adriasola; 5.a Compañía, Fausto Vidal.

Sexto premio: broche de oro (30 años de servicios).

2.a Compañía: Rafael Martínez; 3.a Compañía, Enrique Preisler.

Sétimo premio: broche de oro (35 años de servicios).

2.a Compañía: Luis Bianchi y José del C. Loyola.

Octavo premio: broche de oro (40 años de servicios).

3.a Compañía: Ottmar Richter.

Décimo premio: broche de oro con brillante (50 años de servicios).

1.a Compañía: Otto Roepke.

El 10.o aniversario de la Federación "Santiago Watt"

VALDIVIA 9. — El Domingo pasado la Federación de fogoneros y maquinistas Santiago Wat celebró su 10.o aniversario de existencia.

Con este motivo se organizó un gran almuerzo en la Quinta Riedeman, al que asistieron las siguientes personalidades de la localidad:

Intendente de la provincia, señor don Carlos Bennet; jefe de Maes-

niero jefe de Tracción, don Jorge Bustos León; doctor de la Sociedad, don Clemente Holzapfel; presidente honorario de la Santiago Watt, don Emilio Coco; presidente de la misma, don Herminio Arriagada; jefe de máquinas, don Fidel Díaz; delegados de "La Fraternidad", don Juan B. Medina; Edo. Neumann, vice presidentes de la Asociación Ferroviaria, señores: Rogelio Cisternas y Alberto Escobar; delegados de la Sociedad, en Puerto Montt, don Enrique Olave

de Loncoche, señor Oscar Robles y Santiago Venegas; de Antilhue, señores: Pedro Poblete y Arturo Vergara; por Osorno, señores: Aníbal Herrera y Clodomiro Tenorio.

Director de "El Diario de Valdivia", don Luis A. Lagos; representante de "El Correo"; Juan Arancibia, Carlos Flores, Rafael Alderete, Carlos Martínez, Fidel Rodas, Pedro M. Torres, Pedro Neira, Pedro Pincheira, Carlos Valenzuela, Genaro Már-

LLANQUIHUE

Un tren despedaza a un obrero

OSORNO. — Informa la prensa de esta localidad que el Sábado pasado el tren pagador que sale para el Sur, más o menos como a las 8 de la noche, atropelló cerca de La Trinchera al trabajadr Zenón Cárdenas, destrozándole el cuerpo completamente.

A la mañana siguiente fué encontrado el cadáver de Cárdenas, sin cabeza, la que no ha sido posible hallar a pesar de las diligencias practicadas en su búsqueda.

Paseo a un fundo de los alrededores

OSORNO 9. — Un grupo de familias hizo días atrás un paseo al fundo del señor Olegario Mohr, quien atendió en forma exquisita a todos los asistentes.

Concurrieron las siguientes personas:

Señoras: Juana de Bielefeldt, Carlota de Mohr, Juana de Ide, Juana de Montecinos, Hortensia de Schüler.

Señoritas: Inés Bielefeldt, Irene Bielefeldt, Amanda Bielefeldt, Melita Mohr, Ilse Mohr, Erica Mohr, Lydia Mohr, Irma Moller, María Augusta Hott, Inés Vogt, Olga Rosselot, Erna Hott, Jenny Hott, Olga Prüssing, Amelia Mohr.

Caballeros: Señores: Olegario Mohr, Luciano Rosselot, Carlos Bielefeldt, Vicente Montecinos, Reinaldo Ide, Adolfo Mohr, Enrique Schüler, Juan Antonio Valdeavellano, Osvaldo Mohr, Godofredo Renz, Carlos Bielefeldt M., Alejandro Bielefeldt, Oscar Hott, Fernando Matthei, Otto Vogt, Alberto Schwaldm, Federico

LAS GRANDES FIESTAS DE LA PRIMAVERA

CON LA VELADA BUFA DE ESTA NOCHE SE INICIA EL PROGRAMA OFICIAL

Se inician hoy en nuestra capital las tradicionales Fiestas de la Primavera, que cada año arrancan a la ciudad de su quietud habitual para entregarla al torbellino de una sana alegría. El entusiasmo desbordante que todos los años provocan estas fiestas entre nosotros, se verá realzado esta vez por la unión de todos los estudiantes para celebrar en común las clásicas festividades de la Primavera. De aquí que se augure a las fiestas que hoy se inician un éxito superior a todas las realizadas hasta la fecha.

ANUNCIOS DE LAS FIESTAS

Como en días anteriores hoy recorrerá la ciudad un artístico carro precedido de una banda de clarines, invitando a todos a concurrir a las Fiestas de la Primavera. Han salido también con el mismo objeto, murgas disfrazadas que ponen una nota de excepcional animación en las calles que recorren. No es raro así que el comentario cotidiano se refiera principalmente a las Fiestas Primaverales y que la preocupación del disfraz, de la asistencia a tal o cual número del programa, de la manera de divertirse en las fiestas, sea la nota predominante de las conversaciones en las aulas, en los hogares, en el centro, en los paseos, etc.

LA VELADA BUFA DE ESTA NOCHE

La caravana estudiantil está en marcha, pero antes de llegar a la ciudad hace un alto para invitar a todos a la alegría común. Este es el significado de la función de velada bufa que esta noche, a las 9.30 P. M., iniciará en la elegante sala del Teatro Comedia, de una manera brillante el programa oficial de las fiestas.

En la función de gala de esta noche serán presentadas las reinas de la Primavera, señoritas Sara Ekdahl P., y Haydée Casassus, que simbolizan la belleza en estas fiestas de la gracia y de la juventud. Números de arte y números de fina comicidad forman el interesante programa de la velada de esta noche y así después de recrearse con trozos de brillante orquestación el público reirá a carcajadas con Malbran y Martínez, Lois y Donoso, y demas bufos estudiantiles. Pepe Martínez convertido en bella y graciosa coupletista criolla, Abud y Donoso trenzados en un diálogo turco, números de fina excentricidad, etc., sostendrán en todo instante el interés de la concurrencia que les aplaudirá, ciertamente, sin reservas. Se pondrán en escena, además, las mejores obras premiadas en los concursos teatrales de ambas Federaciones y que por sí solas bastarían para justificar el éxito brillante que alcanzará la velada de esta noche. La falta de espacio nos obliga a hacer sólo esta somera enunciación de algunos de los números del programa de la velada, que dejará ampliamente satisfecha a la concurrencia.

Las entradas para esta función se hallarán a la venta hasta las 8 P. M., de hoy en Bandera 542 (Federación Nacional) y en Nueva York 81 (Federación Universitaria). Después de esa hora en el Teatro Comedia, Huérfanos esquina Morandé, a los precios de: balcón con 4 entradas, $ 80; sillones de orquesta, $ 15; luneta de platea, $ 12; balcón, $ 8; anfiteatro, $ 4; galería, $ 2.

EL CIRCO UNIVERSITARIO

La amplia y elegante carpa del Pabellón Delicias, Alameda entre Teatinos y Morandé, será ocupada nuevamente en la noche del Jueves 11, por la troupé universitaria que hará las delicias del público y le mantendrá en constante hilaridad.

Las entradas para el circo se hallan a la venta en la Federación Nacional, Bandera 542 y en la Federación Universitaria, Nueva York 81, a los precios de palcos, $ 50; plateas, 1.a, 2.a y 3.a filas (numeradas), $ 7; plateas de atrás, $ 5; galería, $ 3.

LAS FIESTAS DE LA PRIMAVERA DE S. BERNARDO

Con verdadero brillo se realizaron en los tres días de la semana última, las fiestas de la Primavera en el vecino pueblo de San Bernardo.

Con motivo de las fiestas, el Centro de Estudiantes de San Bernardo, publicó un número especial de "Rumbos", periódico de la prestigiosa institución mencionada.

LAS FIESTAS DEL CENTRO DEL LICEO DE SAN BERNARDO

Reina un gran entusiasmo en el vecino pueblo de San Bernardo por concurrir a las fiestas con que el Centro de Estudiantes del Liceo se prepara para celebrar dignamente la entrada de la Primavera. Y tal entusiasmo se encuentra muy justificado, pues, se sabe que los estudiantes no han omitido sacrificio para que las fiestas del presente año, constituyan un espectáculo como aún no se ha visto en San Bernardo.

Los principales puntos que comprende el programa son los siguientes: el Viernes 12 una gran velada bufa en el Teatro Venus; el Sábado 13 se dará una matinée a los niños pobres y en la noche se celebrará un baile de fantasía en el local del Liceo de Hombres. Habrá en las noches de estos días tranvías especiales para regresar a Santiago. El Domingo 14 habrá desfile de disfrazados y farándula. Además de estos números de importancia, habrá una serie de otros que llamarán justamente la atención, como ser, la iluminación a giorno del local del baile, juegos de artificio, etc.

VIERNES 12, NOCHE.— GRAN BAILE EN EL CERRO SANTA LUCIA

La terraza y sitios adyacentes, se encontrarán regiamente iluminados y el baile será amenizado por varias orquestas y bandas. Habrá selecto buffet.

FIESTAS DE PRIMAVERA

Se arriendan trajes de fantasía.

SAN DIEGO 165

PROCLAMACION DE S. M. LA REINA

Srta. HAYDEE CASASSUS

Con todo éxito se realizó ayer en el Club de Estudiantes, New York 81, la proclamación de S. M. la Reina de la Primavera, señorita Haydée Cassasus, elegida recientemente por la Federación Universitaria de Chile.

LA LLEGADA DE LA REINA

A las 6.30 P. M., llegaba al Club de Estudiantes la señorita Haydée Cassasus, acompañada de su corte de honor. La brillante comitiva fué recibida por la comisión organizadora de la fiesta y saludada por la concurrencia con una salva de aplausos.

EL ACTO DE LA PROCLAMACION

La Reina y su corte fueron conducidas a un artístico proscenio que se había levantado en la sala de honor de la casa de los estudiantes y en la cual se alzaba el trono real. Rodeaban a Su Majestad, las damas de honor y las ex-Reinas de la Primavera.

Una vez que la orquesta hubo terminado los acordes del Himno de la Reina, el presidente de la Federación Universitaria de Chile, don Vicente Vial, en breves términos proclamó oficialmente a la señorita Cassasus como Reina de la Primavera del año 1923. Estruendosos aplausos saludaron las últimas palabras del señor Vial.

A continuación, el poeta Roberto Meza Fuentes, hizo un elogio poético de la Reina, del cual copiamos algunos de los fragmentos más aplaudidos por los asistentes:

Pueblo que vives en mi vida
te busco para mi canción:

. . . .

De tí brotó como un milagro
la Reina de clara mirada
a quien el verso azul consagro
como una música encantada.

. . . .

Porque es hermana de las flores,
porque es entre las bellas, reina,
y con brisas y resplandores
su caballera de oro peina.
Crecen las rosas en sus manos
en inmortal constelación:
desde los tiempos más lejanos
se vislumbró su perfección.
La áspera roca se enternece
y se hace blanda como cuna
cuando el mar a la Reina mece
y la adormece con la luna.

. . . .

Guirnaldas de rosas y estrellas
forja al conjuro de su voz
y es armonía que destella,
puro camino azul de Dios.

. . . .

En ella es la Primavera!
Toda la vida canta en ella
hace del risco una pradera
con la música de su huella

En seguida el señor Eugenio González leyó una vibrante salutación lírica en prosa, siendo también unánimemente aplaudido.

Finalizó el acto, el joven poeta Romeo Murga, recitando el prólogo de las Fiestas de Primavera, premiado en el concurso de este año y del cual es autor. Una cariñosa salva de aplausos lo saludó al final.

Terminó esta simpática fiesta, que es la primera de las festividades de este año con un animado baile que se prolongó hasta las 9 P. M.

ASOCIACION DE ESTUDIANTES CATOLICOS

VELADA BUFA VIERNES

Este número con que se inicia el programa ha atraído siempre millares de espectadores porque en él la juventud derrocha gracia, entusiasmo y alegría. Se representará la chistosa opereta: "La Corte de Nerón", de don Gustavo Campaña G., autor ya conocido del público de Santiago por su gracia exquisita y buen gusto. La opereta que se presentará el [illegible] es sin duda la mejor producción del distinguido escritor que ha recibido de cuantos han presenciado los ensayos calurosas felicitaciones.

Por su parte los jóvenes estudiantes y distinguidas señoritas que han tomado a su cargo los papeles de la opereta han sido escogidos entre los mejores actores de la juventud y de nuestra sociedad. "La Corte de Nerón", es una parodia graciosísima inspirada en algunas escenas del Quo Vadis, que hace recordar las conocidas parodias de Pérez Zúñiga.

La venta de entradas para la Velada Bufa está abierta ya en el local de la Asociación, Agustinas 1038, y desde mañana en la boletería del Teatro Unión Central; el espectáculo se verificará el Sábado 13, a las 5 1|2 P. M., en punto.

Los precios de las localidades son: Palcos, Cuevas, $ 200; palcos primera fila, 150; palcos segunda fila, $ 150; palcos tercera fila, $ 70; sillones de orquesta, $ 15; platea, $ 10; balcón, $ 7; lunetas, $ 5; anfiteatro, $ 3; galería, $ 2; entrada general, $ 12.

LA NOCHE FANTASTICA

Pero el número más extraordinario y de mayor atractivo que presentara la Asociación Nacional de Estudiantes Católicos al pueblo de Santiago es la Noche fantástica, el Sábado 13, en el Club Hípico.

Sería imposible dar una idea exacta de todo el estupendo conjunto de atractivos nunca visto en Chile que se presentará esa noche en las espléndidas tribunas del Club Hípico, las cuales se mantendrán iluminadas con 20 mil lamparillas eléctricas, durante toda la noche.

Pero acaso una de las mayores novedades serán los grandes juegos de artificio no presenciados nunca por la capital y que han sido preparados con los últimos adelantos de la pirotécnica alemana. Tenemos la seguridad de que este número que produce una visión fantástica y única que causará enorme impresión en la concurrencia.

El conjunto de entrete que se reunirán esa no Club Hípico será de un ef vidable. Finalmente el gran interés para el pú tente ha de ser el co cuecas, al que concurr rejas más famosas de l y de provincias.

EL GRAN CORSO DE LA DEL EJERCITO

Con gran entusiasmo guen los preparativos corso del próximo Domi se efectuará en la calle cito, y que promete alc brillante éxito, tanto po mero de coches adornado critos, como por la extra iluminación que lucirá mencionada.

LA FARANDULA EN LA MEDA

Desde hoy en la tarde reservarse los palcos que talarán en la Alameda, en fiterías Palet y Olimpia.

Tendrán seis asientos ocuparse desde la una de del Viernes 12, con el de que antes del desfile rándula, puedan gozar del táculo de la pasada de rruajes con los disfraza

EDUCACION

EL CONSEJO DE INSTRUCCION PUBLICA Y EL FUTURO HOGAR UNIVERSITARI

NOMBRA UNA COMISION PARA QUE ESTUDIE LA MANERA DE ADQUIRIR UN EDIFICIO CON CAPACIDAD PARA DOSCIENTOS ESTUDIANTES

Otros asuntos tratados en la sesión del Lunes

La sesión que el Consejo de Instrucción Pública celebró el Lunes pasado, fué presidida por el señor Ministro de Instrucción Pública, don Alcibíades Roldán. Asistieron el señor Rector de la Universidad, don Gregorio Amunátegui, y los señores Consejeros Aguirre Cerda, Aguirre Luco, Bahamonde, Barros Borgoño, Espejo, Fernández Peña, Gandarillas, Lira Infante, Mardones y Matte.

CONFERENCIA MUNDIAL DE EDUCACION

Aprobada el acta de la sesión anterior, se dió lectura a un oficio del Cónsul General de Chile en San Francisco, don Marcos García Huidobro, en que da cuenta, prometiendo para más tarde una memoria detallada, de la Conferencia Mundial de Educación, que en los últimos días de Junio y primeros de Julio, se celebró en aquella ciudad y para la cual, a petición del Consejo, fué designado representante de nuestro país.

Se refiere a las atenciones de que fué objeto y dice, entre otras cosas, que en el gran banquete de más de 800 personas que se verificó el 29 de Junio, y al que asistió todo el Cuerpo Consular, el representante de Chile fué el único que tuvo asiento en la Mesa Directiva y el único a quien se le pidió que hiciera uso de la palabra, hechos que se repitieron en una reunión posterior que se llevó a cabo en honor de los dele-

INSTITUTO PEDAGOGICO

Se acordó solicitar del Supremo Gobierno la creación de una cátedra auxiliar de Geografía, en el Instituto Pedagógico, la cual se destinará especialmente a la enseñanza de la Geología, materia que los profesores del ramo y la Facultad de Humanidades han considerado indispensable en el plan de estudios de dicha asignatura.

LICEO DE TEMUCO

Se trató también de la necesidad de construír un edificio propio para el Liceo de Temuco, que hoy funciona en local arrendado, y sin las comodidades necesarias a su alta población escolar y a la importancia que tiene en la zona.

PLAN GENERAL DE EDIFICACION

A este propósito, se insistió en la conveniencia de tener en breve plazo un plan general de edificación de Liceos y Escuelas Universitarias; junto con la necesidad urgente de que el Consejo cuente con un departamento de Arquitectura que tenga a su cargo no sólo la construcción de nuevos locales, sino también las reparaciones de los que se hallan actualmente ocupados.

Se dió especial importancia a la Sección de Arquitectura de la Universidad; acerca de cuya creación se insistirá oportunamente ante los Poderes Públicos.

LA VIDA DE LOS UNIVERSITARIOS

A continuación manifestó el señor Rector que la Facultad de Medicina venía ocupándose desde hace tiempo de estudiar los medios para mejorar las condiciones en que viven los estudiantes universitarios y en especial los de la Facultad, para lo cual se designó una Comisión compuesta del Rector, el Decano, el profesor Brockman, que tomó el asunto con extraordinario empeño y el Director de la Escuela, los cuales han llegado a elaborar un proyecto que somete a la consideración del Consejo.

Se trataría desde luego de adquirir en el barrio Independencia, un terreno, de un valor aproximado de $ 400,000, en el cual se construiría un edificio con capacidad para 200 estudiantes, y que constaría de las habitaciones y dependencias y de campos de juegos, con canchas de tennis, piscina para baños de natación, pabellón de gimnasia y un gran estadio para torneos atléticos.

El proyecto exigirá en total un desembolso de dos millones de pesos, para lo cual se emitirían bonos de edificación, que se amortizarían con las fuentes de entradas que el mismo señor Rector indicó, entradas que permitirían ir sucesivamente formando nuevos pensionados universitarios y aún atendiendo a la construcción de edificios para escuelas superiores, como la de Farmacia, que tanto lo necesita y cuyos planos y presupuestos están desde hace tiempo en las oficinas de la Rectoría, en espera de los fondos necesarios para iniciar la obra.

1 aviso 1 col.

El proyecto fué aprobado unánimemente y con el aplauso de todos los señores Consejeros, por lo cual se resolvió, además, elevarlo sin esperar la aprobación del acta, a la consideración del Supremo Gobierno.

BACHILLERATO EN CONCEPCION

Se entró después al estudio del bachillerato en Concepción; para los alumnos de los Liceos ubicados en la zona de Ñuble al Sur; se presentaron datos relativos al número probable de candidatos, al profesorado con que se podría contar para formar las comisiones, a la opinión de los rectores de los dichos Liceos y se dejó bastante avanzada la consideración de este asunto que muy probablemente quedará resuelto en la Junta del Lunes venidero.

Nuevos profesiona

Después de rendir las pru glamentarias, brillanteme tenido el título de Ingenie vil, de la Universidad del Esta Gregorio Amunátegui Jordán.

El señor Amunátegui parti breve en viaje de estudio a

y Estados Unidos de Norte A Con este motivo, ha sido comi ad honorem por el Ministerio dustria, a fin de que estudie diversos países que visite, lo cedimientos modernos de des del carbón, e informe al res su regreso. Igual comisión confiado la Compañía Carbon Máfil.

—Ha recibido su título de F céutico, después de un bri exámen, la señorita Teresa Saavedra.

La señorita Leiva fué dur

curso de sus estudios una dis da alumna que obtuvo alta ciones en sus exámenes.

L amemoria de prueba versó el "Equisetun bogotense y sus piedades medicinales".

Liceo de Aplicació

Mañana Jueves, el personal d Liceo ofrecerá una manifesta profesor don Carlos Silva Fig con motivo de haber sido des Rector del establecimiento.

Esta manifetsación se habí tergado debido a las vacacion Setiembre.

CENTRO DE FARMACIA.—S ta a sesión extraordinaria d rectorio para mañana Miércole a las 11 A. M.

Además se invita a las co ñeras y compañeros que dese lir en el carro que el Centro rá en los días de la Faránd corso.

Visita a "La Nación"

LOS ALUMNOS DEL ULTIMO CURSO DE LA ESCUELA DE MINERIA DE LA SERENA EN NUESTRO DIARIO

Los alumnos del último curso de la Escuela de Minería de La Serena, estuvieron ayer a visitar nuestro diario. Acompañaban a los jóvenes visitantes el Director de la Escuela, don Demetrio Rojas, y los profesores, Ingenieros señores Gastón Páez y Ricardo Vallejos.

Los estudiantes visitaron todas las dependencias de nuestro diario, imponiéndose prácticamente de las diversas secciones en que se encuentra dividia una empresa editora de la magnitud de la nuestra.

Los alumnos de la Escuela de Minería que nos visitaron, efectúan actualmente un viaje de estudio por el país. Visitado Santiago, se dirigirán al Sur, con el objeto de visitar las minas de El Teniente y las minas carboníferas de Lota.

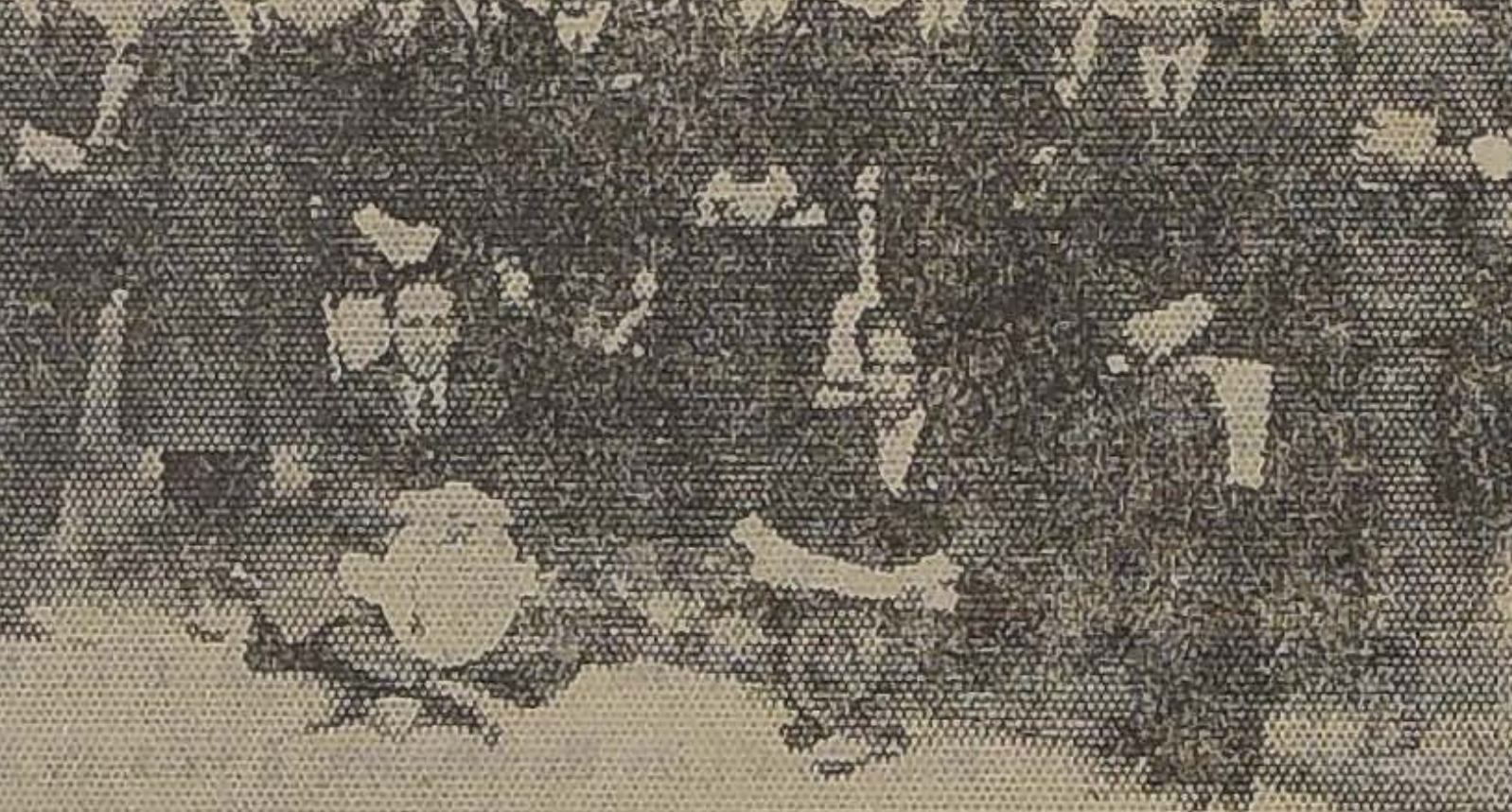

LOS ESTUDIANTES EN "LA NACION"

—B O X—

INFORMACIONES GRAFICAS DEL MATCH DEMPSEY-FIRPO

"La Nación" que, ofreció ayer las primeras informaciones gráficas del match realizado en París el 5 de Setiembre, entre el campeón de Chile, Quintín Romero y Larry Gains, campeón canadiense, da hoy a sus lectores dos interesantes fotografías de las fases más importantes del memorable encuentro por el campeonato del mundo, entre los pesos pesados Jack Dempsey y Luis Angel Firpo.

En esas fotografías se puede apreciar la fieresa desplegada por ambos contendores en los cortos minutos de pelea.

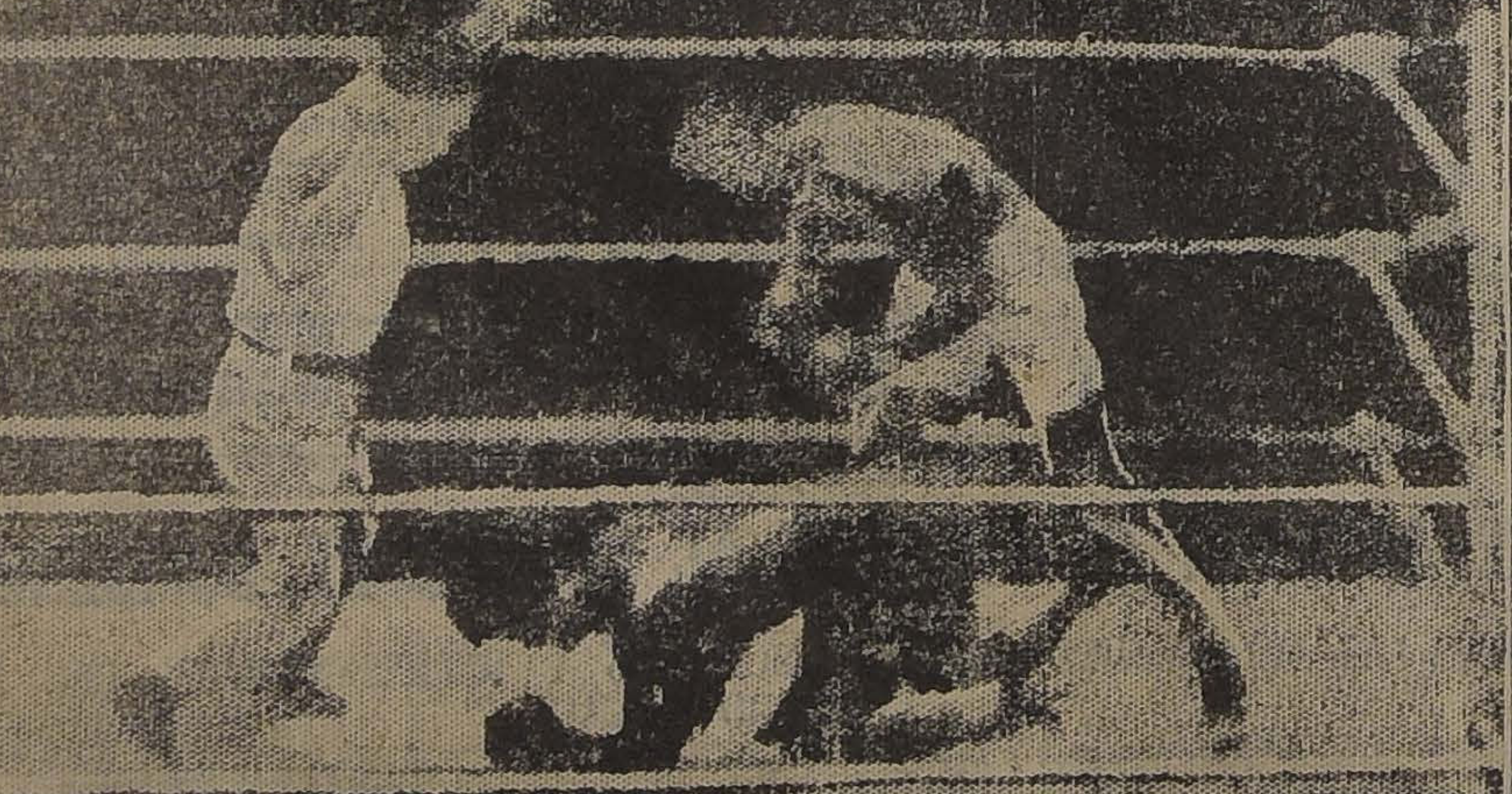

UNO DE LOS KNOCK-DOWN SUFRIDOS POR EL CAMPEON SURAMERICANO

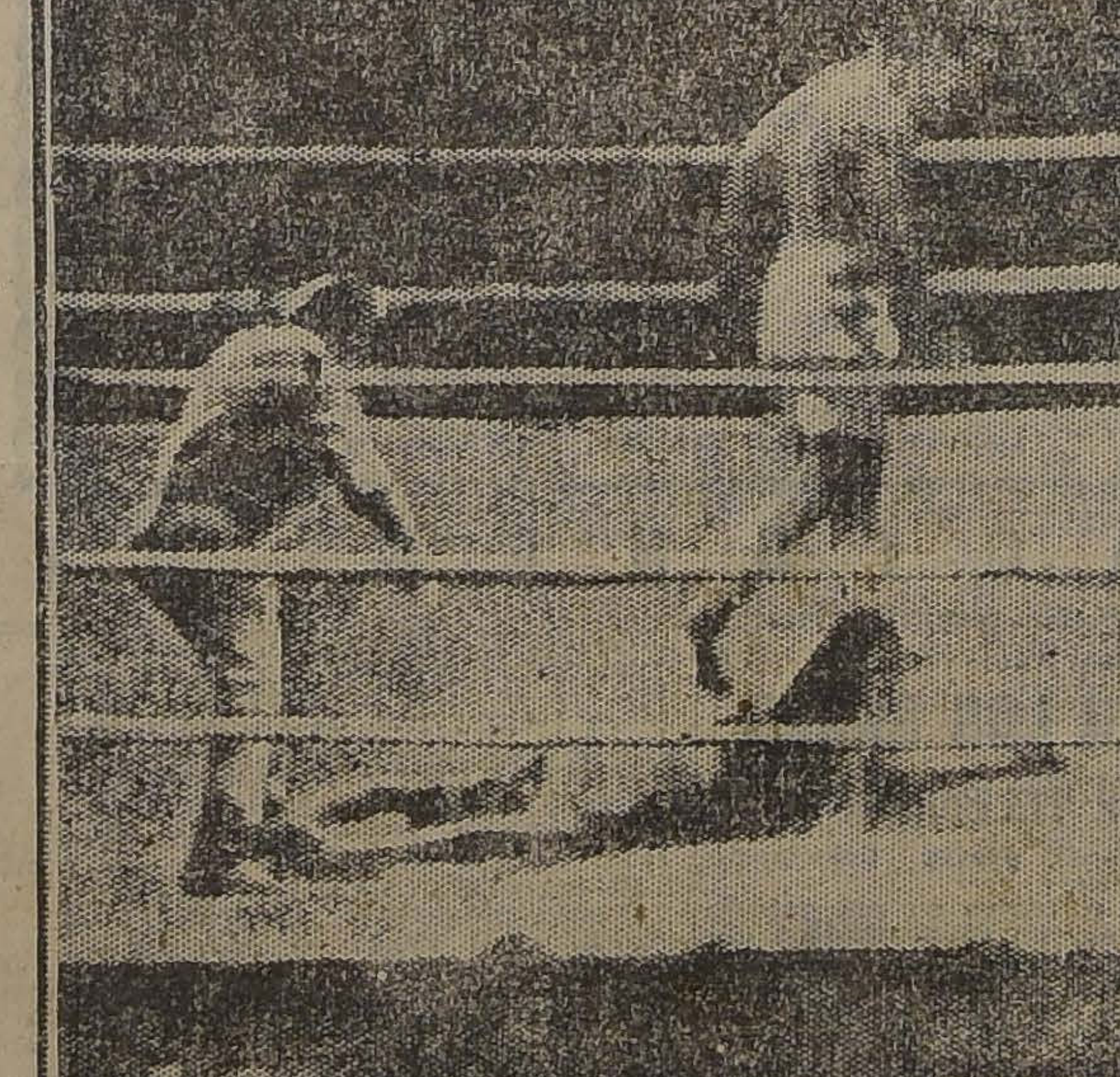

EL KNOCK-OUT DE FIRPO

ANOCHE SE INICIA EN LA VIDA DEPORTIVA "LOS TIEMPOS B. C."

Un público bastante numeroso se dió cita anoche en el Teatro de la Liga del Trabajo, con motivo de verificarse la velada pugilística con que "Los Tiempos" B. C. se iniciaba en la vida deportiva.

Hicieron acto de presencia dando mayor realce a la fiesta inaugural, el Director de la Empresa periodística de "La Nación" y "Los Tiempos", el Sub-Director, señor Hugo Silva, don Guillermo Cruz y otros más.

Con números de variedades a cargo del aplaudido bufo nacional Lucho Barra se inició el programa que resultó altamente lucido e interesante.

A continuación se dió principio a los matchs de box, que en su totalidad agradaron al público asistente por la valentía y escuela de que hicieron gala los boxeadores que tomaron parte.

Segundo Aros con Gilberto Castillo pelearon 4 rounds bajo las órdenes del profesional Humberto Valenzuela, quien declaró el match en empate.

Edmundo Callejas, de "Los Tiempos" y Segundo Soza, del Esmeralda, hicieron una lucida pelea a 5 rounds que logró entusiasmar vivamente a la concurrencia, pues estos jóvenes amateurs lograron hacer una de las mejores peleas de la noche. El árbitro, señor Daniel 2.o Sáez, dió el fallo en empate.

Oscar Figueroa, de "Los Tiempos", y Rogelio Pino, del Esmeralda, se desempeñaron en buena forma en 4 rounds. Venció Figueroa por puntos.

Francisco Figueroa y Gerardo Fontalva, ambos de "Los Tiempos", pelearon con valentía los 4 rounds estipulados, llegando al final en un justo empate que la concurrencia recibió con aplausos.

LA PELEA DE FONDO

Puso término a esta simpática fiesta el combate de fondo que estaba a cargo de Armando Salvo, del Esmeralda, 49 kilos, y Juan Vera, de "Los Tiempos" 50 kilos. Dirigidos por el profesional Manuel Martínez, iniciaron estos pugilistas un combate pleno de interesantes alternativas, peleando tete a tete los 6 rounds con asombrosa acometividad, logrando arrancar aplausos de la numerosa concurrencia. El árbitro falló en empate, veredicto que fué bien recibido.

El público se retiró gratamente impresionado de la simpática fiesta con que "Los Tiempos" B. C. inicia sus labores deportivas.

CENTRO DEPORTIVO BENJAMIN TALLMAN. — San Francisco 65.— Programa de peleas que este Centro desarrollará en su local, San Francisco 685, hoy a las 9.30 P. M.:

Pedro Méndez con Luis Castro, 4 rounds.

Enrique Pineda con Armando Navarro, 4 rounds.

Miguel Contreras con Eliseo González, 3 rounds.

Antonio Martorell con Henry Mikel, 4 rounds.

Ruperto Fajardo con Dionisio Peña, 4 rounds.

Match de fondo, entre Emilio Dinamarca y Armando Frabasile, cinco rounds.

LUIS GONZALEZ B. C. — Cita a sesión para hoy, en el local y hora de costumbre.

Campeonatos de la Fed ración de Amateurs Chile

Programa que se desarro Domingo 14 del prese

En el local de la Liga del T bajo se efectuará el Domingo del presente, la 4.a rueda de segunda serie de los campeon de la Federación Amateurs de de Chile.

El programa es el siguiente

Peso mosca:

Guillermo Rojas, del R. Ja millo, con Eduardo Gallinas Tallman.

Carlos Arratia, del L. y T bajo, con Luis Arévalo, del risi.

Peso gallo:

Pedro Méndez, del Tallman, Humberto Díaz, del Parisi.

Peso pluma:

Alvaro Iglesias, del Ca con Tomás Carrión, del T

Peso liviano:

Temístocles González, del varrubias, con Luis [illegible] National.

Enrique Pacheco, del V. zar, con Segundo Carrasco, Fernández.

Peso medio:

Rudecindo Paves, del Co con Fernando Bohn, del L. y T bajo. (Desempate).

CENTRO DEPORTIVO FERRO VIARIO RODOLFO JARAMILLO

—Con todo entusiasmo se prepara programa del espectáculo con que Asociación Deportiva de la segu zona, efectuará la inauguración salón-teatro y gimnasio "Rodolfo J ramillo B." la noche del Sába próximo.

Entre las peleas que llaman mente la atención, se destaca la fondo, entre el campeón sura ricano de peso medio liviano, Ge do Gómez y Luis Manríquez, peón del Centro Deportivo Fe viario.

Además, como pelea de semi do, se efectuará la concertada los pesos medio, Nabor Regue Luis Parraguez, a 5 rounds, y más en caso de empate.

El atractivo mayor que enco rán en el programa pugilístico tros aficionados, será la academ tres rounds que efectuarán los fesionales señores David Mills Joe Boykin, como una deferencia Centro Rodolfo Jaramillo.

Habrá, además, seis interesan peleas por la eliminatoria Ferrovia ria, todas con decisión.

Espectáculos
**urelio Va-
nzuela B. y
Cía.**

SETIEMBRE Y BRASIL
HOY: PLATEA $ 2.00
TRAICION
La película orgullo del arte chileno.

VIERNES: Día de la Raza y Fiesta de la Primavera
Celebre ambos acontecimientos asistiendo al SETIEMBRE
Lo que las Esposas Quieren
Producción de lujo pro-felicidad conyugal y comprensión de la mujer: Además: 2 comedias ultra chaplinescas.

PRONTO:
La Senda del Oregón
por Art Accord

ESMERALDA-HOY- CIA. INES BERUTTI
EN NOCTURNA: UNICA FUNCION POR LA
Se representará la triunfal opereta
LA DANZA DE LA LIBELULA
con la misma orquesta, el mismo reparto y la misma presentación con que se ha hecho en el Comedia.
Localidades numeradas en venta desde las 10 A. M.— PLATEA $ 4.00, BALCON $ 2.50
VERMOUTH, A LAS 6.5 "LA LLAMA DE LA VIDA" por PRISCILLA DEAN, PLATEA $ 2.00

SABADO: SETIEMBRE Y ESMERALDA
Don Quijote Tiroseguro
—POR—
JACK HOXIE

HOY SE ESTRENA "OJO POR OJO"

Un éxito completo significó para compañía Méndez el estreno de l paraíso perdido", última revista l maestro Penella y letra de él ismo y Manuel Moncayo.

"El paraíso perdido" puede in- irse entre las revistas típicas es- ñolas, pues tanto su letra como su isica son de sabor puramente es- ñol.

La presentación que hizo la com- ñía Méndez fué sobresaliente en referente a la parte escénica, y omiable en la parte interpreta- a.

Salud Rodríguez, que tiene el ti- de la tiple española de zarzuela, ró un señalado triunfo en los ro- a su cargo, especialmente en el hottis madrileño, que dijo con ucha gracia y donaire.

La farándula en la platea, muy ginal y novedosa por los bonitos ectos de luces que formaban las nderas chilena y española.

Hoy "El paraíso perdido" se repite en vermouth y primera de la noche. En segunda parte se estrena "Ojo por ojo", humorada lírica en un acto, tres cuadros y un radiograma de madrugada, original de los celebrados sainéteros españoles Antonio Paso y Rosé Rosales, música del autor de "Los molinos de viento", maestro Pablo Luna.

La empresa nos advierte que aunque la obra no tiene nada de inmoral, no es apropiada para señoritas.

El Viernes gran función de gala en celebración del Día de la Raza.

LA PROXIMA TEMPORADA DE MARGARITA XIRGU

Su elenco y repertorio

Grande entusiasmo ha despertado en nuestros círculos artísticos y sociales, la noticia del arribo a Santiago de la eminente actriz española Margarita Xirgu, al frente de su compañía de comedias.

La temporada se iniciará el 2 del próximo mes en el Teatro Unión Central. Creemos de interés para nuestros lectores la publicación del elenco y repertorio del conjunto, que es el siguiente:

Actrices: Aliácar Milagros, Arrarte Carmen, Carbonell Carmen, De Siria Ana, Gorostegui Rosa Luisa, Kayser Lolita, Millanes María, Núñez Amelia, Pacello Julia y Xirgu Margarita.

Actores: Agudín Luis, Alcaida Luis, De Torres Alberto, Fernández de Córdoba F., Guerrero José, López Silva Francisco, Marín de Castro Salvador, Muñoz Alfonso, Navarro Domingo, Ortiz Miguel, Ruste José y Sánchez París Rafael.

He aquí las obras del repertorio: "La casa en orden" comedia inglesa de Sir Arthur Pinher; "La niña de Gómez Arias", obra clásica de don Pedro Calderon de la Barca, refundida por Eduardo Marquina; "L'Aigrette" de Darío Nicodemi; "Carmen" de Próspero Merimee, teatralizada por Joaquín Montaner y Salvador Vilargut; "Remedios Heroicos" de Luis de Araquistain; "Salomé" de Oscar Wilde; "La hija del Jorio" de Gabriel D'Annunzio; "Los sabios no ven" de Francois de Curel, traducción de Marquina; "La casa paterna" de Suddermann; "La batalla" de Claude Ferrere, teatralizada por Pierre Frondaie; "La Princesa Maschá", de Henry Kistemaekers; "La vida del hombre" de Leonidas Andreieff y "Il volota" de Darío Nicodemi.

Además figurán en el repertorio: "La noche del Sábado" de Jacinto Benavente; "La dama de las Camelias" de Dumas (hijo); "María Rosa" de Guimerá; "El amor que pasa", "Ramo de locura", "Mariane.a" y "Cristalina" de los Alvarez Quinteros; "Electra" y "La loca de la casa" de Pérez Galdos; "La mala ley" de Linares Rivas y "Fedora" de Sardou.

TEATRO SANTIAGO

Mañana la compañía Serrador-Marí estrena la comedia francesa más célebre de estos tiempos, titulada "La presidenta". Hoy dos bonitas comedias: en vermouth social, "Los misterios de Laguardia"; noche, "Que viene mi marido". Ambas obras de gran éxito.

El próximo Miércoles, día 17, grandes funciones de gala (vermouth y noche) en honor y beneficio de Nora Serrador, estrenándose la notable comedia en 4 actos del delicado autor español G. Martínez Sierra, titulada "El corazón ciego".

Desde hoy se atienden en boletería los pedidos de localidades para ambos beneficios: vermouth o noche.

GLORIA GIL REY TRABAJA HOY EN LAS DOS FUNCIONES

Esta celebrada artista del couplet desde el día de su debut ha logrado imponerse por la distinción que pone en todas las canciones.

Hoy Gloria cambiará totalmente el programa y lucirá nuevas creaciones de los más afamados modistos parisinos, neoyorquinos y barceloneses, y de las cuales ya vistas han merecido los más elogiosos conceptos de nuestras damas por su refinada elocuencia y buen gusto.

Completará el programa de la gentil artista, canciones por Atilio Copelli y ejecuciones en guitarra por Ester Martínez.

TEATRO COMEDIA

Con el mismo éxito de las anteriores representaciones, se puso en escena ayer, en las dos funciones, la gran opereta "La danza de las Libélulas", que alcanzó ya su 37.a representación.

Hoy se pone nuevamente en escena, en la vermouth, con nueva letra en el número del shimmy que corea el público. En la noche descansa la compañía para dar lugar a la Velada Bufa de los Estudiantes.

El Jueves en la noche para debut del actor cantante Ríos Páez, se estrenará la opereta "La dama de frac", en la que tiene señalada actuación la señorita Berutti, acompañada de todo el elemento femenino de la compañía.

LA COMPAÑIA INES BERUTTI TRABAJARA ESTA NOCHE EN EL ESMERALDA

La dirección del Teatro Esmeralda ha conseguido de Inés Berutti que dé esta noche una función a precios populares con su compañía completa y con su gran triunfo de la temporada del Comedia: "La danza de las libélulas".

La gentilísima soubrette, quedó encantada del ambiente del Esmeralda cuando prestó su generoso concurso para el beneficio a favor de la Asistencia Pública.

Como publicamos oportunamente, la gente la acompañó hasta la calle con sus aplausos. Esta es la razón por la cual ha recibido con verdadero placer la invitación a actuar esta noche.

La compañía del Comedia se trasladará completa al Esmeralda, con sus decorados espléndidos, orquesta, cuerpo de baile etc. La bellísima opereta de Franz Lehar será representada con máximo cuidado, como en función de gala.

—En la vermouth se estrenará "La llama de la vida", la gran película Jewel Universal por Priscilla Dean y Wallace Beery.

LAS BALALAIKAS Y DOMRAS RUSAS

En la próxima semana debutarán en el Teatro Unión Central, los elementos que componen el magnífico conjunto orquestal de las Balalaikas y Domras Rusas que bajo la dirección del eminente maestro Nicolás Silvestroff, están realizando una jira de arte por los principales países del mundo.

En la actualidad Las Balalaikas y Domras Rusas están trabajando con grande éxito artístico y de taquilla en el Teatro Victoria de Valparaíso, a tal punto que han tenido que acceder a las peticiones del público de prorrogar su temporada por algunos días más.

En este conjunto vienen además como solistas los bailarines del Teatro de la Opera de Petrogrado, Helene Sokolskaia y Wladimir Rutschkowsky, artistas de grandes méritos y que están clasificados como los más grandes intérpretes de las danzas populares de Rusia.

PROXIMAMENTE
Lo más Divertido del Mundo

LOS 3 MOSQUITEROS
MAX LINDER

¡PRONTO!
United Artists South América
ESTADO 250. SANTIAGO, CHILE

SOCIEDAD DE AUTORES TEATRALES DE CHILE

En la última sesión celebrada por directorio de esta Sociedad se robaron las solicitudes de admi- n presentadas por los señores ldo Urzúa y Alejandro Parra M. Se acordó dejar de considerar co- socio al señor A. Acevedo Her- ndez, en vista de la renuncia que hecho públicamente de su carác- de miembro activo de la Socie- d.

Se dió cuenta de una nota de la ociación de Cuadros Artísticos reros de Chile, que se refiere al imo acuerdo del directorio, sobre oro de derechos en tarifa de ter- a categoría para las representa- nes que hagan dichos conjuntos ísticos de las obras de los aso- dos. El directorio mantiene su uerdo, especialmente tratándose las obras de los socios fallecidos, yos derechos cobrará por todos los dios a su alcance. Se acordó invi- al presidente de la expresada ociación para que se ponga al ha- con el presidente en ejercicio de Sociedad de Autores, quien le pondrán de las razones que han pe- lo en el ánimo del directorio pa- resolver como lo ha hecho, y de e la Sociedad de Autores desea también cooperar a la obra cultural en que los centros obreros se encuentran empeñados.

El señor presidente expuso que la compañía chilena organizada por la Sociedad, después de terminar su temporada en Antofagasta, dió cuatro funciones en Tocopilla, con éxito, siguiendo después a Iquique, donde ha sido recibida con general aplauso. según comunicaciones que se han recibido. La dirección artística de la compañía hace saber a los asociados que ha cumplido con estrenar las obras aprobadas, cuya lista se publicó en la prensa de Santiago y Valparaíso, y solicita de los autores le entreguen nuevas obras de estreno absoluto. Estas obras pueden entregarse al presidente en ejercicio, señor Luis Valenzuela Arís, en la oficina de "El Diario Ilustrado", de 3 a 4 y de 9 a 12 de la noche, diariamente.

El vicepresidente, señor Adolfo Urzúa Rozas, expuso que hacía públicamente renuncia de sus derechos de autor de la obra dramática "El Sábado", por ser obra de propaganda antialcohólica, y, en consecuencia, todos los conjuntos y cuadros obreros podrán representarla, sin previa consulta a la Sociedad.

Se levantó la sesión a las 5 P. M.

GRAN CIRCO HISPANO AMERICANO

Para fines de mes se ha fijado el debut del gran conjunto de circo que ha contratado en Buenos Aires el señor Alfredo Ansaldo en combinación con los empresarios de circo señores Aymerichi y Cía. El local donde funcionará este espectáculo será la Alameda de las Delicias entre Teatinos y Morandé.

ESPOSA CONTRA ESPOSA

Gran acontecimiento social de lujo

Emocionante drama cinematográfico que parece escrito con lágrimas de mujer enamorada. La tierna y dolorosa historia de un gran amor combatido por el prejuicio. Actúa el gran artista

PERCY MARMONT

IMPERIO
6.30 HOY 9.30
LOCALIDADES NUMERADAS
(Miércoles de moda)

Estreno First National Circuit - 1923

Regia presentación escénica. Vida de París y vida bohemia neoyorquina. Protagoniza la célebre actriz y escultural modelo de maravillosas formas

PAULINA STARKE

Lea nuestra defensa ante los Tribunales y dénos usted su opinión

GRAN CONCURSO DE "LA PODEROSA"

Obsequirá a los concursantes 19,500 pesos divididos en 1,122 premios

BASES Y CONDICIONES DE ESTE CONCURSO

Por acuerdo de su Directorio la Sociedad Comercial "LA PODEROSA", procederá a publicar en la prensa del país copias autorizadas de las principales piezas del sumario seguido en su contra a iniciativas del Promotor Fiscal de Santiago, don Manuel Mátus; sumario que, como es público y notorio, ha sido ya fallado definitiva y favorablemente para la Sociedad en primera y segunda instancia, dentro de la más estricta y justa interpretación de las leyes, y que deja en descubierto los insólitos propósitos en que inspiró el señor Mátus su injuriosa acusación.

El Directorio de "LA PODEROSA" hará estas publicaciones para satisfacer - en primer término - un deber ineludible de mútua correspondencia a sus numerosos imponentes que, en todo momento, aún en los de más ruda prueba, quisieron continuar dispensandole su confianza; y después, para que el país entero, desde Tacna hasta Magallanes, conozca por lo que dicen los propios documentos oficiales que son de una fuerza convincente irredargüible, cuán falsa y deleznable fué la base en que apoyó el Promotor Fiscal su absurda acción acusadora.

Como un estímulo para el público lector, el Directorio de "LA PODEROSA", ha resuelto abrir un

"CONCURSO DE OPINIONES"

en el cual tendrán opción a participar todas las personas que así lo deseen, sin distinción alguna, cualquiera que fuere la clase social a que pertenezcan, el grado de ilustración y cultura que posean y la capacidad mental susceptible a desarrollar.

Dentro de esta amplitud de miras, el Directorio ha confeccionado las condiciones del cocurso en la forma que se pasa a detallar.

I DEL CONCURSO

Este concurso tiene como principal objetivo formar una encuesta que refleje, con la mayor exactitud la opinión que merecerá a los que en él tomen parte, el estudio detenido y concienzudo de las piezas principales del sumario a que ya se ha hecho referencia, las cuales se publicarán en todos los diarios del país.

Para este fin cada concursante podrá expresar las consideraciones que creyere menester, teniendo presente que las "OPINIONES", que emitan deberán referirse, necesariamente, al fondo de todos y cada uno de dichos documentos, pués el Jurado preferirá para la asignación de los premios a aquellas "OPINIONES", que DEMUESTREN EVIDENTEMENTE QUE EL CONCURSANTE HA LEIDO CON DETENCION LAS PIEZAS DEL SUMARIO QUE SERAN PUBLICADAS.

II BASES DEL CONCURSO

Cada concursante quedará sujeto a la siguiente reglamentación:

a) Emitirá sus ideas por escrito, (a mano o a máquina) empleando como máximo dos hojas de papel de blok corriente, que pueden ser escritas por sus cuatro carillas.

b) Al pie de lo escrito se estampará la fecha, la firma y la dirección del concursante. Si la firma no resultare perfectamente legible, se ruega anotar debajo el nombre y el apellido respectivos con la mayor claridad. Si fuere poseedor de Libreta de Previsión de "LA PODEROSA", se indicará el número de la libreta y la localidad donde fué adquirida.

c) Podrán tambien suscribirse estas opiniones con pseudónimo; pero en este caso se adjuntará al trabajo un sobre aparte, lacrado, acompañando en él el nombre y la dirección del concursante. Este sobre se abrirá sólo en el caso de resultar premiada la "OPINION".

d) Las "OPINIONES" se enviarán a Santiago, Casilla 2662, con la siguiente dirección: "Concurso de Opiniones" — "LA PODEROSA".

e) Estas "OPINIONES" podrán empezar a remitirse inmediatamente después que aparezcan en la prensa los QUINCE documentos oficiales que ha resuelto publicar el Directorio, cada uno de los cuales aparecerá con su correspondiente número de órden. Se anunciará oportunamente la fecha de la publicación del primer documento.

f) El concurso se cerrará el 15 de Enero de 1924.

III DEL JURADO

Se constituirá un Jurado de tres personas, cuyos nombres se anunciarán oportunamente.

Se compondrá este Jurado de un Director de "LA PODEROSA", un periodista y una persona del público, elegida esta última de entre los diez primeros concursantes que envíen trabajos.

Este Jurado se reunirá todos los días a una hora determinada en las oficinas de "LA PODEROSA", para tomar conocimiento de las "OPINIONES" a medidas que éstas se vayan recibiendo.

El Jurado al momento de examinar cada 'OPINION', la calificará empleando para ello notas de 1 a 5, siendo el 1 MALO y el 5 MUY BUENO.

Esta calificación se hará para facilitar a Jurado la asignación de los premios que correspondan a cada grupo de concursantes.

Entre dos calificaciones con derecho a premio que merezcan la misma nota, será otorgado el premio al que tenga Libreta de Previsión de la Sociedad. Si este caso se presntare entre dos o más concursantes que tenga nLibreta, se decidirá por medio de la suerte.

El Jurado dentro de los ocho días siguientes al 15 de Enero de 1924, hará la clasificación final d ela asignación de los premios, y esta se publicará, a más tardar, diez días después de haberse cerrado el concurso.

IV CLASIFICACION DE LAS OPINIONES

Las "OPINIONES" serán clasificadas en tres grupos: A, B y C, con el objeto de conseguir que las personas que deseen tomar parte en este concurso, tengan las mismas probabilidades de optar a todos los premios, tanto a los grandes como a los chicos.

PERTENECERAN AL GRUPO A: Las personas que por su preparación intelectual poseen una instrucción superior que los habilite para presentar un trabajo correcto, literariamente considerado.

PERTENECERAN AL GRUPO B.: Las personas de instrucción mediana, que revelen en su redacción no estar a la altura del grupo precedente.

PERTENECERAN AL GRUPO C.: Los que no puedan clasificarse en los dos grupos anteriores, y en cuyos trabajos el Jurado sólo atenderá al fondo de la opinión, sin detenerse a considerar la forma en que fuere esta escrita.

Con esta selección cree el Directorio de "LA PODEROSA" que presenta iguales oportunidades a todos los que se interesen en formar parte del concurso, dando así ocasión para que el público emita un juicio franco y sincero al fallo judicial que reivindique a "LA PODEROSA" de las insidiosas acusaciones del Promotor Fiscal, señor Matus.

V LOS PREMIOS

Cada uno de estos Grupos tendrá opción a 374 premios con un valor de $ 6,500, distribuidos en la siguiente forma:

1 Primer premio de	$	1,000
1 Segundo premio de	$	500
1 Tercer premio de	$	300
1 Cuarto premio de	$	200
10 Premios de	$	100
10 Premios de	$	50
50 Premios de	$	20
100 Premios de	$	10
200 Premios de	$	5

O sea un total entre los tres grupos de 1,122 PREMIOS POR VALOR DE 19,500 PESOS

VI RECOMENDACIONES GENERALES

No olvide usted que el éxito de su participación en este concurso, dependerá exclusivamente de la mayor o menor contracción que dedique a la lectura de las piezas del sumario que serán publicadas.

Aíslese, pues, en un sitio tranquilo y sereno de su hogar a las horas en que sus actividades diarias o estudios le dejen libre, para leer, una por una, las piezas del sumario, a medida que vayan siendo publicadas.

Léales con detención y, si le ofrecen alguna duda, vuélvalas a leer Piense que de esa lectura puede depender el que su "OPINION" obtenga uno de los principales premios del concurso.

Muchas veces usted no ha tenido qué hacer y ha empleado su tiempo con un libro cualquiera; libros para leer tendrá usted siempre a su alcance, mientras que un concurso de esta especie, lo tendrá sólo como una excepción.

Así, pues, emplee usted su tiempo disponible en prepararse para figurar con éxito en este concurso.

Conocerá así la verddaera finalidad de "LA PODEROSA", sus ventajas como institución de previsión, que acaso usted mismo quisiera aprovechar; y, además, podrá obtener un buen premio que le será de práctica y positiva utilidad.

"La Poderosa"
TEATINOS 333, CASILLA 2662
ARTEMIO GUTIERREZ Y CIA

M U S I C A

TEATRO MUNICIPAL

Hoy "Barbero de Sevilla" en 35.a de abono.— La Compañía Lírica saldrá mañana para Valparaíso

Esta noche, en 35.a noche de abono, se representará el "Barbero de Sevilla", obra que se dió con mucho éxito a principio de temporada.

"El barbero de Sevilla", de esta noche, tendrá, como intérpretes principales: Elvira Gagliasso, en el rol de Rosina; Salvatore Salvati, en el Conde de Almaviva; Angelo Pilotto, en el Fígaro; Gaudio Mansueto, en don Basilio; Attilio V. Muzio, en Don Bartolo.

En la escena de la lección del tercer acto, la soprano Elvira Gagliasso cantará las Variaciones de Proch.

Mañana, en el expreso, la compañía se trasladará a Valparaíso, donde dará, en el Teatro Victoria, las 5 últimas funciones de abono. Hay mucho entusiasmo en Valparaíso para asistir a esta "rentrée", de la compañía lírica, que representará las siguientes óperas: "Wally", "Loreley", "Amore dei Tre Re", "Tosca", "Barbero de Sevilla".

Después de haber terminado sus compromisos en Valparaíso, la compañía lírica vendrá a Santiago, a dar las últimas funciones de abono, para luego emprender la jira al Sur, hacia Talca, Chillán, ciudades donde dará dos funciones: "Cavalleria" e "I Pagliacci", y "Gioconda", para dirigirse luego a Concepción, a hacer seis funciones de abono con las siguientes óperas: "Aída", de debut; "Manon Lescaut", de Puccini; "Wally", "Loreley", "Barbiere di Siviglia", "Mefistófeles", "Cavallería", e "I Pagliacci". Estas son las obras que el público de Concepción tendrá como espectáculos. Muy probablemente la compañía irá después a Temuco y Valdivia.

NOTICIAS CINEMATOGRAFICAS

SALA IMPERIO

Hoy en su día de moda, presenta un nuevo estreno del First National.—Hoy, como de costumbre en los Miércoles, celebra la Sala Imperio sus fiestas de moda presentando un estreno extraordinario del First National Circuit, titulado: "Esposa contra esposa". "La intrusa" es otro título que también tiene la hermosa película de hoy, obra social y de lujo, de ese carácter dramático que más claramente consulta los gustos de nuestro público, un drama en que el amor es la base atrayente y espiritual. El argumento relata la historia de un hombre que es víctima de la irreflexión que lo llevó al matrimonio cuando aún no estaba lo suficientemente preparado para comprender el corazón de la mujer con sus enigmas, sus claudicaciones, sus caprichos y también sus virtudes. Un nuevo amor que nace después, surgido de las circunstancias de la vida misma y auspiciando por la comprensión entre dos almas, se atraviesa en su existencia y crea un problema formidable entre dos espíritus que no quieren caer hasta el pecado y que noblemente sufren cada uno su sacrificio. Con este argumento de altas miras, los autores presentan una verdadera exposición de ambientes, si así pudiera llamársele, poniendo brillo y atracción en las escenas sociales, descripción y colorido en los cuadros de bohemia, alma de artistas dentro de los "ateliers", fiestas, bailes, costumbres y tipos de almas. Mucho lucimiento tanto dramático como plástico, tiene en este film Paulina Starke, buena actriz y bellísima modelo, que actúa en compañía del actor dramático Percy Marmont.

SPLENDID THEATRE

"La Gloria de Clementina", por Paulina Frederick. — Tanto en la especial a las 6.30 P. M., como en la segunda sección de la noche, a las 10.30 de hoy Miércoles, ofrecerá el Splendid el estreno de una grandiosa y artística producción de la afamada manufactura Robertson-Cole. Trátase de un drama pasional de desarrollo conmovedor, desarrollado en el simpático y seductor ambiente de los aristócratas que se dedican al arte en sus más puras y bellas manifestaciones, y cuyos corazones se tornan muy nobles y sensibles en tan noble tarea, haciéndose por lo tanto, incapaces para luchar con las maldades de la vida. Se titula "La gloria de Clementina" y relata la historia de una mujer, juguete inocente de un destino inescrutable, para quien el amor fué desventura y la amistad llevóla al desengañl.

Hace en esta obra la mejor y más artística de sus interpretaciones pasionales, la gran actriz dramática americana Paulina Frederick, inolvidable protagonista de Madame X.

TEATRO UNION CENTRAL
Hoy Miércoles 10 de Octubre
Vermouth a las 6.30. Noche a las 9.30.
Sigue el éxito. Nuevas creaciones por
Gloria Gil Rey
Atilio Copelli y Ester Martínez.

VINOS
Errázuriz - Panquehue
Sólo para paladares delicados.
Pida estos exquisitos vinos al agente en Santiago.
Luis González Z.
SANTA ROSA 835.— TELEFONO 164, Matadero

BUCKINGHAM
$ 1.80 $ [illegible]
ES EL CIGARRILLO EJIPCIO
que se impone por su precio y su excelente calidad
COMPAÑIA INGLESA DE TABACOS

Gran Maletería Francesa
DE S. A. MANSUY
ANTIGUA CASA P. BATMALE, FUNDADA EL AÑO 1880
Casilla 1696 — Av. Brasil 537 — Tel. Ing. 1990
Gran surtido en Baules, Cajas-mundo, Maletas, Maletines, Necessaires, Sombreras, Etc., Etc.
HECHURAS Y COMPOSTURAS
Especialidad en trabajos finos
VENTAS AL DETALLE A PRECIOS DE FABRICA

SPLENDID — HOY

DIRECCION MAX GLUCKSMANN. HUERFANOS 1042. TELEF. 2815

6.30 y 10.30.— Estreno del sublime drama pasional de granlujo de la "ROBERTSON-COLE".

LA GLORIA DE CLEMENTINA

La conmovedora historia de una mujer, juguete de un destino inescrutable, para quien el amor fué desventura, y la amistadllevóla al desengaño. Creación suprema de la hermosa gran actriz.

PAULINA FREDERICK

Hoy 5.15 y 9.30. — "NANCY", por BEBE DANIELS

HOY Especial y Noche

Politeama

Yerno sin saberlo

por DOUGLAS MAC LEAN.

Odeon

La 3.a función del superserial.

La Guarida del Diablo

Electra

En nombre de la ley

por RALPH LEWIS y ELLA HALL.

Teatro Club de Señoras

1263 COMPAÑIA

Conferencia "Avena Gavilla", Jueves Octubre 11, a las 3.30 P. M.

Será iniciada por el señor O. J. Del Valle de California U. S. A.

Demostración práctica dirigida por la señorita Elvira Castillo.

ENTRADA LIBRE

El Teatro no ha sufrido perjuicios de ninguna clase. Mañana El Conde de Cagliostro

ctriz que realiza en esta obra asombrosa labor artística, en la pone de relieve su excepcional ocimiento de la psicología del zón femenino, como también sus pcionales condiciones de intére.

n la sección selecta, a las 5.15 M. y en la primera de la noche, as 9.30, se exhibe la poética y isima visión romántica de la nada manufactura Realart, titu- "Nancy", creación suprema de ncantadora Bebé Daniels

añana Jueves se efectuarán las mas exhibiciones de la grandio- super-producción alemana "El le de Cagliostro", obra que ayer nzó un éxito formidable.

SETIEMBRE Y BRASIL

Traición" por Vicentini".— En dos funciones de hoy exhiben es- teatros la extraordinaria vista ena "Traición", que ha sido el ner triunfo efectivo de nuestra matografía. Esta obra es digna salir al xtranjero, constituyen- un orgullo para nuestro arte. Traición" ha hecho el milagro tener mayor público en cada nue exhibición. Al estreno, aún cuan- asistió concurrencia extraordi- la, no fué todo el público que era esperar, porque ya la gente estahastiada de ver anunciar pelícu- con réclame extraordinaria y ontarse a la postre con humildes ayos de principiantes.

HIPPODROME

La guarida del diablo". — En es- ial y noche se pasará la 4.a jor- la de esta serial. Además irá el ma de cow-boy titulado: "Triste

ACORDEON Y TABLEADO

FABRICAMOS AL GUSTO DEL CLIENTE

CATEDRAL 2202

Casa Moletto

ALHAMBRA Y VICTORIA

Un programa realmente estupendo estrenarán hoy estos cines centrales en sus dos funciones, especial y nocturna. En primer término darán a conocer la cinta del formidable match por el campeonato mundial peso mosca, entre los pequeños colosos del ring, Jimmy Wilde, detentor del Centro y Pancho Villa campeón de las Islas Filipinas, el combate atrae desde el comienzo de su desarrollo, por la fiera acometividad de sus contrincantes, como también por la perfecta escuela que se derrocha en cada uno de sus movimientos. Finaliza la lucha con K. O. experimentando por el breve campeón inglés, después de haber hecho uso hasta del recurso para poder manteenrse en pié. A continuación van tres comedias interpretadas por Harold Lloyd, tituladas: "La Marathon", "Viento en popa", e "Intrépido pretendiente", graciosas cintas salpicadas de escenas de constante hilaridad.

FRANKLIN

"El buque infierno" y "El alfiler negro". — Hoy Miércoles en especial y noche, super-programa doble. Se presenta la gran producción Fox de aventuras, "El buque infierno", hazañas y aventuras de famosos piratas. Gaumont presenta, "El alfiler negro", hermosa producción que relata la vida de los tiempos napoleónicos.

NOVEDADES

"FILON DE BUIF" — Las dos funciones de hoy de este teatro de la calle Cueto, se hacen con el estreno de la divertida comedia en seis actos presentada por la Pathé París, titulada: "Filón de buif", un de ls más recientes creciones del célebre mimo francés Travert, el cual luce más que nunca sus múltiples aptitudes artísticas dado el argumento de la obra, nuevo u original.

IRIS

"Las apasionadas". — Hoy repite este teatro en las funciones de tarde y noche, la super-producción Goumont Pax, titulada: "Las apasionadas", o "Doloroso error", película que es el monumento de la cinematografía francesa interpretada por la hermosa y elegante actriz de la Comedia Francesa, la encantadora Mlle. Luisa Colliney

Se necesita Loca

para industria y garage. Se prefiere barrio Estación, cerca de Alameda.

J. E. R.—CASILLA 2815

Serpentinas

Por mayor y al detalle.

CASA MAZZARELLI

DELICIAS 847. TELEF. 5104

$ 190,000

véndese residencia.

TEATINOS 38

Casa central

con 15 departamentos, arriéndase.

CANON: $ 600

LLAVES:

CATEDRAL 1395

ADMINISTRACIONES

de propiedades, comisión 1%

BANDERA 78, Of. 21, Casilla 2848

Señoras!

Señoritas!

Al ir a una fiesta tropezará con que su traje no está en buena presentación, por no haber sido guardado cuidadosamente, esto lo remediará Ud. adquiriendo una

PLANCHA ELECTRICA

que en cinco minutos se lo dejará en la más hermosa presentación.

Aproveche nuestra rebaja de la presente semana. Con cada compra de este artículo tiene derecho a una linterna, a un precio mínimum.

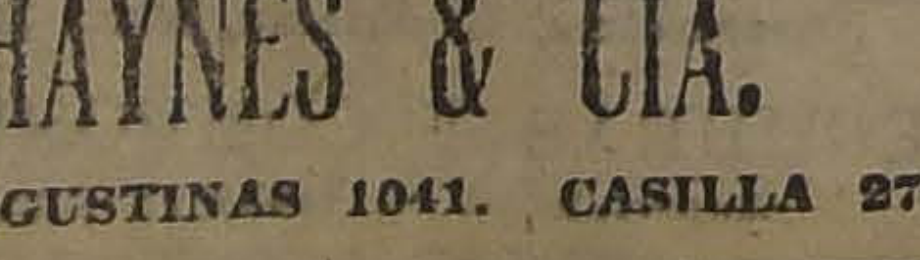

VISITENOS.

CARR, HAYNES & CIA.

TELEFONO 3000. AGUSTINAS 1041. CASILLA 2769

AVENIDA MATTA

"Traicion". — Un estreno sensacional será sin duda, el del próximo Sábado de la film nacional "Traición" que este teatro ofrecerá a sus favorecedores. Por la crítica que de esta película ha hecho la prensa, nuestros lectores están ya enterados que se trata de una obra que hace honor a la industria nacional y que sus escenas son artísticas y está hecha admirablemente. Por lo que respecta a la obra, nada tenemos que agregar, a los encomiásticos juicios de la crítica.

Entre las familias del barrio hay gran interés por asistir al estreno de esta obra nacional.

Para pasado mañana, se anuncian grandes novedades; tanto el programa de la matinée como el de la especial, y noche, será de estrenos de las mejores films que se han proyectado últimamente.

ODEON

"La guarida del diablo", 3.a función. — En sus funciones de Especial y noche de hoy estrena esta sala la tercera función de la emocionante y linda serial americana "La guarida del diablo", episodios 7, 8 y 9, que narran los más bellos capítulos de esta sensacional novela de emociones. La interpreta Ben Wilson y Ana Litle. Para las funciones de mañana se anuncia el estreno de "Te querré toda la vida", por Carmen Myers.

EXCELSIOR

"Su Majestad El Americano", por Doublas Fairbanks".— En las funciones de especial y noche de hoy presenta la grandiosa producción "Su Majestad El Americano", magistral creación del famoso y gran actor Douglas Fairbanks.

AVENIDA

En sus funciones de hoy, este cine estrena una obra realmente culminante y humana, copia fiel de la víctima misma, que es producto de un largo estudio del enigmático corazón de la mujer, titulada: "Cuál es su ideal de marido", cuya interpretación está a cargo de Hobart Bosworth. Algunas mujeres se casan por amor, otras por interés otras por un marido... De estos tres tipos existen en esta historia. Cada una de ellas busca la felicidad a su modo.

POLITEAMA

"Yerno sin saberlo".— Hoy se estrena esta super-producción "Paramount". Se trata de una comedia de salón, sencillamente monumental, interpretada por el simpático actor Douglas Mac Lean, secundado por la linda Doris May. Argumento en el que hay mucha fina y honda observación y que tiene una gracia extraordinaria.

ELECTRA

"En nombre de la ley".—Es una preciosa vista dramática que narra con colorido sin igual la vida de un modesto servidor: el guardián. Sus protagonistas han logrado hacer una creación bastante buena.

Mañana anuncia por última vez la gran cinta "Sangre azul y carne roja", que constituye el más grande éxito del día.

DIECIOCHO

En las funciones de hoy anuncia este teatro el estreno de la comedia de gran hilaridad, perteneciente a la casa Selznick, titulada "Héroe por fuerza".

Creación de los grandes actores Owen Moore y Gloria Hope.

Mañana estreno de la extraordinaria producción ¡Y hay todavía quién duda de Dios!...

MINERVA

Una nueva creación de Catalina Mac Donald estrenará hoy este teatro en sus secciones especial y nocturna. La cinta se titula "La famosa Miss Lesby", y en su desarrollo admírase un bello argumento adornado con hermosos paisajes naturales. Además, se pasará la segunda función de la gran serial francesa, titulada "La nueva misión de Judex", por el célebre cómico Levesque.

ALAMEDA

¿Por qué cambiar de esposa?. — Un film extraordinario es el que estrena hoy esta sala con el título de ¿Por qué cambiar de esposa? Su tema es interesante y afecta directamente el problema matrimonial en una de sus más complicadas esferas.

La interpretación es de Gloria Swanson, secundada por Bebe Daniels y el galán Thomas Meighan.

SELECTA

"El Rey de la estafa" por Leonel Barrimore y Gladys Leslie. — En especial y noche de hoy estrena este Teatro, la película que emociona y conmueve hondamente, cuyo título encabeza estas líneas. Es un hermoso drama.

Teatro American Cinema

(ARTURO PRAT y ALONSO OVALLE)

(EMPRESA ANSALDO, QUEIROLO y Cía.)

HOY MIERCOLES 10 DE OCTUBRE DE 1923

VERMOUTH a las 6 1/2. Exito colosal. 2.a representación, de

El Paraiso Perdido

NOCHE a las 9 1/2. 3.a representación del gran estreno de ayer

El Paraiso Perdido

1.o OTRO ESTRENO DE SENSACION.— De la fantasía cómica-lírica en 1 acto.

OJO por OJO

(No apta para señoritas).

MUNDIAL

"La dama velada" por Margarita Snow.— Un estreno social de lujo es el que presenta este Teatro en sus funciones de especial y noche de hoy. La película es de un tema delicado y de gran provecho para las niñas. Relata la novela de amor de una mujer fea que puso todo su alma en una única pasión y los cien amores de una niña bonita como un angel de satánico corazón, que nunca amó de verdad.

DELICIAS

Hedda Gabler es tal vez el más intenso de los dramas de Ibsen. La pantalla ha llevado a su mundo esta obra, pero dándole un carácter eminentemente fiel a la inspiración ibseniana e ilustrando, además, los parlamentos de episodios que no se ven. Se estrena hoy.

ATENAS

En especial y nocturna, este teatro dará a conocer la última producción extraordinaria de la Associated Producers, titulada: "Y hay todavía quién duda de Dios", notable exponente de arte, dirigido por Thos H. Ince. El argumento relata una historia arrancada a las palpitantes páginas de la vida real, mostrando escenas de alta dramaticidad, y un esmerado conjunto de detalles escénicos que ilustran la obra en forma que la hacen carecer de precedentes. La interpretación es ejecutada por un selecto elenco de artistas de primera magnitud, tales como Lloyd Mughes, Betty Blythe, Rose Clark y muchos otros de reconocidos méritos.

IMPERIAL

La cuarta función de la serial "Carlos el remachador", reprisará hoy este teatro en sus dos funciones, consta esta jornada de los episodios: 10, 11 y 12, interpretados por Charles Hutchison y Margarita Clayton. Además va la cinta del match por el campeonato mundial peso mosca sostenido por Jimmy Wilde y Pancho Villa, el cual finaliza por medio de un sensacional K. O. el sétimo round de su desarrollo.

REPUBLICA

Realizará hoy esta concurrida sala sus funciones especial y nocturna, con el estreno de la obra de la Associater Producers, titulada: "Y hay todavía quién duda de Dios" el argumento de esta cinta muestra una trama que, por su interesante desarrollo y la realidad de sus escenas, sugestionará desde el principio de su desenvolvimiento..

La presentación escénica ilustrada a grandes rasgos con notables paisajes naturales y asombrosos decorados, como también la dirección artística ejecutado por la mano maestra de Thos H. Ince, colocan a esta obra entre la producción de verdadero valor extraordinario. En la protagonización destácanse estrellas de grandes méritos interpretativos tales como Betty Blythe, Lloyd Hughes, Rose Clark y Clara Mac-Dowel, todos bastantes conocidos del público.

PROVIDENCIA

Una nueva creación de Anita Stewart, estrenará hoy este teatro de barrio en sus funciones especial y nocturna; trátase de la cinta titulada: "Me comprometo a morir", obra en la cual es secundada la protagonista por el notable actor y apuesto galán Walter Mac-Grail, actor de revelantes cualidades interpretativas.

TEATRO SANTIAGO

EMPRESA ERNESTO BOUQUET

Compañía Española moderna de Comedias SERRADOR MARI

HOY MIERCOLES 10 de OCTUBRE Vermouth a las 6. Suceso cómico

LOS MISTERIOS DE LA GUARDIA

Noche a las 9.15. Platea $ 3.

QUE VIENE MI MARIDO

TEATRO COMEDIA

EMPRESA ERNESTO BOUQUET

Compañía Española de Operetas INES BERUTTI

HOY MIERCOLES 10 de OCTUBRE

Vermouth especial a las 6.15.

Sigue el gran éxito. 38.a representación

LA DANZA DE LAS LIBELULAS

Estreno de nuevos couplets.

Mañana Estreno.

LA DAMA DE FRAC

A hambra y Victoria

HOY 6.30 y 9.30

Estreno de la cinta deportiva del match por el Campeonato Mundial de peso mosca, entre los pequeños colosos.

Combate finalizado por K. O. Al séptimo round. A continuación HAROLD LLOYD, en las graciosas comedias.

VIENTO EN POPA, LA MARATHON e Intrépido pretendiente

Con BEBE DANIELS y CACHIVACHE.

COLON

Un nuevo estreno de alta novedad es de que dá a conocer hoy esta sala. Se titula "Palabras que matan" y es un drama inspirado en un doloroso tema que conmueve hondamente al espectador.

PROXIMOS ESTRENOS

El Splendid consigue la exclusividad por treinta días de "El reverendo Karadura", por Chaplin. — Nos comunica la Empresa del Splendid, que ha comprado los derechos exclusivos por treinta días para el estreno y exhibiciones en Santiago de la última y mejor de todas las creaciones de Carlitos Chaplin, titulada: "Reverendo Karadura", por la suma de cincuenta mil pesos. Esta obra cómica de la que nos ocuparemos extensamente, es la primera gran creación que el famoso bufo ha hecho después de "El Pibe", consta de seis grandes actos, su argumento es admirable, y la creación que Chaplin hace en ella, es de una gracia y comicidad estupendas.

Por lo tanto nos anticipamos a poner en conocimiento del público de Santiago, que el Splendid, será el teatro donde necesariamente habrá que concurrir si se desea conocer esta

"La Estatua de carne". — Italia Manzini, que ha dejado imperecederos recuerdos en sus interpretaciones anteriores, estrenará el Lunes próximo en el Splendid una obra de sublime belleza; y en el cual la célebre actriz hace derroche de su arte incomparable. La obra es una sentida historia de la vida cruel, tan dolorosa y humana que parece una página de Alejandro Dumas, y en la cual la heroína se identifica con aquella Margarita Gautier. Tal es el rol que en "La estatua de carne" lleva Italia Manzini y a la cual da vida magistralmente, dejando ese acre sabor, esa impresión cruel que nos inclina a perdonar todos los deslices de aquellas infortunadas criaturas que más bien que pecadoras han sido seres que han vivido a merced de la fatalidad.

El próximo estreno de los "Artistas Unidos", "Los tres mosqueteros", la nueva creación de Max Linder. — Un anuncio de interés extraordinario para los cinematógrafos y los aficionados, y particularmente para los que aman una buena comedia, una verdadera provocación de risa, tendrá lugar según las publicaciones hechas, como principal novedad en esta ciudad: la última produccion de Max Linder, la comedia favorita internacional en la suprema farsa "Los tres mosqueteros".

Está hecho para la risa, es una parodia del romance del Gran Dumas "Los tres mosqueteros", y ha sido celebrada en todas partes, tanto por los críticos, como por el público, como la más hermosa comedia de la pantalla que se ha presentado en estos últimos tiempos.

La acción de los "Tres mosqueteros", está llena de incidentes que provocan hilaridad y al mismo tiempo mantienen el interés de los espectadores.

"La senda del oregón", por Art Acord.—La exhibición de "La senda del Oregón", no sólo encantará a los amigos de las fuertes aventuras sino que será deleite para la gente que busca otras cosas mas altas en el cine. Es una verdadera lección de historia americana, amena y bonita, desarrollada con todos los medios que la práctica y que permite el dinero.

Art Acord y Laura La Plante son los protagonistas.

"Don Quijote Tiroseguro".—Jack Hoxie, el protagonista de "Don Quijote Tiroseguro", es un digno compañero de Hoot Gibson. Es joven simpático y ágil. Ejecuta proezas fairbankianas y maneja el caballo como el rey del lazo.

"Don Quijote Tiroseguro", se estrenará el Sábado en los teatros Setiembre y Esmeralda, como atracción principal del lindo programa de aventuras.

AVENIDA

HOY 6.20 y 9.20

HOBART BORWARTH, en

¿Cual es su Ideal de Marido?

Viernes: TRAICION.

Ecce Homo

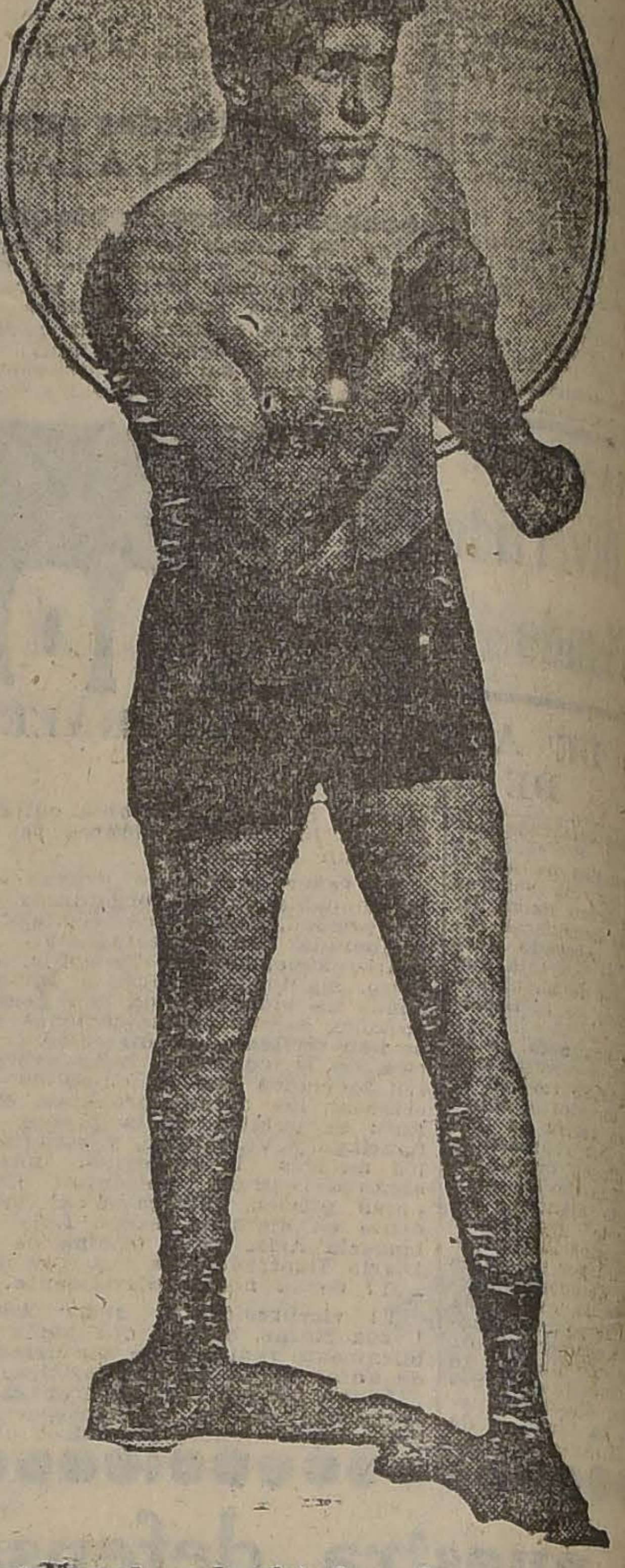

cuyo justo derecho a la victoria es la preocupación actual del mundo, y a quien Santiago podrá ver

(6.30) MAÑANA (9.30)

en su gigantesca y tan discutida pelea con DEMPSEY, A PESAR DEL ENORME COSTO DE LA CINTA Y DE SU ATRACCION Y METROS EXCEPCIONALES, SOLO SE COBRARA A RAZON DE

Cinco pesos platea

con lo que la

SALA IMPERIO

pone su sensacional película al alcance de todos.

(LOCALIDADES NUMERADAS EN VENTA)

PROGRAMAS DE HOY

ALAMEDA. — Tarde y noche: "¿Por qué cambiar de esposa?"

AVENIDA. — Tarde y noche: "¿Cuál es su ideal de marido?"

BRASIL.—Tarde y noche: "Traición".

COLON. — Tarde y noche: "Palabras que matan".

DELICIAS. — Tarde y noche: "Hedda Gabler".

DIECIOCHO. — Tarde y noche: "Héroe por fuerza".

ELECTRA. — Tarde y noche "En nombre de la ley".

ESMERALDA. —Tarde: "La llama de la vida".

EXCELSIOR. — Tarde y noche: "Su Majestad, el Americano".

FRANKLIN. — Tarde y noche: "El buque enfermo".

HIPPODROME. — Tarde y noche: "La guarida del diablo", 10-11-12.

IRIS. — Tarde y noche: "Las apasionadas".

MINERVA. — Tarde y noche: "La nueva misión de Judex".

MUNDIAL. — Tarde y noche: "Filón de Blif".

ODEON. — Tarde y noche guarida del diablo".

SELECTA. — Tarde y noche rey de la estafa".

SETIEMBRE. — Tarde y n "Traición".

IMPERIO. — Tarde y "Esposa contra esposa".

ALHAMBRA Y VICTORIA.- de y noche: Match Jimmy Pancho Villa y comedias por Lloyd.

ATENAS. — Tarde y noche todavía hay quien duda de Di

IMPERIAL. — Tarde y "Carlos el remachador", 10-11- Jimmy Wilde-Pancho Villa.

REPUBLICA. — Tarde y "Y todavía hay quien duda d

PROVIDENCIA. — Tarde che: "Me comprometo a mor

SALA ORIENTE. — Tarde che: "La sombra del pasado".

SPLENDID. — 6.30 y 10. gloria de Clementina"; 5.15 "Nancy", por Bebé Daniels.

NOVEDADES. — Tarde y "Filón de Buif".

POLITEAMA. — Tarde y "Yerno sin saberlo".

La Estatua de Carne

POR

ITALIA MANZINI

SPLENDID

LUNES 15

REPUBLICA — Teatros — ALAMEDA

Y todavía hay quién dude de Dios

INTENSO DRAMA DE EMOCION DEDICADO A TODAS LAS MADRES

¿Por qué cambiar de Esposa?

Drama pasional de gran lujo, por GLORIA SWANSON, TOMAS MEIGHAN Y BEBE DANIELS.

LAS ACTIVIDADES DE "LA PODEROSA"

NVERSANDO CON SU ADMINISTRADOR GENERAL, SEÑOR ARTEMIO GUTIERREZ

os tenido oportunidad de
sar con el diputado señor Ar-
Gutiérrez, que sirve el cargo
ministrador General de la So-
Comercial "La Poderosa".
vechamos la ocasión para in-
rio sobre las incidencias en
ha visto envuelta "La Po-
en estos últimos meses, y
pílogo ha sido un fallo de la
de Apelaciones por el cual se
que no existen los delitos
afa y lotería que fueron im-
s por el fiscal señor Matus.
efecto, nos dice el señor
rez, el Promotor Fiscal, don
l Matus, olvidándose de la
ad a que lo obliga el alto car-
e ejerce, presentó expontá-
nte ante la Excma. Corte Su-
un denuncio falso contra la
ad que administro.

denuncio se caracterizó por
cuajado de inexactitudes; por
un desconocimiento absoluto
s operaciones comerciales que
a "La Poderosa"á y, muy especialmente, por destilar en él especies calumniosas contra algunos parlamentarios demócratas que formamos parte de su Directorio.

El Fiscal señor Matus, agrega, se ha hecho reo de la más censurable injusticia. Y por mucho que se empine no logrará jamás ponerse a la altura de nuestra modestia, porque, aparte de la investidura que nos da el mandato popular, que es soberano, el señor Matus no podrá nunca exhibir la hoja de servicios de los que hemos vivido más de un cuarto de siglo contraídos exclusivamente al servicio de la patria y luchando por contribuir al mejoramiento so ial, moral y económico de las clases populares.

Hace más de treinta años que sirvo a la democracia. En sus brazos me he levantado trabajando honradamente, para ganar el pan de los míos con el sudor de mi frente. Todos mis anhelos, todas las ambiciones de mi vida, se ha cifrado en servir con la mayor abnegación a mis conciudadanos, a los obreros, a los que luchan, ruda y tesoneramente por la subsistencia.

Esto que aquí afirmo, no es un misterio para nadie. Es algo que palpita en la conciencia pública...!

¿Cómo, entonces, podría aceptar, sin inmutarme, que el Promotor Fiscal don Manuel Matus, recién llegado a la capital,—después de haberse hecho imposible en los Juzgados de Mulchén y San Fernando—afrente, bajo la fe de su firma puesta al pie de un documento público, a un hombre que, como yo, ha envejecido viviendo a la luz del sol y sin ocultar a nadie los actos de su vida.

Enemigo soy de que mi nombre se exhiba en las columnas de los diarios; pero ustedes, el público y mis correligionarios tendrán que reconocer que en mi protesta hay justicia y que es lógica mi indignación...

¿Y de la marcha futura de "La Poderosa" qué puede decirnos?

—Bien comprenderán ustedes que si estoy frente a su administración y acepto las graves responsabilidades inherentes a este cargo, es, lisa y llanamente, porque tengo el íntimo convencimiento — confirmado ampliamente con el reciente fallo de la justicia— de que es una institución, que sirve en forma efectiva los intereses del pueblo, que se ajusta estrictamente a las leyes y que, dentro de un breve plazo, cuando demos desarrollo a nuestro programa de labor,— momentáneamente suspendido estos últimos meses—habremos de cooperar de un modo directo, al mejoramiento integral del proletariado del país, subsanando algunas de las más imperiosas necesidades que en ese ambiente se dejan sentir.

Digan ustedes al público que "La Poderosa" seguirá impertérrita, como hasta aquí, en su marcha progresista; y que el Directorio que presido, no omite ni omitirá sacrificios, a fin de perfeccionar y realizar proyectos encaminados a servir, de un modo práctico, a la tranquilidad de los hogares modestos, azotados hoy por deficiencias demasiado conocidas para que me vea en el caso de puntualizarlas.

Digan ustedes al público que el nuevo bono que emitirá "La Poderosa", anunciado ya por nuestra nomina: **Bono de Propiedad**, resolnomina: Bono de Propiedad, resolverá, de aquerdo con un sistema de ahorro voluntario que, en su oportunidad se vulgarizará en todo el país, uno de los más importantes problemas que afectan a la propia vitalidad de la República. Nuestra Sociedad formará al pequeño propietario; creará, de hecho, el genuino hogar obrero; y las propiedades se adquirirán sin los gravámenes onerosos y sin los trámites molestos, caros y dilatorios, que son comunes a esta clase de operaciones.

Yo he estudiado con el mayor interés este proyecto y, debo declararlo con toda sinceridad, que el **Bono de Propiedad** a que hago mención, satisfará con creces, legítimas aspiraciones populares.

Mucho más podría añadirles sobre los proyectos de interés colectivo que piensa realizar "La Poderosa" en éste, que podríamos llamar segundo período de su existencia, fortalecida e inmunizada por un fallo judicial que sienta jurisprudencia; y que declara, en forma contundente, que las operaciones de "La Poderosa" se ejecutan dentro de la más rigurosa legalidad; y por tanto, responden al fin de bien público en que se inspiraron sus fundadores y que sostienen con entusiasmo y fe sus actuales directores.

UNIVERSIDAD POPULAR LASTARRIA

Con motivo de las festividades estudiantiles, esta Universidad ha acordado suspender sus clases durante la presente semana y a contar desde hoy.

Los cursos se reanudarán el Lunes próximo con la clase de Castellano a cargo del señor Martín Bunster.

Sociedad de Cirugía

Hoy, a las 6.30 P. M., celebrará sesión en el local de la Sociedad Médica.

Tabla:

Dr. Coutts. — Flegmones urinosos y su tratamiento por sueros antigangrenosos.

Dr. Matus. — Pancreatitis aguda.

Dr. De Ramón. — Visita a las Clínicas europeas.

Autopianos Brewster

RECIBIO:

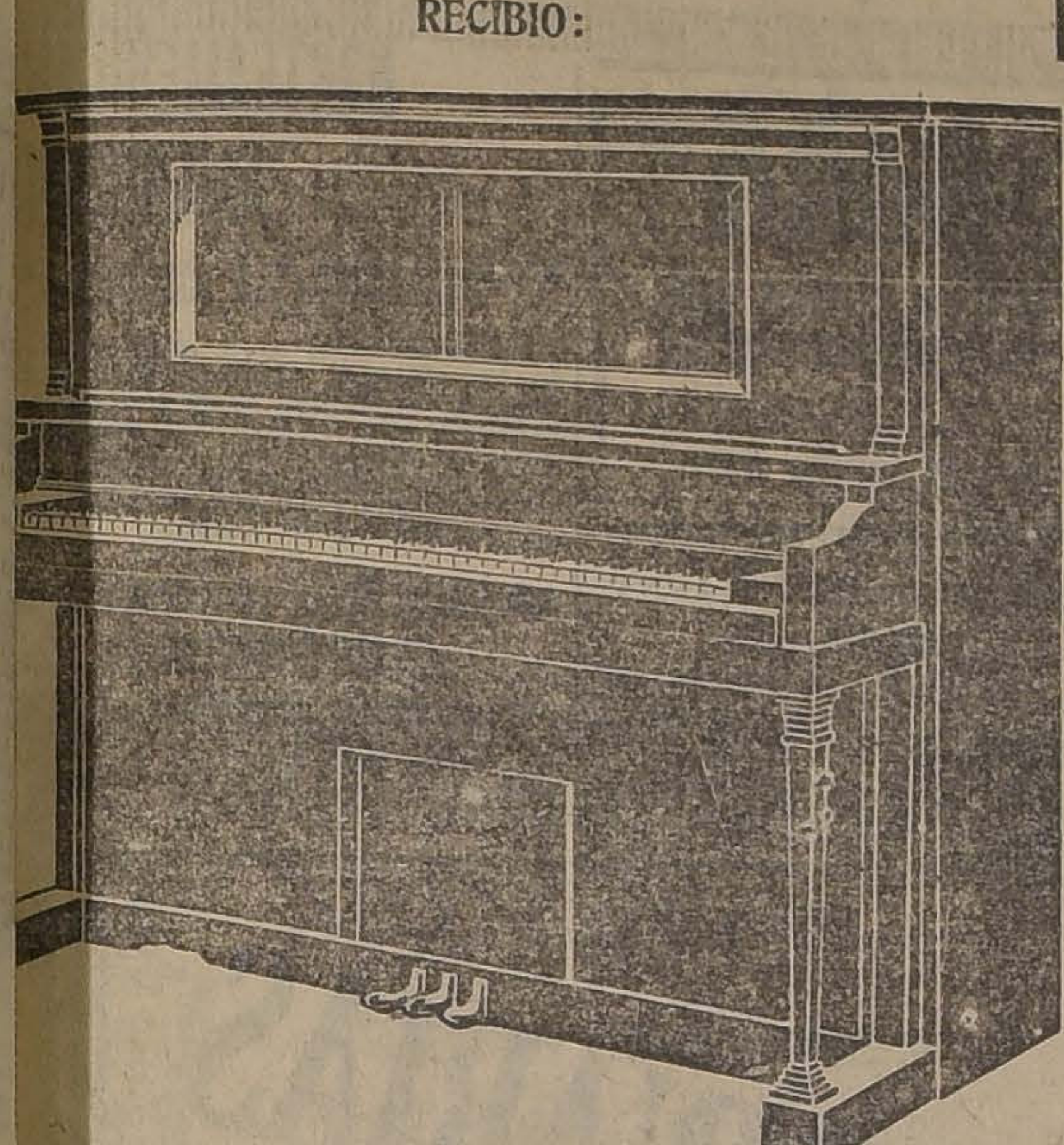

CESAR RAU - Ahumada 31

Rollos para autopianos, el mayor repertorio en plaza.

EMBAJADOR NORTEAMERICANO

NOS HABLA DE SU RECIENTE VIAJE A ESTADOS UNIDOS

Ha regresado a nuestro país el Embajador de Estados Unidos en Chile, señor Williams Millier Collier, quien se encontraba ausente de su puesto desde hacía algún tiempo por hallarse en su país.

DECLARACION DEL EMBAJADOR NORTEAMERICANO

Entrevistado el distinguido diplomático, ha declarado que experimenta una verdadera satisfacción al estar de regreso en Chile, país por el cual siente, dijo, un gran cariño, al mismo tiempo que agradecimiento por las múltiples muestras de simpatías con que siempre me han rodeado, como particular y como Ministro Plenipotenciario.

El señor Collier se refirió en seguida a su viaje por los Estados Unidos, manifestándose complacidísimo de él, ya que ocurrió sin incidentes de ninguna especie y muy a propósito para servir de reposo después deu na prolongada y activa labor.

Vengo, dijo, más dispuesto que nunca a seguir en mi tarea de acercamiento entre mi país y Chile, ya que creo que las dos naciones tienen idénticos destinos. Agregó que no traía misiones especiales y que se haría cargo inmediatamente de la Embajada para continuar trabajando por la armonía de Chile y Estados Unidos.

El Embajador señor Collier nos prometió ayer ampliar hoy sus declaraciones.

SERVICIO METEOROLOGICO DE "LA NACION"

OBSERVACIONES METEOROLOGICAS LOCALES

Presión atmosférica, m|m., a 0° y 45° lat.: 7 h., 719,2; 14 h., 717,7; 21 h., 717,0.

Humedad relativa %: 7 h., 83%; 14 h., 62%; 21 h., 65.

Tensión del vapor de agua, m|m.: 7 h., 7,8; 14 h., 8,2; 21 h., 6,8.

Temperatura del aire, 0° C.: 7 h., 10,3; 14 h., 15,7; 21 h., 12,0.

Dirección del viento y grado Beaufort: 7 h., NW-1; 14 h., SW-2; 21 h., SW-1.

Velocidad, metros por minuto: 7 h., 118; 14 h., 240; 21 h., 100.

Nebulosidad (décimos) y densidad: 7 h., 10-1; 14 h., 6-0; 21 h., 8-1.

DE OCTUBRE DE 1923

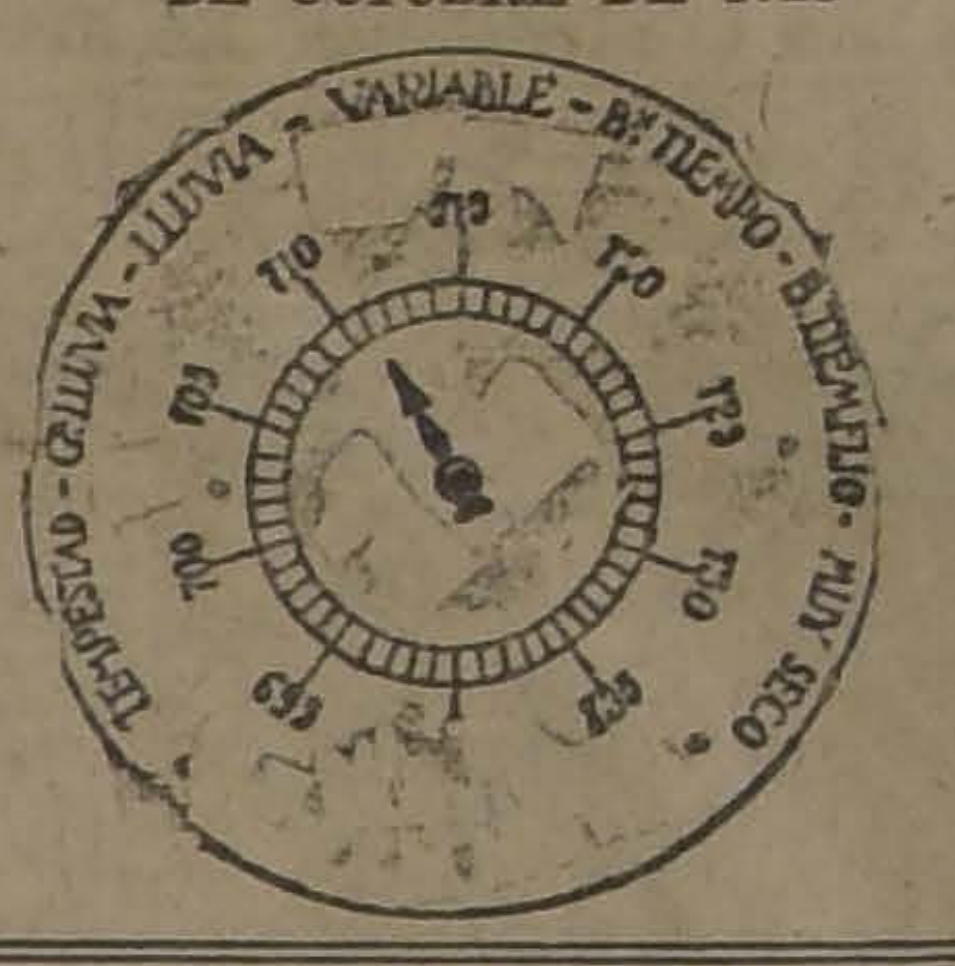

Tipo de nubes y dirección: 7 h., Str.; 14 h., Cl-SW; 21 h., h., Cl-CINI.

Visibilidad y titilación (de 0 a 4): 7 h., 1; 14 h., 2; 21 h., 2.

Agua caída, milímetros: 7 h., 0,0; 14 h., —; 21 h., —

Temperatura del aire máxima: 4,6.

Oscilación térmica en 24 horas: 13,4.

Viento dominante m|m: SW.

Agua caída en 24 horas: 0,0 mm.

Agua caída hasta la fecha: 330,5 mm.

Hidrometeoros: Rocío.

ANOTACIONES GENERALES.—Tempestad eléctrica lejana hacia el SW. en la noche.

OBSERVACIONES METEOROLOGICAS GENERALES

PRESION ATMOSFERICA.— En las últimas 24 horas una importante depresión atmosférica ha entrado por el Oeste.

El descenso barométrico se hizo manifiesto desde las primeras horas de la madrugada, en la Zona Norte, propagándose luego en el curso del día, progresivamente hacia el Sur.

En la región austral del país persiste el régimen de altas presiones presentando un máximum barométrico superior a 770 mm. en Punta Arenas.

VIENTOS.—En la costa de la región Norte predominó el viento Sur entre Taltal y Arica. Durante la mañana sopló NW débil entre Caldera y Coquimbo.

En la Zona Central, han predominado los vientos del Norte, con regular intensidad desde la provincia de Linares al Sur, soplando vientos débiles y variables en el resto.

En la Zona Sur ha soplado viento Norte algo fuerte en las provincias de Bío-Bío, Malleco, Arauco, Cautín y Valdivia.

TEMPERATURA.— La temperatura del aire, aunque ha continuado relativamente fresca, ha sido superior a días anteriores.

Las temperaturas máximas se elevaron por sobre 15 grados en la región comprendida entre las provincias de Santiago y Talca, siendo inferiores a dicha cifra en la zona sur.

Las temperaturas mínimas del valle central no han descendido bajo cero. La mínima del país se observa en Lonquimay y es de 0,7 grados.

NEBULOSIDAD.— La nebulosidad ha continuado bastante elevada en todo el país.

En la costa de la zona norte permaneció totalmente nublado desde Arica a Coquimbo.

En la zona central se despejó principalmente a mediodía, pero en el curso de la tarde se nubló nuevamente con nubes del tipo cirrus que son las líneas avanzadas de la nueva depresión.

En la zona sur ha permanecido totalmente nublado y amenazante.

HIDROMETEOROS. — La lluvia ha continuado durante el día de ayer en forma parcial y con intermitencias en San Carlos, Chillán, CocIemu, San Rosendo, Antuco, Concepción, Coronel, Arauco, Los Angeles, Mulchén, Contulmo, Tirua, Traiguén, Nueva Imperial, Temuco, Llaima, Loncoche, Valdivia, Río Bueno, Osorno, Puerto Montt, Chacao, Ancud, Castro, Achao, Isla Huafo y Cabo Raper.

Se han producido frecuentes temblores en el norte.

ANUNCIOS METEOROLOGICOS

Ha aparecido una nueva depresión atmosférica. — Persistirá el mal tiempo en el Sur

CARACTERES GENERALES DEL TIEMPO

Confirmando nuestros pronósticos anteriores, la aparición de la nueva depresión producirá el prolongamiento del período de cambios atmosféricos en que nos encontramos.

El mal tiempo se acentuará progresivamente hacia el sur, donde predominarán los vientos del norte y lloverá con intermitencias durante los días de hoy y mañana.

Indudablemente que estas alteraciones atmosféricas tendrán una repercusión probable y necesaria en el estado atmosférico de la zona central, pero en general se producirán con cierto retraso y con menor intensidad.

ANUNCIOS PARA LA ZONA NORTE

Se producirán nublados parciales en la región de la costa.

Predominarán los vientos del sur.

La temperatura se manifestará moderada.

ANUNCIOS PARA LA ZONA CENTRAL

Las alteraciones atmosféricas que se desarrollan actualmente en la zona sur influirán necesariamente sobre el estado atmosférico de la zona central.

En general, serán de menor intensiadd y se producirán con cierto retraso, afectando preferentemente las provincias situadas en la parte sur de la zona.

La temperatura del aire se manifestará fría en la mañana y moderada en la tarde.

ANUNCIOS PARA LA ZONA SUR

Reinará mal tiempo en casi toda la zona sur.

Predominarán los vientos del norte.

Los nublados y las neblinas serán frecuentes.

La temperatura se manifestará fría.

Lloverá con intermitencias entre Cautín y Chiloé.

ANUNCIOS PARA LA COSTA

Reinará mal tiempo en la costa de la zona sur.

La temperatura en general se manifestará moderada.

Predominarán los vientos del norte entre Punta Tumbes y Chiloé.

Frente a las costas de Arauco, Cautín y Valdivia se producirá gruesa marejada.

En general los anuncios dados para cada zona son aplicables a sus costas respectivas.

Imponentes Atractivos - Precios Rebajados - Grandes Liquidaciones

HEMOS RECIBIDO 100 CAJONES DE MERCADERIAS DE UNA DE LAS MAS IMPORTANTES FABRICAS FRANCESAS EN GENEROS DE NOVEDAD. CON EL FIN DE DAR A CONOCER AL PUBLICO TODAS ESTAS MERCADERIAS. VENDEREMOS A PRECIOS DE COLOSAL LIQUIDACION.

HEMOS RECIBIDO TAMBIEN GRANDES PARTIDAS DE DAMASCOS PARA MANTELES. SERVILLETAS. TOALLAS. SATINES FLOREADOS PARA FORROS Y MUCHOS OTROS ARTICULOS.

LE CAUSARAN ADMIRACION LOS BAJOS PRECIOS DE NUESTROS GENEROS

	Estudiantes: organdis ancho 1 mtr., a	$ 1.95 mtr.
10,000	piezas de tocuyo lavado, a	0.80 mtr.
10,000	saldos de gasa floreada, a	1.00 mtr.
1,000	piezas de géneros para visillos en dibujos muy bonitos, a	1.40 mtr.
10,000	piezas de cretonas de 1 mtr. de ancho, a . . .	1.90 mtr.
5,000	piezas de tusor fino en colores, ancho 1 metro, a	2.40 mtr.
10,000	piezas de velos floreados, a	1.40 mtr.
1,000	retazos de velos finos floreados, ancho 1 metro, a	2.20 mtr.
2,000	piezas de esponja lisa, ancho 1 mtr., a . . .	3.80 mtr.
1,000	piezas de tocuyo para sábanas, a	1.80 mtr.
1,000	piezas de brin liso mercerizado muy fino, ancho 1 mtr., a	2.90 mtr.
3,000	saldos de velo estilo Egipcio, ancho 1 mtr., a	3.90 mtr.
500	piezas de tusor de seda para camisas de caballeros, a	5.80 mtr.

1,000	piezas de céfiro, a	$ 1.60 mtr.
1	gran lote de crepe floreado, ancho 1 mtr., valía $ 7; ahora, a	2.40 mtr.
1,000	piezas de crepe marrocain liso muy buena clase, a	4.80 mtr.
500	piezas de batista fina en colores, especial para ropa interior, a	3.40 mtr.
500	piezas de espumilla de pura seda, ancho 1 metro, en 50 colores, a	19.80 mtr.
500	piezas de crepe Georgette pura seda, ancho 1 metro, en 50 colores, a	18.80 mtr.
	Crepe marrocain pura seda, ancho 1 metro, en 50 colores, a	32.80 mtr.
1,000	piezas de lienzo finísimo, a	1.20 mtr.
1,000	piezas de gabardina de pura lana, a	10.80 mtr.
1,000	piezas de creas para sábanas en medio hilo, a	6.60 mtr.
10,000	sábanas de crea inglesa, a	7.90 c-u.

Y muchos otros artículos, todo regalado

ALMACENES de LIQUIDACIONES - (Sociedad Anónima) - ESTADO 135

LIQUIDADORES DE MERCADERIAS REZAGADAS DE ADUANA Y FABRICAS

LA VISITA DEL CARDENAL BENLLOCH

AYER SE PUSO TERMINO A LAS FESTIVIDADES RELIGIOSAS DE LA BASILICA

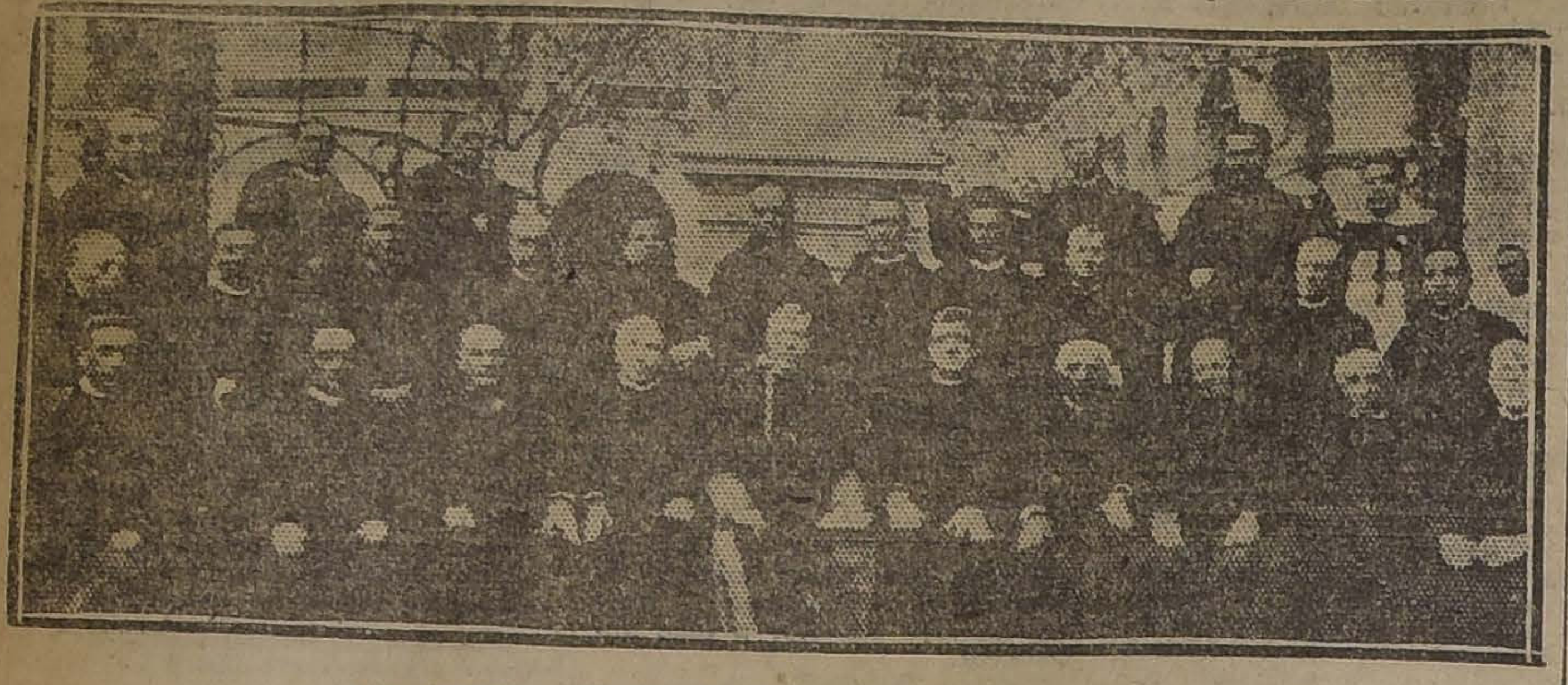

LOS PARROCOS DE SANTIAGO CON EL CARDENAL

Ayer se puso término al programa de festejos que venían realizándose en nuestra capital con motivo de la consagración de la Basílica de la Merced, verificada el Sábado último por el eminente prelado español, Cardenal Monseñor Benlloch, venido especialmente con este objeto a nuestro país.

LAS FESTIVIDADES DE AYER

Desde muy temprano la Basílica de la Merced se vió totalmente llena por una numerosa concurrencia que quería asistir al acto de clausura de las festividades religiosas.

El día de ayer, sindicado en el programa como de homenaje de Chile a la Madre patria, puso término a las solemnidades.

Después de la gran misa solemne, hizo uso de la palabra el notable orador sagrado, padre Calazanz, de la comitiva del Cardenal, quien, en un hermoso sermón se refirió a las gracias concedidas a España por la Virgen de las Mercedes.

Al terminar su prédica, el padre Calazans, que en esta ocasión puso nuevamente de relieve sus ponderadas dotes de oratoria, se dejó oir en el templo Mercedario una prolongada ovación.

Después de la prédica, S. E. el Cardenal dió la bendición pontificia, que fué recibida de rodillas por los concurrentes.

LA RECEPCION DEL CLERO

Alrededor de las 2 y media de la tarde, comenzaron a llegar los sacerdotes de las diversas órdenes y parroquias de Santiago, a fin de ser recibidos por el Cardenal.

En el gran Salón Rojo, el Purpurado recibió primero a los curas párrocos que asistieron todos, y a los demás sacerdotes que se encontraban presentes.

ALMUERZO EN LA LEGACION DE ESPAÑA

El Ministro de España, señor Almeyda Herreros, ofreció a medio día de hoy un almuerzo íntimo al Cardenal. A esta manifestación asistió el personal de la Legación, algunos diplomáticos y religiosos mercedarios.

ACCION DE GRACIAS

En la noche, a las 9 P. M., se verificaron en el templo Mercedario, solemnes oficios de acción de gracias.

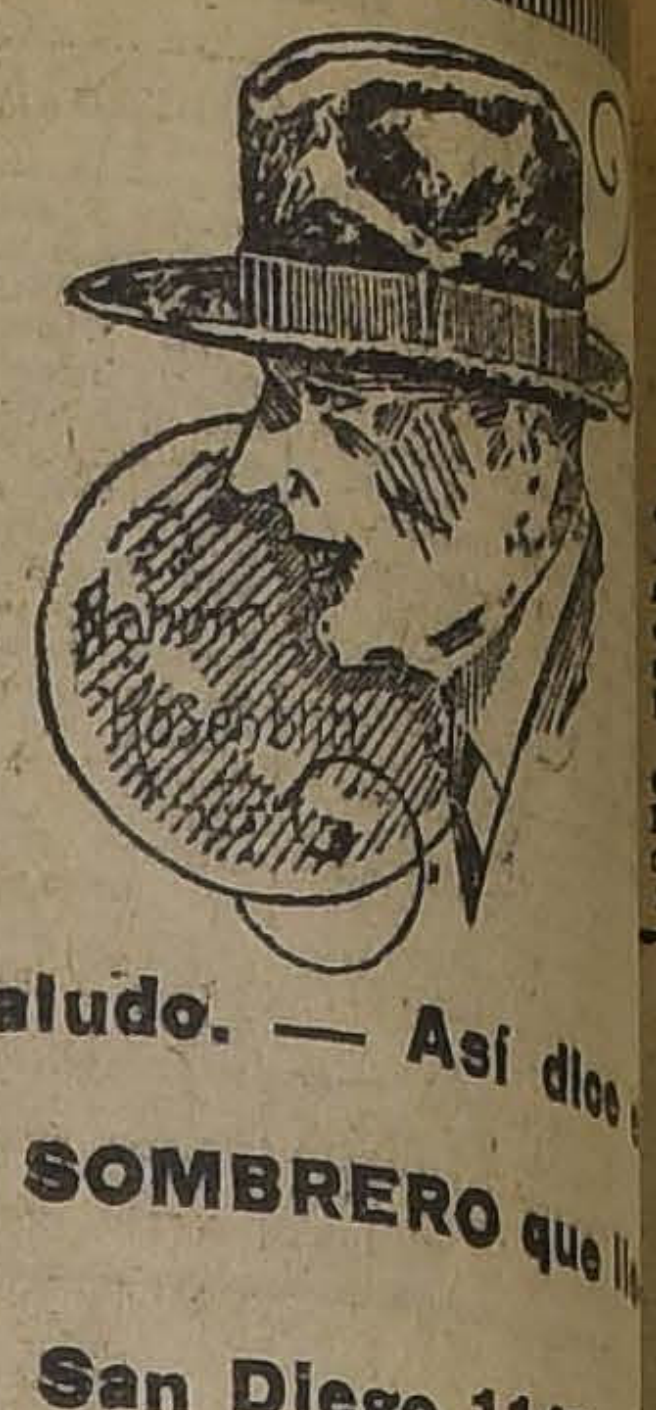

HABLA EL EXCMO.
BENLLOCH:

—El chileno posee el arte de impresionar con el saludo. — Así dice el Ilustre Cardenal.

—Nosotros le hacemos saber que ese arte lo debe al SOMBRERO que lleva, y que son comprados en la firma

ROSENBLITT, en Delicias 2636 -- Puente 616 — San Diego 1140.

NAHUM ROSENBLITT.

Una noche en España

EL SABADO 13 EN LA NOCHE 9 P. M., GRAN FIESTA PARA LA BENEFICENCIA ESPAÑOLA EN LAS CANCHAS DE TENNIS DEL CLUB SANTIAGO. (PARQUE COUSIÑO)

Gran iluminación, con faroles chinescos kermesse, tombola, concurso de belleza, fuegos artificiales, bailes típicos españoles, con trajes de fantasía, etc.

SE EMITIRAN SESENTA MILLONES DE PESOS EN BONOS

PARA LA ATENCION DE LAS OBLIGACIONES EXIGIBLES DEL ESTADO

Mensaje que enviará al Congreso el Ministro de Hacienda, señor Subercaseaux

Debido a la falta de leyes tributarias como la del impuesto a la renta y otras consultadas para el financiamiento del presupuesto para el año en curso, se ha venido a aumentar el déficit y a hacer cada día más difícil para el Estado el cumplimiento de sus compromisos, llegando en la actualidad a no tener con qué atender al pago de los empleados públicos de la Nación.

El déficit general, calculado por el Ministerio de Hacienda, asciende a más o menos 120 millones de pesos moneda corriente, siendo la cantidad de 60 millones la parte exigible en dinero.

Por otra parte, el ejercicio financiero del año, unido al de los años anteriores, arrojará un déficit que subirá de 60 millones de pesos.

Para la atención del déficit exigible en dinero y que, como hemos dicho, asciende a 60 millones de pesos, según los estudios practicados por la Dirección General de Contabilidad, el Ministro de Hacienda, señor Guillermo Subercaseaux ha dado forma a la idea que anunciamos hace algunos días respecto a obtener por medio de una emisión de bonos, un anticipo del producido al Impuesto a la Renta.

Con este motivo el señor Subercaseaux tiene redactado un mensaje al Congreso Nacional, que será sometido a la consideración del Consejo de Estado en su sesión de mañana para que lo incluya en la convocatoria, por el cual se autoriza al Presidente de la República para emitir dentro del país obligaciones de tesorerías o bonos que produzcan hasta 60 millones de pesos moneda corriente.

Estos bonos ganarían un interés que no excediera de 8 por ciento anual.

El plazo de amortización de estas obligaciones o bonos no podrá exceder de 5 años, y quedar exentos de toda contribución fiscal o municipal.

Estos bonos que se emitan, y que serán subastados públicamente por el Estado, servirán para pagar hasta el 50 o|o del impuesto fiscal sobre la renta y las tesorerías fiscales los recibirán por su valor nominal.

“Liga de Defensa de Comerciantes”

A causa de ser día feriado el Viernes próximo, la sesión ordinaria de ese día tendrá lugar en la noche de mañana Jueves, a las 8, Tenemos especial encargo del presidente, don Antonio Bonati, de rogar a los señores directores su asistencia y puntualidad en la hora. La sesión tendrá lugar en los salones de la institución, ubicados en Monjitas 877, al llegar a la Plaza de Armas.

Electrificación de los Ferrocarriles

La Empresa de los Ferrocarriles del Estado ha pedido al Ministerio del ramo que gestione la adquisición de los terrenos existentes entre las Estaciones del Puerto y de Barón, para destinarlo a instalaciones de la electrificación de la I Zona.

LAS FESTIVIDADES DE LA RAZA

Inusitado entusiasmo se nota en todos los centros y sociedades españolas por la celebración que este año se hará de la Fiesta de la Raza.

La noticia de que el Jefe de la Nación y el Cardenal Benlloch se han asociado a estas fiestas, ha despertado en todos los círculos mayor interés.

LA VELADA EN EL TEATRO MUNICIPAL

La velada que se ha organizado para el Jueves en la tarde en el Teatro Municipal, promete alcanzar un gran éxito.

En este acto, al que se ha invitado al Presidente de la República, al Cuerpo Diplomático residente, a los miembros del Gobierno, del Parlamento, del Ejército, etc., el Cardenal Benlloch hará entrega al Presidente de la República de una hermosa bandera española, con una significativa leyenda de “España a Chile”, homenaje de la Madre Patria a nuestro país.

Para el acto de entrega, el Cardenal pronunciará un discurso, el que será contestado por el señor Alessandri.

EL GRAN BANQUETE POPULAR DE LA COLONIA

El número del programa que tendrá, seguramente, mayor trascendencia, será el gran banquete que toda la colonia ofrecerá con motivo de la Fiesta de la Raza al Cardenal Benlloch, a mediodía del Domingo próximo.

Debido a la gran concurrencia de miembros de la colonia que asistirán con sus familias, se ha elegido para realizar este almuerzo las canchas de juego de la Unión Deportiva Española, situadas en la calle Santa Laura.

LA INVITACION AL PRESIDENTE DE LA REPUBLICA

En la tarde de ayer, el Ministro de España, don Bernardo Almeida y Herreros, pasó a la Presidencia de la República a invitar a S. E. a la gran recepción que la Colonia ofrecerá el Viernes próximo en los salones del Círculo Español y al baile que los socios de esta institución darán en honor del Primer Mandatario, del Cardenal, del Cuerpo Diplomático, de las autoridades y de la sociedad de la capital, en esos mismos salones.

LA FIESTA EN EL CLUB DE TENNIS SANTIAGO

En la noche del Sábado próximo se llevará a efecto la fiesta que, a beneficio de la Beneficencia Española, se ha organizado en las canchas y prados del Club de Tennis Santiago, que ha sido cedido graciosamente para las fiestas de la colectividad en el Día de la Raza.

En esta fiesta, llamada “Una noche en España”, tendrá especiales atractivos, toda vez que dará a conocer y hará recordar a muchos lo que es una noche en las grandes festividades en la Madre Patria.

Se han hecho arreglos especiales para dejar el local en la mejor forma, tanto para la kermesse como para que después se pueda desarrollar un baile, al que podrán concurrir en trajes de fantasía.

CIGARRILLOS
Perfeccionados
“CAMBIO”
son los mejores de CHILE,
A 20 CENTAVOS.
C. Domínguez
SAN DIEGO 1246.
Depositario
O-31

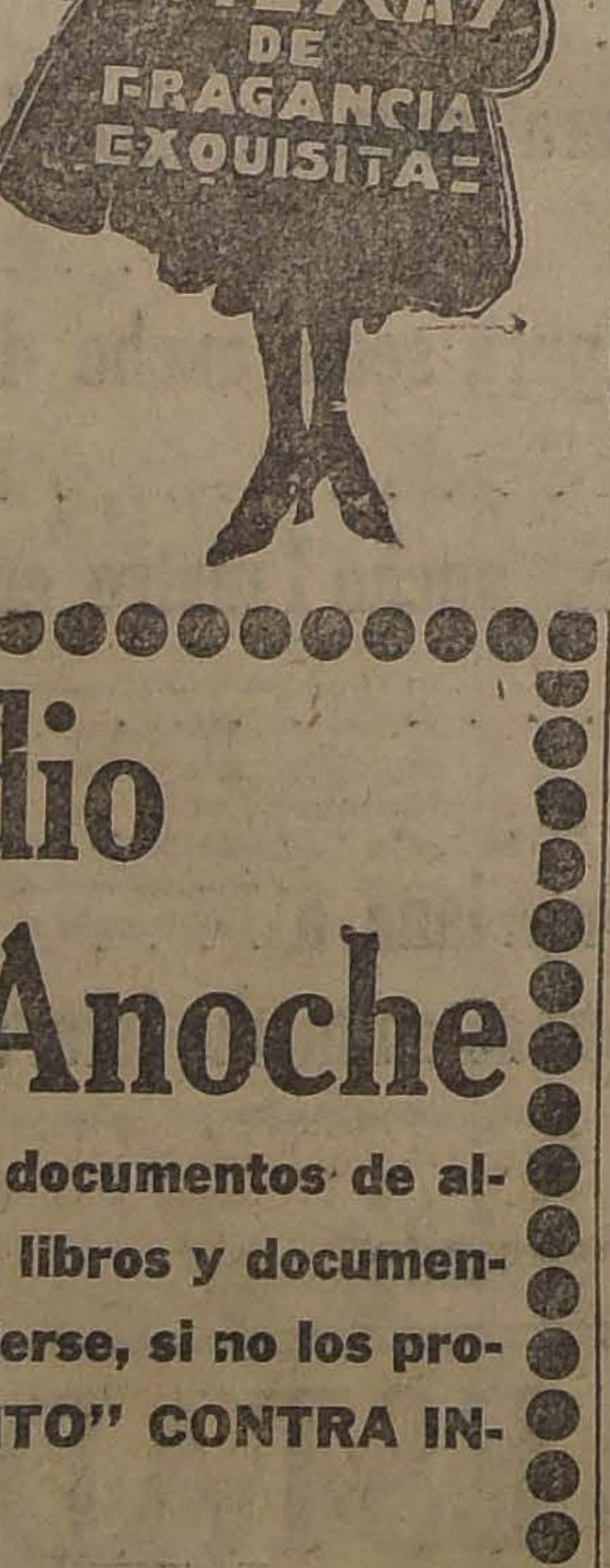

El Incendio de Anoche

Destruyó los libros y documentos de algunos comerciantes, sus libros y documentos tambien pueden perderse, si no los protege en una CAJA “CENTO” CONTRA INCENDIO Y ROBO.

82 - Bandera - 82
FRENTE A LA BOLSA DE COMERCIO

2 DIAS DE VENTAS EXTRAORDINARIAS

SATIN

calidad extra y bien arrasado, en 50 colores.
PRECIO EXCEPCIONAL
EL METRO
$ 2.65

CEFIROS

de calidad insuperable, inmensa variedad de colores y dibujos nuevos. Gran ocasión, el metro, $ 5.90, $ 3.90 y
$ 2.30 Par

BATAS

y vestidos de rico Crep Marrocain y de Gabardina de lana fina, modelos de Gran Moda, con lindos adornos. A elegir, ahora
$ 125.00

Trajes Sastre

de ricos géneros ingleses y de gabardina fina con forro de seda, gran variedad de modelos. Precio excepcional,
$ 150.00 y $ 190.00

BLUSAS

de Popelinas rayadas, alta novedad. Precio excepcional. A elegir,
$ 22.50

ABRIGOS

de rica Gabardina con forro chinesco. Gran variedad de modelos,
C. u. $ 150.00

VESTIDOS

de RICA CREPE DE CHINE y de rico Taffetán, modelos de alta novedad. $ 190 y
$ 150

Sección Medias

MEDIAS de medio hilo, calidad extra en 12 colores, el par	$ 3.90
MEDIAS de hilo puro con flecha calada, en todos colores, el par $ 7.50 y	$ 6.90
MEDIAS de puro hilo, tipo muselina, bien reforzado, en colores de moda, el par	$ 8.90
MEDIAS de rica seda, artículo de mucha duración en 20 colores, gran ocasión, el par	$ 7.25
MEDIAS de seda pura calidad insuperable y bien reforzadas, en 14 colores, el par	$ 11.90

CARTERAS

en seda de fantasía y cuero fino, llegaron las últimas creaciones a precios muy convenientes.

LOS ALMACENES INGLESES
STRUTHERS Y Mc ROSTIE
ESTADO ESQUINA HUERFANOS - CASILLA 956

CORTE DE APELACIONES

QUEDO CONSTITUIDA AYER LA QUINTA SALA

Venía haciéndose sentir como una verdadera necesidad la creación de una 5.a Sala en la Corte de Apelaciones de Santiago, que viniera a descongestionar en parte la gran cantidad de trabajo atrasado que existe en las cuatro Salas que en la actualidad constituyen la Corte.

A fin de poner término a esta situación, el presidente, señor Abel Maldonado, se había ocupado de la creación de la nueva Sala, que, como en ocasiones anteriores, viniera a aliviar el trabajo e hiciera posible una mayor eficiencia del Tribunal.

En la reunión plenaria celebrada ayer en la mañana, los señores Ministros se ocuparon de la creación de la 5.a Sala, cuya constitución fué acordada.

La nueva sección del Tribunal principiará a funcionar el Lunes próximo y será integrada por los Ministros señores Astorquiza, Cortés y Burgos.

AGUA DE COLONIA "GOYESCAS"
El mas esquisito y duradero perfume.

TRABAJO EN LAS PANADERIAS

LA MUNICIPALIDAD ESTUDIARA EN BREVE LA ABOLICION DE LAS FAENAS NOCTURNAS

Motivo de una ardiente campaña ha sido durante este último tiempo la abolición del trabajo nocturno en las panaderías de Santiago.

El Comité Pro Salvación de la Raza, guiado de un alto propósito de bien público, por su parte, tomó desde un principio la iniciativa de llevar a un justo término esta campaña, hasta conseguir la abolición de las faenas que se practican de noche en las panaderías.

A fin de obtener que la Municipalidad se ocupe de este problema, una comisión del Comité pasó a hablar con el Primer Alcalde de Santiago, señor Ugarte; durante la reunión se pidió del Alcalde, que se colocara en la tabla de la sesión del próximo Jueves, la discusión del reglamento que abolirá el régimen de labores que nos ocupa.

En atención a la importancia del problema, el señor Ugarte accedió a lo solicitado por el Comité, debiendo entonces la Municipalidad entrar a conocer de él en la sesión del Jueves.

Limpie y Tiña sus Vestidos Vd. Misma

eden
irse los
neros
scuros en
lores claros
ando
imero RIT
anco.

El RIT

Todo lo que puede enviarse a un taller de tintorería puede limpiarse y teñirse en la casa con RIT. Nada se ensucia; no se requieren utensilios especiales. Sólo haga la jabonadura con RIT en una vasija, usando el color que desee y lave en ella la tela de algodón, lana, hilo, seda o tejidos mixtos. En una tintorería no le harán mejor trabajo, y sólo cuesta un insignificante valor. Hay 31 colores de donde escoger. Algunos de los colores obscuros requieren hervirse con la prenda.

$ 1.30 LA CAJA
Por mayor:
TUSCHE y Co.
VALPARAISO
Se vende en todas
LAS BUENAS BOTICAS

Gran rodeo
en San Vicente de Taguatagua
A BENEFICIO DEL HOSPITAL
los días 3 y 4 de Noviembre.

PULLMAN-BAR
BANDERA ESQ. AGUSTINAS
ESTABLECIMIENTO DE PRIMER ORDEN.
LICORES WHISKYS IMPORTADOS
WHISKY SOUR COCKTAIL Y Batidos
CERVEZA BARRIL
TELEF. PUBLICO LUNCH MENSAJEROS
ORQUESTA 6½ A 8.1

EL PUERTO DE CONSTITUCION

LA CONSTRUCCION DE ESTA OBRA COSTARA MAS DE 7 MILLONES DE PESOS ORO

Hace algunos días dimos cuenta que el Ministro de Hacienda, señor Subercaseaux, en vista de que no se habían presentado proponentes para la construcción del puerto de Constitución y atendido su deseo de llevar a término los propósitos del Gobierno, de realizar esta obra tan reclamada por toda la Zona Central del país, dispuso que la Comisión de Puertos confeccionara nuevas bases de licitación.

Las nuevas propuestas que se pedirán serán, pues, acogiéndose el Gobierno, no a la ley general, esto es: hacer la construcción del puerto, pagando el Fisco su valor por medio de bonos o de otra forma.

En la tarde de ayer tuvimos oportunidad de conversar con el jefe de esta Comisión, el ingeniero don Rubén Dávila, quien nos expresó que, atendidos los deseos del Gobierno, la Comisión que preside se encontraba preocupada de dar pronto término a las bases, las que estimaba estarían listas para que se pudieran publicar los avisos en pocos días más.

Interrogado acerca de lo que podría llegar a costar la obra, el señor Dávila nos respondió que, ejecutando por el momento los trabajos más primordiales, su costo sería alrededor de 7 millones de pesos oro de 18 peniques.

LOS EMPEÑOS EN LOS SERVICIOS DE ADUANA

MEDIDAS TOMADAS POR EL MINISTRO DE HACIENDA

Con motivo de haberse hecho valer empeños políticos para coartar la acción de sus jefes, por algunos empleados de aduana, el Ministro de Hacienda ha enviado a la Superintendencia la siguiente comunicación:

"Ha llamado la atención de este Ministerio en reiteradas ocasiones, la actitud inconveniente que asumen algunos empleados de aduana cuando se trata de ascensos, comisiones o traslaciones, quienes, en tales casos, aparecen ejerciendo presión sobre sus jefes inmediatos, sobre esa Superintendencia o sobre el Gobierno, mediante la influencia de personalidades de alta representación pública, a fin de imponer su interés particular por encima de las consideraciones legales y de justicia en que únicamente deben inspirarse las autoridades.

"Este Ministerio considera dicho proceder una falta grave contra la disciplina, que los jefes respectivos cuidarán de anotar en la hoja de servicios de los empleados que incurran en ella, sin perjuicio de la adopción de otras medidas en casos reiterados.

Sírvase usted, por tanto, impartir las instrucciones conducentes para que los empleados se abstengan de hacer uso de recursos del género indicado. — Dios guarde a Ud. — (Firmado). — Guillermo Subercaseaux."

MANIFESTACION A DON RICARDO MONTANER BELLO

Ayer a las 12 y media del día el personal de la Compañía de Seguros "La Americana", se reunió en el Restausant Picart con el fin de manifestar su júbilo, por haber sido nombrado el gerente de dicha Compañía, don Ricardo Montaner Bello, para el cargo de secretario general de la Universidad de Chile.

El almuerzo se desarrolló en medio de la más franca alegría.

Ofreció la manifestación, a nombre de los empleados de "La Americana", el cajero de la misma, don Marino Ruffinatti; contestó el festejado en una brillante improvisación que fué muy aplaudida. Cerró la manifestación don Jorge Martínez Muñoz con una chispeante alución que produjo mucha hilaridad.

EL CONSEJO SUPERIOR DE HABITACIONES PARA OBREROS

La última sesión se efectuó presidida por el señor don Francisco Landa y con asistencia de los consejeros señores: don Guillermo Bañados, don Alejo Lira, don Pedro A. Fajardo, don Vicente Adrián y don Diego Escanilla.

Cuenta. — Se dió cuenta de los siguientes asuntos: del decreto de 14 de Setiembre último, del Ministerio del Interior, por el cual se nombra consejero, a don Guillermo B. Bañados, en reemplazo de don Zenón Torrealba.

El Consejero señor Lira hizo presente lo sensible que era para el Consejo la malograda suerte del señor Torrealba, a quien le tocó conocer como Consejero desde la fundación de la oficina; y que tanto por su labor en el seno del Consejo como en la Cámara, creía que su memoria debía figurar siempre como la de uno de los más entusiastas sostenedores del mejoramiento de las habitaciones para obreros, por cuyo motivo pedía se dejara constancia en el acta de lo sensible que había sido para el Consejo la recordada desgracia.

Los consejeros señores Fajardo, Bañados y Landa, se adhirieron a las palabras del señor Lira y vertieron conceptos igualmente elogiosos a la memoria del señor Torrealba. Acordándose dirigir una nota a la señora viuda del extinto, manifestándole la condolencia del Consejo.

Saneamiento. — Se denunciaron como "inhabitables" y se ordenó la demolición de las siguientes propiedades, debiendo notificarse la orden en el mes de Noviembre próximo: Benavente 563-65, de don Rodolfo Rodríguez A.; 483-85 de don Miguel Díaz Vega, y 612-16, de don Juan Osorio.

Se denunciaron como "insalubles", y se ordenó reparar las siguientes propiedades: Benavente 438-40, de doña Elvira Cifuentes; 452-56, y 458-56, de don Carlos Pizarro, 463-73, de don Delfín Vargas; 606-10, de don Juan Osorio; 483-85, de don Miguel Díaz V., y 612-16, de don Juan Osorio; Bilbao 194, de don Zenón Alvarez.

Juicios. — De haber iniciado 5 nuevos juicios contra propietarios que no han cumplido las órdenes del Consejo.

De haberse dictado diez sentencias favorables al Consejo.

De haberse demolido 79 piezas en 5 propiedades y haberse reparado 70 piezas en un total de 4 propiedades.

Higiénicas. — De un informe del ingeniero que estima en $ 2,239 el valor del alcantarillado de la propiedad "higiénica" que don Enrique Arellano posee en la calle San Francisco N.o 645-65. Se acordó aprobarlo y elevar los antecedentes al Ministerio para los efectos del pago.

Consejos Departamentales. — De varias comunicaciones en que dan cuenta de la labor de saneamiento que están desarrollando en sus respectivas ciudades los siguientes Consejos Departamentales: Curicó, Chillán, Coronel y de una nota de la Junta de Alcaldes de Punta Arenas, relacionada con la construcción de habitaciones obreras en esa ciudad.

Fondos para nuevas construcciones. — Los Consejeros señores: Adrián, Fajardo y Bañados, hicieron algunas consideraciones sobre la necesidad que había de arbitrar medios para continuar las construcciones, quedando encargados los señores: Adrián y Bañados para que propongan un estudio sobre el particular.

Casas de Préstamos. — De haberse percibido los siguientes saldos: de Iquique, $ 336.95; de Taltal, $ 35.43; de Valparaíso, $ 1,741.97; de Pitrufquén, $ 161.84; de Rancagua, $ 83.87; de Talca, $ 919.19; de Chillán, $ 487 60 centavos; de Rengo, $ 23.20; de Concepción, $ 941.80; de Antofagasta, $ 115.74; y de Temuco, $ 23.53.

DISPEPSIAS CRONICAS

Podéis abandonar régimen y restricciones sin temor a los sufrimientos si tomáis Magnesia Bisurada. Haced la prueba siguiente: Tomad una comida normal, como todo el mundo, y en seguida media cucharadita de Magnesia Bisurada en un poco de agua caliente. Si no quedáis agradablemente sorprendidos de los resultados obtenidos podréis haceros reembolsar el precio de la compra bajo simple demanda. Procuraos un frasco de Magnesia Bisurada hoy mismo en la farmacia, tomadla según se indica, y pronto podréis decir a vuestros amigos de qué manera os habéis liberado de vuestra dispepsia. Acordaos del nombre: Magnesia Bisurada, el remedio enérgico contra la dispepsia, la indigestión, la flatulencia, los gases, ardores, acideces y todos los desarreglos del estómago.

REMATE DE TERRENOS EN EL PUERTO DE SAN ANTONIO

Mañana va a tener lugar en la Dirección del Tesoro el cuarto remate de terrenos fiscales en el puerto de San Antonio.

La construcción de las obras del puerto ha dejado inmediata a ellos, una enorme explanada de terrenos, que tiene un ancho de 350 metros en una parte y más de 500 metros en el resto. En esa explanada se ha instalado la estación y las vías férreas de servicio y la mayor parte de ella ha quedado disponible para la venta.

Al ofrecer al público los terrenos planificados se han trazado calles longitudinales y trasversales, que forman manzanas rectangulares de 100 metros de largo por 60 de fondo de una calle a otra.

CONFERENCIA DE DON LEONARDO LIRA

Mañana, a las 6.30 P. M., el ingeniero don Leonardo Lira, de la Facultad de Ciencias Físicas y Matemáticas, dará una interesante conferencia sobre "Hornos crematorios".

Jabon Balsámico es el mejor

CONTRIBUYENTES DE PETORCA

LA SEGUNDA SALA DE LA CORTE DE APELACIONES SE OCUPO AYER NUEVAMENTE DE ESTA CAUSA

Días atrás dimos cuenta de la discordia de votos que se produjo entre los Ministros de la segunda sala de la Corte de Apelaciones de aSntiago al tiempo de fallarse la causa sobre reclamaciones contra el fallo del juez de Petorca, que estableció las listas de mayores contribuyentes de las comunas de ese departamento.

Por acuerdo tomado en esa ocasión, la causa se vió nuevamente ayer, agregándose a la sala un nuevo Ministro, cargo que correspondió al señor Astorquiza, presidente de la Cuarta Sala.

Alegaron los abogados señores Víctor Acevedo, Héctor Claro, Arturo Alessandri y Jorge Andrés Guerra.

La causa quedó en acuerdo.

Una obra de arte

En las vitrinas de la Casa Gath y Chaves, se exhibe un hermoso retrato del Ilustrísimo Arzobispo de Santiago, Monseñor Crescente Errázuriz, hecho en máquina de escribir "Underwood".

Este trabajo ha llamado la atención del público, pues se trata de una verdadera curiosidad.

TRAJES DE FANTASIA
Colosal Exposición y Venta
SAN ANTONIO 361
Finos y valiosos trajes, Egipcios, Venecianos. Richelieu, Luis XV, Españoles, etc., etc.
Grupos de Indios Guaraníes, Toreros, Richelieu, etc., etc.
A las familias que deseen formar comparsas encontrarán lindos y variados surtidos. Están abiertas las incripciones.
1,000 TRAJES DE TODAS LAS EPOCAS.
SAN ANTONIO 361
ENTRE HUERFANOS Y MERCED
ABIERTO DIARIAMENTE HASTA LAS 12 DE LA NOCHE

SOMBREROS MODELOS DE DE PAJA GRAN MODA

SURTIDO MUY ELEGANTE A PRECIOS MUY VENTAJOSOS

DEPARTAMENTOS
DEL 1.er PISO
ESTADO esq. HUERFANOS

CANOTIERS de paja Rustic ala dentada, forma de moda, cinta negra, precio excepcional... ... ...$	10.50	CANOTIERS de paja Rustic gruesa, forma de última moda, ala doble dentada, buen forro, galón negro, reclame... ...$	20.50
CANOTIERS paja Rustic blanca, clase fina, ala dentada, reforzada, galón negro, precio muy ventajoso... ... ...$	15.50	CANOTIERS de paja Rustic blanca, ala lisa, regular ancho, buen forro y cinta negra, artículo inglés, fino y liviano... ... ...$	24.00
CANOTIERS de paja Rustic blanca, artículo inglés, ala lisa o dentada, galón negro... ... ...$	18.50	CANOTIERS de paja Rustic gruesa, calidad firme y de última moda, artículo inglés, ala ancha dentada, galón negro o de fantasía... ... ...$	25.00

RECIEN RECIBIDO LINDO SURTIDO de Bastones ingleses empuñaduras curvas, en madera fina de guindo, junco, bambú de la India, malaca, fresno, palma, amourette, etc., a precios muy convenientes, desde... ...$ 15.50

CASA FRANCESA

FEDERACION UNIVERSITARIA DE CHIL

Fiesta de la Primavera. — Asistirán S. E., Ministros de Estado, Cuerpo de Diplomáticos y altas personalidades
GRAN EXPOSICION MUSEO HISTORICO UNIVERSAL NACIONAL BUFO. — PABELLON CENTENARIO DE LA QUINTA NORMAL
Sección América: Chile y los rotos... — Inauguración el Viernes 12 de Octubre

Aunque en la Exposición podrá usted admirar documentos, objetos, etc., de efectos americanos que hacen referencias a la Doctrina Monroe — a las pretensiones de Bolivia— al eterno susto y odio peruano— a la amistad sincera de Argentina — ... y a otros países de la América, vamos para acortar el Catálogo de esta exposición, solamente a decir algo de lo que nos atañe a nosotros, a los rotos chilenos...

En esta sección de Chile y sus rotos, vuestra curiosidad podrá quedar satisfecha al admirar los siguientes objetos y documentos de gran proceso histórico.

Dicen que Colón salvó la disciplina de su equipaje el día 11 de Octubre, cuando un marinero de la cáscara Santa María observó que flotaban en el mar pedazos de juncos verde y trozos de madera seca... En este Museo se exhibirán esos salvavidas.

También se encuentran recuerdos de Pedro de Valdivia, Diego de Almagro, Alonso de Ercilla, San Bruno, Marcó del Pont, etc.

De lo puro chileno, usted verá...

Recuerdos de Caupolicán, una antigua pica, una masa, etc.

Los Padres Nuestros y sus pensamientos, los San Martín, Carreras, O'Higgins, Infante, etc., modernos. Las 4 tablas con que O'Higgins salvó el destino de Amér El toro de don Mateo Zambrano.— El pago de Chile.— Sus héroes y sus veteran La bandera de nosotros.— Sus colores.— Vida, crecimiento, andanzas, alimento y vechamiento de los partidos políticos.— Sus cabezas visibles.— Los ardeliones nos.— Los compañeros del silencio.— Colas célebres.— Chile y sus deportes.— S dustrias y sus entradas.— Sus tomas.— Sus cazas.— Sus inventos.— Sus epidem Sus pérdidas.— Sus fenómenos.— Sus profesionales.— Sus pequeños grandes ho —Sus Passalacquas. —Sus dichos y frases célebres, Un huésped distinguido, etc. para terminar, anotamos a usted la conveniencia de que cuando esté en el recint Museo, ande con mucho cuidado, pues en una jaula adecuada, tendremos encer unos cuantos locos y un ejemplar de fieras, como ser un león, un chimpancé un p co, etc., etc., etc.

¡No falte usted, si desea reir a mandíbula batiente.

En este Museo verá usted cosas que no se las imaginó ni en sueños)

Si usted no viene, no podrá conformarse jamás.

¡12 DE OCTUBRE NO OLVIDARSE

EJERCITO Y ARMADA

EL RAID DE AVIACION SANTIAGO - CHILLAN

AYER SE EFECTUARON LOS FUNERALES DEL SUB-INTENDENTE DE EJERCITO, SEÑOR PEREGRIN VERA

El jefe de la División regresó ayer a Santiago. — Nombramientos en la Armada

Arsenales de Marina

Se nombró 2.o comandante de los Arsenales de Marina al capitán de fragata Juan Marshall.

GRUPO DE ARTILLERIA ARICA.— Oficial del detall, de este Grupo se designó al teniente Jorge Wormald.

Funerales del Sub-Intendente Peregrín

En la tarde de ayer se efectuaron los funerales del sub-intendente militar, señor Luis Peregrin Vera, fallecido anteayer en esta capital.

Acompañaron sus restos al Cementerio General, dos escuadrones del Regimiento Cazadores, que rindieron los honores militares de ordenanza, algunos jefes y oficiales y numerosas relaciones del extinto.

REGIMIENTO TUCAPEL. — Partió a asumir su puesto en el Regimiento Tucapel, el teniente José Quintero.

4.a BRIGADA DE ARTILLERIA.— Ayudante de esta Brigada se nombró al capitán Juan Muñoz.

RAID DE AVIACION

Como lo hemos anunciado, el 11 de este mes se efectuará el raid Santiago-Chillán, que llevará a efecto la Escuadrilla Mixta de Aviación, raid que forma parte del programa de instrucción que debe desarrollar esta unidad.

La resolución de llevar a cabo en dicha fecha el raid, queda subordinada al estado del tiempo, pues, comunicaciones recibidas desde Chillán hacen saber que allí llueve con bastante violencia.

El Jefe de la División

Anoche regresó de San Felipe el jefe de la División, general Cabrera, después de presenciar la revista de reclutas del Regimiento Yungay.

EL COMANDANTE MARIN.— Ha iniciado su expediente de retiro el comandante Carlos Marín.

SE LE NECESITA. — En la Ayudantía de la II División de Ejército, se necesita al señor Arturo Pérez de Arce Jaramillo.

MEDALLA DE ORO.— Se concedió medalla de oro, por 30 años de servicio al mayor don Federico Sepúlveda.

Caza-torpederos "Lynch" y "Condell"

El Ministerio de Marina resolvió modernizar el sistema de control de fuego de los caza-torpederos "Lynch" y "Condell" y también adquirir material de artillería para el "Latorre".

Para este fin se puso a disposición de la Comisión Naval de Chile en Londres la suma de 65 mil pesos oro.

EN DISPONIBILIDAD. — El teniente Hernán Trizano fué puesto en disponibilidad por seis meses, a las órdenes del Regimiento Húsares.

DESTINACION.— Se destinó al Regimiento Manuel Rodríguez, al teniente Enrique García.

CRONICA POLICIAL

LAS DEFRAUDACIONES FERROVIARIAS

EN CONCEPCION FUE APREHENDIDO HUMBERTO MUÑOZ, QUE APARECE COMPROMETIDO EN ESTE DELITO

Ayer declaran los reos Fernández y Garrido

Continúan produciéndose novedades en este importante proceso que instruye el juez señor Villagra.

En nuestra información de ayer anunciamos que habían ingresado a la cárcel los detenidos Francisco Basualto y Osman Aránguiz que fueron aprehendidos en Osorno por el ayudante señor Finch.

Según informaciones que hemos recogido, estos individuos trabajaban en la forma siguiente:

LAS DEFRAUDACIONES EN OSORNO

Hace cuatro o cinco meses a la fecha, más o menos, los señores Aránguiz y Basualto, ayudante conductor el primero y boletero de Osorno el segundo, recibieron una carta tentadora de Andurandegui. El jefe de la banda falsificadora les proponía el lucrativo y cómodo negocito que el público conoce. Basualto y Aránguiz, ante tan bella expectativa, cayeron en la tentación...

Aceptado el negocio, los boletos de pasajes de la emisión Andurandegui empezaron a circular profusamente por la zona, dejando pingües utilidades a la banda.

Los primeros boletos falsificados parece que llegaron a poder del boletero por intermedio de su otro cómplice, el ayudante conductor, y las remesas siguientes, según nuestros informes, fueron enviadas directamente de Santiago al señor Basualto.

Otro detalle interesante. En los últimos tiempos, las adulteraciones se habrían hecho en Osorno, para lo cual el señor Basualto se servía de un aparato especial que Andurandegui le mandó de Santiago. Este aparato y otros elementos empleados en la falsificación, fueron encontrados en poder del boletero.

Los boletos falsificados corresponden generalmente a largas distancias, especialmente a Alameda, y eran, en su mayor parte, de primera clase.

UN NUEVO COMPLICE

Las últimas investigaciones de la justicia lograron descubrir que también se hallaba complicado en estas defraudaciones un ex-empleado de la Empresa, avecindado actualmente en Concepción.

Este nuevo cómplice se llama Humberto Muñoz, el que había sido separado de la Empresa años atrás por antiguas defraudaciones.

Tan pronto se tuvo la evidencia de que Muñoz tenía participación en las defraudaciones últimas, se dieron las órdenes necesarias para su detención.

Del cumplimiento de esta orden del juzgado del crimen sumariante se encargaron los carabineros, los que procedieron a detener al culpable.

Y ayer se avisó a Santiago que Muñoz ya estaba en poder de los carabineros y que venía en viaje a Santiago para ser puesto a disposición del juez señor Villagra.

NUEVAS DECLARACIONES

En la tarde de ayer el juez señor Villagra llamó a su presencia a los reos Luis Fernández y Germán Garrido.

Durante largas horas fueron interrogados por el juez sobre las defraudaciones obteniéndose nuevas noticias respecto del delito.

Estas últimas declaraciones han dado nuevas luces, lo que permitirá seguir adelante las pesquisas con buenos resultados.

Se tiene la convicción de que muy pronto caerán otras personas no sólo en la capital sino en importantes ciudades, pues las defraudaciones no sólo se cometían en Santiago sino también en las demás zonas, como se ha comprobado con las declaraciones de los detenidos en Osorno.

Como se ve, este sumario toma cada día mayor importancia y ocupa en gran parte la atención del juez, quitándole tiempo al despacho diario del juzgado.

LOS JEFES DEL CONTROL

Los jefes de la Oficina de Control se presentaron ayer al tribunal y permanecieron allí durante largo rato.

Esta visita tenía estrecha relación con el sumario de las defraudaciones.

El Gran Sorteo de "Los Tiempos"

"LOS TIEMPOS" SORTEARA ENTRE SUS LECTORES UN MODERNO FONOGRAFO "AMPLIPHONE" OBSEQUIADO POR LA CASA CESAR RAU.— Moneda 1375.

El "AMPLIPHONE" es un aparato dotado de una caja de resonancia de nueva invención, que reproduce la voz humana en toda su intensidad y pureza.

BASES DE ESTE SORTEO:

1.o Toda persona que presente cinco cupones de los que aparecerán diariamente en "LOS TIEMPOS", recibirá en cambio un boleto que le dará derecho al sorteo del "Ampliphone".

2.o El canje de cupones por boletos se efectuará en esta imprenta los días Lunes, Miércoles y Viernes.

3.o Diariamente entre los avisadores de la Sección Económicos de "LOS TIEMPOS" se sortearán cinco números. Los nombres de los avisadores favorecidos se publicarán en la misma "Sección Económicos".

4.o El día 2 de Noviembre, en presencia del Notario señor Gaete Fagalde, se procederá al sorteo de los boletos canjeados por los lectores de "LOS TIEMPOS"; y

5.o El último día para el canje de los cupones será el 30 de Octubre.

Recorte usted el cupón que se publica en la última página.

MUY BARATO

Y PERFECTO

Este CORSE es la mejor forma moderna y de bajo precio. Pídala en

"LA FLOR DEL DIA"

También, CALZADO FINO, en liquidación, para señoras.

O-11

El homicidio de Manuel Castillo

"La Nación" de ayer informó al público del crimen denunciado por la policía de Quilicura y del cual fué víctima Manuel Castillo, hecho ocurrido frente a los potreros del fundo.

Siguiendo las investigaciones del caso, la policía de Quilicura aprehendió a Carlos Castillo Aravena y Elena Pérez de Castillo, a petición de Joaquina Arredondo Fuentes, la que los acusa de haberle proporcionado el cuchillo al asesino.

La Arredondo es esposa del occiso.

Los detenidos niegan haber tenido participación en el crimen y exponen que Antonio Herreros, autor del homicidio, fué a su casa a dejar un par de botines y un combo, pero ignoran si ya se había cometido el hecho que se investiga.

Los detenidos fueron puestos a disposición del juez señor Villagra, que es el magistrado que instruye el sumario.

En cuanto al hechor, éste no ha sido aún detenido y se ignora su paradero.

THE
MONARCH
ES EL REY DE LOS
CIGARRILLOS HABANOS
$ 1.20 CAJETILLA

Aclarando una información

LO QUE HAY DE VERDAD RESPECTO DE LA PEQUEÑA HILDA

En una edición anterior apareció una información acerca de un denuncio hecho al Juzgado del Crimen por Ricardo Schmitz Vilches.

El denunciante se quejaba de que las hermanas de su esposa fallecida hace poco le tenían una hijita suya llamada Hilda y que no le permitían que la viera.

Por esta causa, agregaba el denunciante, no sabía si su hijita era víctima de alguna desgracia.

Informaciones posteriores recibidas en este diario nos permiten informar que ese denuncio carece de verdad, y en consecuencia no es exacto en lo que allí se afirma.

Por lo demás, la familia afectada con el denuncio de Schmitz, la componen personas honorables incapaces de lo que afirma el reclamante.

Por otra parte, el mismo Schmitz nos ha manifestado que él no ha dicho todo lo que aparece en el parte respectivo, materia del denuncio y de esta aclaración.

ESTABA EN LA CARCEL POR HOMICIDIO

PERO DESPUES DE SIETE MESES COMPROBO QUE ERA INOCENT

Y hasta el padre de la víctima expuso que el acusado no era el asesino

La Corte de Apelaciones en su última reunión aprobó la sentencia de primera instancia que absuelve de responsabilidad en el homicidio de Francisco 2.o Ubilla a Cupertino Oliva Rivera.

El origen de este proceso nace de la muerte del joven Ubilla ocurrida en la noche del 19 de Marzo de 1923 en la comuna de San Miguel, en bien raras circunstancias.

En esa época dimos extensas informaciones sobre este crimen y de las investigaciones practicadas por la policía de San Miguel y la Sección Seguridad se desprendía que los hechos se habían desarrollado de la manera siguiente:

Entre las familias Oliva y Ubilla existían antiguas divergencias y por esta causa los disgustos eran continuos. Una noche después de un altercado, Oliva habría arrojado a un canal a Ubilla y disparado un balazo de carabina.

La víctima logró escapar con vida desde el canal y llegó a su casa que se encontraba cerca, manando sangre. Allí expuso a sus padres que había sido asesinado por Oliva y dejó de existir poco después.

Inmediatamente los padres de la víctima se dirigieron a la policía de San Miguel y dieron cuenta del hecho.

Como decimos, la policía en sus investigaciones culpó de la muerte a Cupertino Oliva, quien fué trasladado a la Cárcel donde permanecía hasta la fecha.

El juez señor Villagra, que inició el sumario, ordenó a la Sección de Seguridad las investigaciones y éstas dieron más o menos el mismo resultado a que llegó la policía de San Miguel, y aún las autoridades policiales respectivas recogieron algunas armas con una de las cuales se decía que se había dado muerte a Ubilla.

Lo curioso fué que durante la tramitación del sumario se hicieron diversas declaraciones, todas favorables al reo, y que desvirtuaban por completo las primeras actuaciones de los detectives.

A pesar de esta última situación el promotor fiscal señor Plaza Ferrand acusando al reo, pidió para éste cinco años y un día de prisión por el delito de homicidio.

Y después de esta acusación del Ministerio Público se presentó el padre de Ubilla diciendo al Juzgado que su vecino Cupertino Oliva Rivera no era el asesino de su hijo, que creía una persona completamente inocente y se desistía de toda acusación en su contra.

Terminaba declarando que su hijo tenía un enem
pertino Freire,
había amenazado
veces.

En consecuencia
te el que dió
Francisco y no
fué sindicado en
mentos como el
por varios testig
vestigaciones poli

En vista de est
cedentes el juez
solvió al reo de
fiscal.

Oliva solicitó
libertad bajo fian
tes de concederla
dentes al Minist

Este funcionario
sentido de que
a la excarcelació
de la resolución
solvía de la acus
Oliva.

Pero después
desistió de la ape
cedentes se elevar
Apelaciones, la q
tencia consultada

Y con fecha
oficiar al Juzgado
que se dejara en
que aún se encon
cel.

El colchón brujo

Doña Rosa García, domiciliada en calle de Suárez N.o 15 de la Población del mismo nombre, se dirigió a una agencia ubicada en Maestranza, con el objeto de comprar un colchón.

Cuando el empleado de la agencia que atendió a la cliente se impuso de lo que ésta buscaba la llevó a un lugar donde había una gran existencia de colchones.

Como a la señora le gustara uno de esos ejemplares, preguntó por su valor y se le contestó que su precio era el de $ 58.

—¿Será de lana? interrogó la buena señora.

—De pura lana, contestó en el acto el empleado, y la casa garantiza el artículo.

—¿No se podría abrirlo por un lado para verlo?

—No, contestó el empleado, basta con la garantía de la casa.

Convencida la señora que trataba con comerciantes honrados, a pesar de encontrarse en un agencia, compró el colchón, pagó su valor al contado y se llevó el artículo.

Pero una vez en su casa, con la curiosidad de toda mujer, descosió una punta del colchón y se encontró con que en su interior no tenía una sola mota de lana sino unos cuantos gangochos viejos por el uso.

Indignada ante el engaño de que había sido víctima doña Rosa se dirigió en el acto a la 2.a Comisaría donde dió cuenta de lo que le había ocurrido en la agencia de la calle de Maestranza.

La Comisaría dió cuenta en el día de ayer al Juzgado del Crimen del denuncio que comentamos.

Murió sin despedirse de nadie

En la tarde de anteayer, un individuo llamado Pedro Céspedes, domiciliado en Cochrane 814, salió a pasear en compañía de Angel Tapia Quiroz, vecino suyo.

Ambos se dirigieron al Restaurant de Guillermo Muñoz, Cochrane 797, donde bebieron en abundancia.

Como Céspedes se embriagara demasiado, Tapia, en compañía de Luis Caro, fueron a dejarlo a su domicilio, donde quedó durmiendo.

En esos momentos se encontraba en la pieza de Céspedes, Alejandro Hernández, que vivía con él.

Hernández, viendo que Céspedes se había quedado dormido, buscó otra cama y se durmió también.

Varias horas después, Hernández se despertó y fué a ver a su compañero Céspedes, y con la sorpresa consiguiente, pudo comprobar que había fallecido.

Alarmado de lo que pasaba, dió cuenta del hecho a la mayordoma del conventillo, Elvira López, y a Francisco Solano Sales, que vivía también con ellos y que llegaba en esos momentos.

En seguida, se avisó a la policía y el oficial de servicio de la 4.ª Comisaría, don Germán Díaz, inició las investigaciones del caso, dándose cuenta del hecho al Juzgado del Crimen de turno.

De orden del Juez se envió el cadáver a la Morgue.

La quiebra Wezar

Los señores Nazar Hermanos, establecidos hace varios años en Santiago, calle Puente N.o 1653 y 672, nos piden declarar que a ellos no les afecta las publicaciones hechas recientemente acerca de la quiebra Nazar.

Según elos, el afectado con esa falencia es don Salvador Nazar Derderian.

Sobre la visita

El Ministro seño
designado por la C
nes para practicar
Juzgado, elevó los
mulados a la I. C

Este tribunal p
minara el Fiscal d

Por el turno l
taminar a don A
Burr.

MODIFICACIONES AL CODIGO PENAL

EL MINISTRO DE JUSTICIA PIDE SU OPINION AL JUEZ SEÑOR SORO BARRIGA

El Ministro de Justicia señor Roldán se encuentra empeñado en mejorar los servicios judiciales, especialmente aquellos que se refieren a materias criminales.

Con el objeto de conocer la opinión del juez del crimen, señor Soro Barriga, un alto funcionario del Ministerio, por encargo especial del señor Roldán, conferenció en la tarde de ayer con este magistrado en su despacho del Juzgado de turno.

Esta conferencia tuvo como fin principal oir del juez las observaciones que deben formularse ante los poderes que corresponda sobre las modificaciones que deben hacerse al Código Penal que tiendan a facilitar la tramitación de las causas y a descongestionar a los juzgados y cárceles.

Sobre este mismo punto, en el año de 1919, el juez señor Soro Barriga se había dirigido al Ministerio de Justicia haciéndole ver las dificultades del actual sistema y las continuas quejas de los jefes de establecimientos penales que se alarmaban de la enorme población de reos.

En ese tiempo, las notas del señor Soro Barriga cayeron en el vacío, pero parece que el actual Ministro de Justicia trata de mejorar estos servicios y con tal fin ha querido conocer la opinión del mismo magistrado que en años anteriores denunciara el mal.

Las opiniones del juez fueron trasmitidas ayer mismo al Ministro señor Roldán por el funcionario encargado de conocerlas.

Dolores de cabeza por rebeldes que sean los alivia instantáneamente las OBLEAS LAPPONI.

PROXIMOS SORTE

- DE -

"LA PODEROS

Aquí está su bienestar y aqu también estar su fortuna.

15 de Octubre
Valor del Bono: Dos Pesos
PREMIOS
2 de 5,000 pesos
5 de 1,000 pesos
5 de 500 pesos
10 de 200 pesos
30 de 100 pesos
50 de 50 pesos
200 de 20 pesos
100 de 10 pesos

25 de Oc
Valor del
Un Pe
PREMI
1 de 5,000
5 de 1.000
5 de 500
27 de 100
50 de 50
115 de 20

BONO DE PROPIEDAD

Muy pronto daremos a conocer los detalles Bono, llamado "BONO DE PROPIEDAD", que PODEROSA" el cual, además de tener las jas de nuestro "BONO DE PREVISION" actual, de dos pesos, tendrá el privilegio de ser reconoci VALOR TOTAL INMEDIATAMENTE DESPUES FICADO EL SORTEO, para los efectos de la adqui una propiedad.

El "BONO DE PROPIEDAD" será de 10 P VIDIDO EN CINCO QUINTOS DE DOS PESOS y vendrá a revolucionar todos los sistemas conoc hoy en Chile y a resolver en una forma práctic de grandes atractivos para el público, el difícil de la adquisición de propiedades económicas que en la actualidad no están al alcance de las p modestos recursos.

El Primer Sorteo de los "Bonos d piedad" se verificará el

5 DE ENERO DE 19

"LA PODEROS

TEATINOS 333

FOOT-BALL

EL GRAN ENTRECIUDADES DEL VIERNES

LIGA CONCEPCION v. LIGA METROPOLITANA, EN COMPETENCIA POR EL TROFEO PEDRO AGUIRRE CERDA

El preliminar a cargo del Green Cross y de la Unión Deportiva Española

La Liga Metropolitana de Deportes, que el Domingo pasado hizo tan buen partido frente a Valparaíso, se medirá el Viernes con Concepción por el trofeo Aguirre Cerda y próximamente con Talcahuano por la hermosa copa do-

JUAN CESPEDES, delantero del cuadro local.

nada por el senador señor Enrique Zañartu Prieto.

Como es sabido, estas son las colectividades más fuertes del país, especialmente Talcahuano que aún no ha sido vencido por ningún seleccionado.

Concepción no le desmerece en absoluto, ya que días atrás cayó vencido por los porteños sólo por un goal a cero. En las filas de la Liga Concepción militan jugadores que están en todo su apogeo, como Horacio Muñoz, Julio Witke, Fuentes, Sanhueza, Figueroa, Henríquez, Reyes, un gran inter derecho que sería muy conveniente que lo probara la Asociación Chilena y muchos otros grandes jugadores que prestigian esta rama del deporte, como Toro, el gran jugador internacional.

En cuanto al once que posee en la actualidad la Liga Metropolitana, creemos que será difícil superarlo; ha reunido un conjunto homogéneo y en el cual son sus principales figuras jugadores como Baeza que debe incluírsele sin más trámites en el seleccionado chileno; Ernst, otra figura del cuadro Metropolitana; Teuche, como siempre gran atajador y alimentador concienzudo. De Olguín y Abarzúa no haremos comentarios: el Domingo último fueron los mejores de la cancha. Los demás, como Vives, Moreno, Acuña, Céspedes y Ramírez, no desmerecen a sus compañeros y en ellos tiene cifradas sus esperanzas la Metropolitana para vengar la derrota sufrida en Concepción el mes pasado cuando se jugó el primer encuentro de esta competencia que tanto está interesando.

LA DELEGACION PENQUISTA

Arribará a esta ciudad, posiblemente el Jueves en la noche.

Viene presidida por su presidente señor Beytía, al que acompañan los directores señores Cofré y Tramon y los jugadores y reservas del cuadro, señores: Julio, Fuentes, Witke, Carrasco, Toro, Sanhueza, Navarro, Reyes, Martínez, Horacio Muñoz, Henríquez, Pozo, Carrasco, Figueroa, Sánchez, Coddeu y Hernández.

La delegación penquista después de jugar en Santiago con el seleccionado de la Metropolitana, se dirigá a Valparaíso, en donde tiene el compromiso de jugar el Domingo con la Liga Valparaíso.

Le deseamos toda clase de felicidades en esta provechosa jira que hace al Norte la entusiasta dirigente sureña.

EL PRELIMINAR

Posiblemente será un gran par-

WITCKE, defensor de los colores penquistas

tido entre los primeros cuadros del Unión Deportiva Española y Green Cross.

En caso de realizarse este encuentro, esta reunión aumentaría en interés por cuanto ambos contendores son clubs de gran mérito y que practican el foot-ball como debe ser.

EL ENTRECIUDADES

Posiblemente sea el señor Francisco Jiménez el llamado a dirigir este gran encuentro.

Los jugadores que defenderán a las Ligas Concepción y Metropolitana serán los siguientes:

Liga Concepción

Julio
Fuentes Witke
Carrasco Toro Sanhueza
Reyes Martínez Horacio
Navarro Enríquez
O
Olguín Abarzúa
Moreno Acuña Céspedes
Teuche (cap.), Baeza Aravena
Vives Ernst
Ramírez

Liga Metropolitana

LA CANCHA

Mañana daremos a conocer el terreno en que se efectuará este intercity, el que es casi seguro se realizará en el campo oficial de juegos que posee la Metropolitana en Avenida Vicuña Mackenna esquina de Avenida Matta, cancha que ofrece toda clase de comodidades para el público y jugadores. Tiene extensas tribunas y agréguese el sitio tan central en donde está ubicada.

El Directorio de la Metropolitana no omitirá sacrificios para que esta reunión sea como la del Domingo pasado un exponente de buen foot-ball y el sitio obligado de los deportistas y amantes de las reuniones al aire libre.

Una excelente banda militar amenizará esta reunión.

Los precios de las localidades serán bajos, para dar facilidades para presenciar estas grandes partidas, tal vez las mejores del año.

MANIFESTACION. — Mañana, a las 8 de la noche, y en el Club Social Singer, Ahumada 56, se llevará a efecto una comida con que los miembros del Cinco de Abril F. C., y amigos, festejarán al señor Hipólito Delgado, con motivo de su próximo matrimonio.

Dadas las simpatías con que cuenta el festejado entre los miembros de esta colectividad deportiva y amigos en general, esta manifestación adquirirá grandes proporciones.

Las personas que aún no se han adherido, pueden hacerlo hoy, de 8.30 9.30 P. M., en Chiloé 1479, y durante el día serán atendidos por el Tesorero de la institución, señor Roberto González, en Delicias 990.

ATLETISMO

EL CAMPEONATO NACIONAL DEL AÑO

NOMINA OFICIAL DE ATLETAS INSCRIPTOS EN ESTA GRAN JUSTA

La Asociación Atlética de Chillán ultima los preparativos del gran campeonato nacional que se verificará durante los días 13 y 14 del presente en aquella localidad.

El torneo ha despertado general entusiasmo en los círculos deportivos del país, por cuanto en la gran justa harán acto de presencia destacados exponentes de los principales ciudades de la República.

LOS INSCRITOS

Hasta el momento se harán representar en el campeonato Temuco, Chillán, Linares, Santiago y Valparaíso, cuya delegación respectiva de atletas es la siguiente:

Temuco: Ewaldo Monberg, José Rivera, Ignacio Viloso, Carlos Schneebuger, Leoncio Veloso, Willie Gyslinz. Total 8.

Chillán: Raúl Frías, Ramón Monsalve, Pedro Fuentes, Nicodemes Mellado, Oscar Ferrada, Miguel Cuitiño, Oscar Fuentealba, Carlos Muñoz, Arturo Vásquez, Mario Bustos, Pedro Orellana, José Alonso, Salvador Peña, Arturo Lané, Humberto Lara, Eusebio Contreras, Emilio Desgroux, Elías Laurent, Humberto Yáñez, Exequiel Fuentes, Rudecindo Peña, José M. Fuentealba, Carlos Solar, Enrique Rivas, César Ferrada, Carlos Cerda. Total 26.

Linares: David Reyes, Luis Guajardo, Gilberto Verdugo, Pedro Tapia, Roberto Rodríguez, Roberto Sánchez, Cástulo Cabrera, Carlos Scheid, Humberto Domaichi y Humberto Ramírez. Total 10.

Santiago: Luis Miquel, Fernando Primard, Osvaldo Valdivieso, Luis Moller, Eric Lhin, Heinz Zawadski, Luis Castro, Oscar Guajardo, Eugenio Campos, Ramón Palma, Manuel Plaza, Juan Bravo, Floridor Castillo, Luis Flores, Luis Mariangel, Isidro Luengo, Santiago Pérez, Ernesto Kausel, Alfredo Ugarte, Hernán Orrego, Erwin Gevert, Eugenio Fonk, Otto Riedel, Enrique Sansot, Ernesto Goicolea, Héctor Benapres, Enrique Coopman, Francisco Asenjo y Ricardo Schlegel. Total 29.

Valparaíso: J. Campaña, J. Bravo, K. Haitog, Víctor Oziadacz, A. Vidal, F. Urbina, R. Délano, Carlos Oziadacz, Ramiro García, Juan Han, M. Loyola, Rodolfo Hamersleys, D. Caviedes, G. Vergara, J. Figueroa, L. A. Rodríguez, y S. Ravanal. Total 17.

EL SORTEO DE LAS SERIES

100 metros: I Serie R. Frías, D. Reyes, F. Primard, R. García.

II Serie: L. Veloso, R. Monsalve, L. Miquel, A. Loyola.

III Serie: H. Ramírez, O. Valdivieso, J. Harn.

200 metros. I Serie: R. Monsalve, P. Tapia, F. Primard, R. García.

II Serie: P. Fuentes, H. Ramírez, O. Valdivieso y J. Hahn.

III Serie: N. Mellado, D. Reyes, L. Miquel, A. Loyola.

400 metros. I Serie: O Ferrada, R. Sánchez, E. Lhin, A. Vidal.

II Serie: M. Cuitiño, P. Tapia, L. Moller, F. Urbina.

III Serie: O. Fuentealba, E. Zawadski, V. Oziadacz.

110 metros vallas. I Serie: C. Schneeberger, H. Lara, S. Pérez, C. Oziadacz.

II Serie: A. Ugarte, E. Kausel, R. Délano.

400 metros vallas. I Serie L. Veloso, S. Pérez, C. Oziadaca, J. Vergara.

II Serie: H. Lara, O. Valdivieso, R. Délano.

EL JURADO

El jurado que controlará el torneo es el siguiente:

Arbitro José Alfredo Betteley: Ayudante, señor Tomás Figueroa; Juez de partida, señor Ongomo Vera; Ayudante Tte. Arturo Villalobos.

Jueces de llegada: Han Krauser, Humberto Anwandter O., César Reyes, Ithel Stewart, Francisco González y Humberto Parada.

Jueces de saltos y lanzamientos: Eduardo González, Carlos Schndeck, Guillermo Cartagena, Pedro García Castelblanco.

Cronometradores: Guillermo Bobillier, Enrique Labra, Carlos Vergara y Francisco Casas del Valle.

Comisario: Manuel Lara.

Jueces de cancha: Rolando Salinas, Germán Moreno, Humberto Encina, Enrique Alamos y Carlos Finck.

Anunciador: Alberto Warnken B.

ASOCIACION ATLETICA DE SANTIAGO. — Importante reunión. — Hoy a las 7 P. M. se reunirá el Directorio de esta entidad, a fin de resolver importantes asuntos relacionados con la Olimpiada Nacional, en "El Diario Ilustrado".

Se ruega la asistencia a los señores delegados de los clubs que llevan representación y a los señores Germán Moreno y Gabriel Sanhueza.

El uniforme oficial es: pantalón blanco y camiseta de sport. La insignia de Santiago se entregará a cada atleta antes del torneo.

En el Estadio de Santa Laura

Entre los diversos festejos que la colectividad española ha organizado en honor del eminente prelado Cardenal Benlloch, figuran, para el Domingo próximo, un gran banquete popular y dos grandes encuentros de football, a cargo de los aguerridos

BENGOA, activo delantero del Santiago F. C.

conjuntos de la Unión Deportiva Española, el Internado F. C. Audax Italiano y Santiago F. C., en el Estadio de Santa Laura.

El interés que ha de despertar entre nuestros aficionados y muy principalmente en el seno de la numerosa colectividad española, el anuncio de la magna fiesta que comentamos, ha de ser enorme. El sólo hecho de ser honrada con la asistencia de tan ilustre huésped, va a ser motivo suficiente para que todas aquellas personas amantes a las reuniones al aire libre, quieran acudir ese día a una manifestación que, por los preparativos que para ella se hacen, promete resultar el acontecimiento deportivo social más grandioso del presente año.

Deportivo Universidad Católica

El Directorio de esta Institución se reune hoy a las 11 A. M., en la U. Católica, para tratar sobre la probable venida del Liceo de Temuco. Asistirán también el delegado de la Federación Universitaria y el capitán del Liceo de Temuco, señor Schonneberg.

Los siguientes jugadores deben presentarse a esta reunión y mañana Jueves a las 3.30 P. M., en la cancha, llevando equipo:

Leyes: Leiva, O. Ernst. A. Larraín, Urrutia, Larraín y Didier.

Agronomía: Morales, Tagle, Monsalve, Somarriva, Carrasco, y Ramírez.

Ingeniería: Héctor Ramírez y Pallarés.

Arquitectura: Pérez B. Castillo y Avalos.

Comercio: H. Carvallo, Fuenzalida, Ureta y Meneses.

Politécnico: Vargas, Rojas y Carrizo.

E. Normal Arzobispado: Rousseau y Swerter.

ASOCIACION ATLETICA Y DE FOOTALL DE SAN MIGUEL. — Resultado de las partidas jugadas el Domingo último:

Segunda serie: Unión Pedro Mira III (0) versus Germán Oelckers II (0).

Primera serie: Unión de Peluqueros I (2) versus Exequiel Vilches I (1).

FEDERACION UNIVERSITARIA DE DEPORTES. — A las 2.30 P. M. de hoy se dará comienzo en la cancha del Santiago F. C., al encuentro entre los primeros cuadros de Medicina y Pedagogía, ante el señor Oscar N. García.

Los elementos que en él toman parte, son muy conocidos.

Del cuadro de Medicina, podemos citar a Baeza, Vicuña, Osorio y Urrutia, todos de primera categoría. Del cuadro de Pedagogía, figuran Cuevas, Lobos, Bórquez, etc., que en nada desmerecen a los anteriores.

—A las 4 P. M., ante el señor Heriberto Cruz, se presentarán los equipos de Dentística y Educación Física, equipos éstos que se han preparado convenientemente a fin de presentarse en muy buenas condiciones de entrenamiento.

—Cita a sesión de Consejo para hoy, a las 6.15 P. M., en primera citación, y a las 6.30 P. M., en segunda citación, sesionándose con el número que asista, en "El Mercurio".

EQUIPO DE PROFESORES DEL TERCER DISTRITO. — Cita para hoy, a las 3 P. M., en la Escuela Federico Errázuriz, a todos los profesores que juegan football, para formar el equipo que jugará con los demás distritos de Santiago.

LIGA DE FOOTBALL DE SANTIAGO. — Encuentros para el Domingo próximo:

Primera División

National Sporting I versus Galvarino B. — Cancha número 1 Campos de Sport de Ñuñoa. Hora 2.15 P. M. Referee don Carlos Tagle.

Santa Elena A. versus Galvarino A. — Cancha número 1 Campos de Sport de Ñuñoa. Hora 4 P. M. Referee don Pedro Avendaño.

Loma Blanca I versus Carlos Walker Martínez I. — Cancha número 2 Campos de Sport de Ñuñoa. Hora 3.45 P. M. Referee don Bernabé Calderón.

Segunda División

Lusitania I versus Carlos Walker Martínez II. — Cancha número 2 Campos de Sport de Ñuñoa. Hora 2.15 P. M. Referee don Ramón Pino.

Tercera División

José M. Infante II versus Santa Elena III. — Cancha número 3 Campos de Sport de Ñuñoa. Hora 3.45 P. M. Referee don J. González.

Directores de cancha: señores Miguel Núñez, Desiderio Mella y Luis Aliaga.

Se ruega nuevamente a los señores referees se sirvan informar por escrito, como lo disponen los Reglamentos, como también según acuerdo del Directorio tienen este deber los directores de cancha.

LAWN-TENNIS

El campeonato escolar de tennis

SE INICIARA MAÑANA EN LAS CANCHAS DEL CLUB SANTIAGO —JUGADORES QUE INTERVENDRAN. — OTROS DETALLES

Las actividades de la Asociación Escolar de Deportes han entrado en período de verdadera importancia. En efecto, pasadas las vacaciones de Setiembre, y durante el presente mes, se realizarán las competencias que mayor interés despiertan entre nuestros aficionados.

Se dará comienzo a estas competencias con el campeonato anual de tennis, el que, según acuerdo tomado en sesiones pasadas por la Escolar, se iniciará mañana.

Los encuentros empezarán a las 4.30 P. M. y se desarrollarán en las canchas que el Club Santiago posee en el interior del Parque Cousiño. Intervendrán en los lances de mañana los siguientes jugadores:

Singles: R. Aguirre con Mardones, ambos del Liceo Alemán; Larraín, de San Ignacio, con Doren, del Liceo Alemán; Ossandón Jorge, del Liceo Alemán, con Cooper, del Internado B. Arana.

Dobles: Aguirre - Ossandón con Herrera - Lizana.

Los encuentros serán vigilados directamente por la Asociación de Lawn-Tennis de Chile, en la que reconoce tienda la institución escolar. El torneo continuará durante los días Jueves y Sábado, a contar de la próxima semana.

TIRO AL BLANCO

SOCIEDAD NACIONAL DE TIRO AL BLANCO DIRECCION GENERAL FERROCARRILES. — Para hoy, a las 6.30 P. M., en "El Mercurio", se ha citado a junta general.

Tabla: Concurrencia al campeonato de Concepción, certamen por la Copa Club Dirección General y un paseo próximo a Los Andes.

CICLISMO

EL ANIVERSARIO DEL CLUB CICLISTA CHIL

HOY CUMPLE ONCE AÑOS DE VIDA

Cumple hoy el Club Ciclista Chile 11 años de vida laboriosa y progresista.

Fundado el 10 de Octubre de 1912,

CARLOS ROCUANT, campeón latino americano de ciclismo

por un grupo de entusiastas jóvenes, ha llegado a colocarse a la cabeza de las demás instituciones congéneres nacionales, gracias al buen tino de sus dirigentes.

En sus filas han militado hombres de reconocidos méritos, los que con su tesonera labor, tanto en las pistas, como soldados de la corp ración, han logrado con su entusia mo hacerla distinguirse como u colectividad bien organizada.

Carlos Méndez, Raimundo Ara (Q. E. P. D.), Maira, Amaya, Bo ca, Rocuant, Silva, Labarca, Fue zalida y otros tantos son la mej justificación de lo que anteriorme te manifestamos.

Han sido sus dirigentes: Anton Corbalán, Víctor Arredondo, Carl Jiménez y Manuel Peralta, deporti tas activos que han gobernado esta institución en sus distintos p ríodos, todos los cuales han coop rado con su labor a la buena ma cha de esta corporación.

Actualmente rige los destinos esta institución el señor Rigober Saavedra, activo deportista que su rol de dirigente y en todos l cargos que ha desempeñado ha s bido corresponder ampliamente c su fructífera labor.

Al describir hoy la acción depo tiva del Club Ciclista Chile, deb mos referirnos en párrafo aparte Carlos Rocuant, miembro de es Club, cuya actuación en las pist ha sido por demás descollante, que le cupo el honor de formar pa te en la delegación que en la Pla do Botafogo conquistara el títu anhelado de campeones olímpic suramericanos.

Vayan hacia el Club Ciclista Ch le y sus dirigentes, nuestros sinc ros parabienes por la interesante l bor que han desarrollado en bi del ciclismo, deporte llamado a lisonjero porvenir.

NATIONAL SPORTING CLUB.— Cita a sesión de directorio para hoy, a las 9.30 P. M., en San Diego N.o 224.

AUDAX CLUB SPORTIVO ITALIANO. — Cita para hoy, a las 9 P. M., al directorio de esta institución, en su secretaría, San Isidro N.o 92.

—Se pone en conocimiento de todos los clubs ciclistas de la capital que en sesión celebrada el 3 del presente por la Sección Ciclismo, se acordó efectuar una carrera por camino al vecino pueblo de Talagante, de ida y vuelta, el 21 del próximo mes, para todo competidor, dividida en dos categorías: campeones y 1.a y 2.a con tercera. No dudamos que esta noticia será recibida con júb lo por el elemento ciclista.

MUNDIAL CLUB. — Cita a ju general para hoy a las 9.30 P. M en la secretaría, Maule 974. Tabl elección de directorio.

CLUB CICLISTA CHILE.— Ci a junta general para hoy, a las P. M., en Huérfanos 1062.

CLUB CICLISTA ARCO IRIS. Esta institución tiene organizado p ra el Domingo próximo una carre a San Bernardo para todos los c rredores de los diferentes clubs q deseen tomar parte, inscribiéndose calle de San Antonio N.o 160. Dich inscripciones quedarán cerradas m ñana, dando derecho a las once q se servirá en una quinta elegida p ra este objeto.

EXCURSIONISMO

Centro Deportivo Los Pirineos

Se ha citado a junta general para hoy, a las 9.15 P. M., en el local de la secretaría, Diez de Julio N.o 1013.

En la orden del día se tratará especialmente de la celebración del 9.o aniversario y de la confección del programa con que se celebrará esta fecha. Se encarece la asistencia.

CUERPO JORGE MATTE.— Mañana, a las 9 P. M., junta general en su secretaría, calle Tocornal N.o 441.

CUERPO DE EXPLORADORES PILOTO PARDO. — La exploración que este Cuerpo tiene anunciada al Cerro Pan de Azúcar, se efectuará el Domingo próximo, impostergablemente.

—Cita a junta general para hoy, a las 8 P. M., para tratar las últimas disposiciones de la exploración y varios otros asuntos de gran importancia.

CITACIONES

Lautaro Atlético F. C.—Directorio para hoy, a las 9 P. M., en la Secretaría.

5 de Abril F. C.—Directorio para hoy, a las 8.30 P. M., en Valparaíso 1080.

Chile Atlético F. C.—Junta general para mañana, a las 8 1|2 P. M., en Coquimbo 753, casita 4.

Lautaro Atlético F. C.—Junta general ordinaria para hoy, a las 8 1|2 P. M., en primera citación, y segunda a las 9 1|4 P. M., en Ald nate 463.

Morning Star F. C.—Junta gener para mañana, a las 9 P. M., en Secretaría, Independencia 805, quina de Lastra.

Unión Chilena F. C.—Junta gen ral para hoy, a las 8 P. M., en M tucana N.o 71.

Ponemos en conocimiento de l interesados que el sorteo que tie pendiente este club, se llevará efecto el 21 del presente.

General Borgoño F. C.—Junta neral para hoy, a las 9 P. M., "El Mercurio".

Santiago F. C.—Junta general, las 9 P. M., de hoy, en el local costumbre.

Wellington F. C.—Junta gener para mañana, a las 8 1|2 P. M., Siglo XX 267.

Sportivo Ecuador F. C. — Jun general para hoy en el local y ho de costumbre.

Magallanes F. C.—Directorio ra hoy, a las 6.30 P. M., en Ba dera 84, oficina 2.

Club Deportivo Río de Janeiro. Junta general para hoy, a las 6 P. M. en su local de costumbre.

Gimnástico F. C.—Junta gene para mañana, a las 9 P. M., Huérfanos 1062.

Britania F. C. — Junta general ra hoy a las 9 P. M. en Santa Fi mena 161.

Patria y Hogar F. C. — Junta neral para hoy a las 8.30 P. M. Rengifo N.o 779, con el número asista. Tabla: Elección de direct rio.

No mas que una pasada para afeitarse suavemente en 78 segundos.

LAS molestias de afeitarse convertidas en el mayor placer con la nueva navaja Valet AutoStrop, de filos cortantes y perfectos. Rapidez, comodidad: sin raeduras ni ulterior escozor del cutis. Cada vez igual, y siempre la afeitada es perfecta, sin alteración. Pruébela y compárela con otras navajas. No se prive de gozar de este perfeccionamiento en afeitarse. El juego comprende: la navaja propiamente dicha, las hojas y el asentador.

Se vende en todas partes.

Representantes:
MORRISON & CO.,
Valparaíso Santiago

Navaja de Seguridad
Valet AutoStrop
Afila sus propias hojas

$ 140
SOLAMENTE LE CORTARA SU TRAJE DE VESTON SOBRE MEDIDA CASIMIR NACIONAL, FANTASIA,
Sastrería Lozano
493 San Antonio 493
(Casi esq. Monjitas)

PASTEROS
ALAMBRE NEGRO BARNIZADO
N.o 14
Ofrecen cuenta ajena:
Carvajal & Muñoz
Galería Alessandri 29
12-O

VIAS URINARIAS
DISMINE FAVROT
Capsulas conteniendo la totalidad de los principios activos retirados del BUCCHU
ANTISEPTICO URINARIO
ANALGESICO — DIURETICO
Nuevo Remedio recetado por los autoridades medicas.
Experimentado con el mayor éxito en Paris en los celebres Hospitales de San-Luis y de San-Lazaro.
Agota el flujo en algunos días.
Hace desaparecer en unas cuantas horas los dolores agudos de la micción.
Clarifica las orinas.
Blenorragia, Uretritis crónica, Cistitis, Prostatis, Reumatismo blenorragico, Eficacisima contra los Cólicos nefríticos.
DOSIS 9 capsulas al día.
Laboratorios H. FERRÉ, BLOTTIÈRE y Cª, Doctor en medicina. Farmaceuticos de 1ª clase. 6 Rue Dombasle, Paris.

Los Riñones y el Hígado

En todas las enfermedades de los riñones, hígado, cólicos hepáticos, congestiones del hígado, cólicos nefríticos, etc. El medicamento más apreciado es el ARTHRI SEL porque sus buenos resultados son durables y no ocasionan jamás desarreglos orgánicos.

EN TODAS LAS FARMACIAS

SE NECESITA
representante a comisión para una casa importadora en trapos.
Referencias,
M. E. D., CASILLA 958

RESORTES
Para vehículos de carga, autos y camiones.
HACE
Robinovitch e Hijo
HUERFANOS 2653.—TELEFONO 1856.—CASILLA 1234
SANTIAGO

Vacunas "Lignieres"
CONTRA CARBUNCLO SINTOMATICO Y BACTERIDIANO
Patentadas y controladas por los Gobiernos de Argentina, Uruguay y Brasil.
Premiadas en Francia, Bélgica e Italia.— Preparadas especialmente para Chile con microbios del país.
Recomendada por VETERINARIOS, AGRONOMOS y HACENDADOS.— Más de
250,000 dosis
vendidas en cinco años, sin un sólo fracaso, constituyen para el hacendado la mejor garantía.
Además, NAFTO CARBOL, desinfectante y antisárnico, Mamitolina, pasta para ubres, polvos digestivos, empacho, terneros, cáusticos, embrocaciones, tónicos, sueros y vacunas en general.
Castradores señaladores, marcas, numeraciones, descornadores, etc., etc.
Pidan "EL MANUAL DEL HACENDADO", con folletos y Catálogos, al
ESTABLECIMIENTO VETERINARIO
L. Schmidt Herman
SAN ANTONIO 457.— SANTIAGO.— TELEF. 3649

CASA MATEO DELPORTE
RETAZOS - RETAZOS
HOY SIGUE LA GRAN REALIZACION EXTRAORDINARIA DE RETAZOS. ADEMAS SE HARAN REBAJAS SOLO POR HOY EN LOS PRECIOS DE TODAS LAS TELAS EN EXISTENCIA.
NOTA: NO OLVIDARSE QUE LA CASA MATEO DELPORTE ES DE UN SOLO PISO Y ESTA UBICADA EN MEDIO DE LA CUADRA EN ROSAS 1260, ENTRE MORANDÉ Y TEATINOS

CAMBIO

BANCARIO	$ 38.30
COMERCIAL	38.20

Equivalencias del cambio bancario

1 dollar vale	$ 8.49¼
1 franco vale	0.51
1 lira vale	0.38¼
1 peseta vale	1.14
1 nacional argentino ...	2.80¾

PREMIO DEL ORO
195%

Un peso papel vale 6 9|32 peniques

VALOR DE LA £ EN DOLARES

Los Bancos que a continuación se indican, fijaron ayer la siguiente cotización:

Banco de Chile	4.55
Bco. Anglo Sud-Americano	4.55 9|16

COTIZACIONES DE METALES

Cablegrama sobre cotizaciones de metales correspondiente al día de hoy:

ESTAÑO.—£ 206. 0. 0 al contado, y £ 202. 5. 0 a plazo.

Subió £ 0.10. 0 al contado; bajó £ 0.10. 0 a plazo.

COBRE STANDARD.—£ 60. 7. 6 al contado y £ 61. 2. 6 a plazo.

Subió £ 1. 2. 6 al contado; bajó £ 1. 0. 0 a plazo.

PLATA. — 31 3|8; bajó 1|8 d.

BOLSA DE COMERCIO

Movimiento

Bastante variado, aunque con menor actividad que en los días anteriores, se desarrolló el mercado de valores durante el día de ayer.

Las operaciones de bonos, repartidas en diversos tipos, alcanzaron a una cifra bastante elevada y superior al día precedente.

Entre los papeles mineros se vieron muy animados Minera, Colquirí, Lebu, Elqui, Vacas, Salvador y Domeyko. También se transaron lotes de importancia de Totoral, Caylloma, Kala-Uyu, Espino, Monte Blanco, Araca y Tocopilla.

Las adjudicaciones restantes fueron de Antofagasta, Gas de Santiago, Telégrafo Comercial y Laboratorio Chile.

Los precios se mostraron, en general, flojos y la mayor parte de ellos sufrió baja.

FLUCTUACIONES

Subieron

Hipotecario 7-2, 1; Hipotecario Valparaíso 8, 1|4; Banco Nacional 1; María Francisca 1|4; Totoral 1|2; Nueva Castilla 3 1|2; Laguna Blanca 1; Tierra del Fuego 1; Refinería Penco 1|2; Vapores 1; Club Hípico 300.

Bajaron

Caja 8-1|2, 1|2; Caja 8-1, 3|4; Hipotecario 8-1, 1|2; Araca 1; Caylloma 1|4; Colquirí 34; Dichas 1; Disputada 1; Domeyko 14; Huanuni 3 3|4; Kala-Uyu 1; Lebu 2 1|2; Llallagua 10; Marta 1|2; Minera 1|8; Monte Blanco, 1 1|8; Nueva Elqui, 1|2; Oploca 3; Santa Rita 1|4; Salvador 2; Tocopilla 1 1|2; Vacas 1|4; Antofagasta 1|2; Loa 1|2; Cía. Industrial 1|2, Tabacos 1|2; Telégrafo Comercial 1.

OPERACIONES DE AYER

Primera Rueda

80 Laboratorio, 78.
5000 Caja 8-1, 102 3|4.
112000 Hipot. 8-1, 96 3|4.
25000 Caja, 8-1, 102 1|2.
2500 Colquirí, Nov. 1.o, 8.
170 Antofagasta, 58 1|2.
368 Minera, 33 3|4.
300 Colquirí, Nov. 1.o, 7 7|8.
600 Totoral, 2 1|2.
65 Gas, 56 1|2.
1200 Colquirí, Nov. 1.o, 7 3|4.
500 Lebu, Nov. 1.o 54.
500 Caylloma, Nov. 1.o, 4 1|2.
500 Elqui, Nov. 1.o, 13.
500 Elqui, Oct. 18, 13.
600 Lebu, Nov. 1.o, 53.
100 Elqui, Oct. 18, 12 7|8.
2200 Elqui, Nov. 1.o, 12 3|4.
1000 Cacheuta, 0.70.
200 Salvador, Nov. 1.o 73 1|4.
1300 Salvador, Nov. 1.o 73.
500 Colquirí, Nov. 1.o, 7 1|2
500 Colquirí, Nov. 1.o, 7 1|4.
200 Kala Uyu, Nov. 1.o 46.
600 Colquirí, Nov. 1.o, 7.
1300 Vacas, Oct. 18, 12.
100 Salvador, Oct. 18, 72 1|4.
700 Salvador, Nov. 1.o 72 3|4.
130 Telégrafo, 45 1|2.
500 Caylloma, Nov. 1.o, 4 1|8.
200 Kala Uyu, Nov. 1.o, 45 1|2.

2.a rueda

3000 Cacheuta, 0.65.
1000 Caja 8-1, 102 1|2.
1000 Hip. 7-2, 94.
3000 Hip. 8-1, 96 5|8.
100 Espino, 2.
20000 Caja 8 1|2, 97 3|4.
85000 Caja 8 1|2, 97 5|8.
73000 Caja 8 1|2, 97 1|2.
2400 Totoral Nov. 1, 3.
300 Antofagasta, 58 3|4.
400 Mineras, 33 3|4.
17 Laboratorio, 78.
18000 Hip. 8-1, 96 1|2
200 Minera Nov. 1, 34.
1000 Domeyko Nov. 1, 3 5|8.
101000 Caja 8-1, 102.
500 Domeyko Oct. 18, 3 1|2.
2200 Minera Nov. 1, 33 3|4.
100 M. Blanco, Nov. 1, 30.
100 Araca Nov. 1, 139.
100 Elqui Oct. 18, 12 3|4.
300 Tocopilla Nov. 1, 101.
300 Araca Nov. 1, 139 1|2.

OPERACIONES EN VALPARAISO

1.a Rueda

350 Totoral, Oct. 18, 2 1|2.
300 Totoral, Nov. 1.o, 3.
1300 Gaticos, Nov. 1.o, 8.
200 Elqui, Nov. 1.o, 13 1|2.
1300 Antofag., Oct. 18, 58 1|2.
1500 Vacas, Nov. 1.o, 12 1|8.
500 Totoral, Nov. 1.o 2 7|8.
200 Loas, Oct. 18, 52.
300 Huanuni, Nov. 1.o, 57.
100 Huanuni, Nov. 1.o, 56 1|2.
500 Salvador7, Nov. 1.o 72 1|2.
300 Huanuni, Nov. 1.o, 56.
300 Huanuni, Oca. 18, 55 3|4.

2.a rueda

400 Lag. Blanca Oct. 18, 102.
300 Industrial, 32 1|2.
300 Tocopilla Nov. 1, 103.
200 Colquirí, Nov. 1, 7 5|8.
300 Gaticos, 8.
1000 Gaticos Nov. 1, 8 1|8.
1500 Gaticos Oct. 18, 8.
100 Ritas Oct. 18, 8.
100 Loas Nov. 1, 52.
700 Totoral Nov. 1, 3 1|8.
100 Totoral Oct. 18, 3 1|8.
50000 Caja 8 1|2, 98.
10000 Hip. 8-1, 96 3|4.
500 Rafaelita Nov. 1, 7 1|2.
100 Colquirí Oct. 18, 7 1|2.
2000 Hip. Valp. 8, 96 1|4.
100 Castilla Oct. 18, 20 1|2.

CAMBIO

1.a rueda. — Vendedor 37.80; comprador 37.60.

2.a rueda. — Vendedor 38.20; comprador 38.

ORO

1.a rueda.—Vendedor 191.80; comprador 191.70.

2.a rueda.—Vendedor 195.50; comprador 195.

LIBRAS POR ORO:

1.a rueda.—Vendedor 13; comprador 12.90.

2.a rueda.—Vendedor 13; comprador 12.90.

HOY Y MAÑANA

BARATURA

RETAZOS

-DE-

TIRAS BORDADAS

EN LA

CASA Sto. DOMINGO

CAT. DRAL 1063 KATZ, BRENNER y Cía.

NOTA. - Aproveche esta oportunidad para tener opción al sórteo del presente mes.

PRECIOS DE COMPRADOR O VENDEDOR

TITULOS	COMPRADOR		VENDEDOR	
	Cantidad	Precio	Cantidad	Precio
BONOS				
Caja, 8-1	10,000	102¼	15,000	102½
Caja 8-1|2	20,000	97½	20,000	98
aja, 7-2	3,000	94	....	....
Caja 6-1	....	....	10,000	92
Hipotecario 8-1	....	....	10,000	96⅝
Hipotecario, 7-1	5,000	90¼	....	....
BANCOS				
Chile	37	226	....	....
Español,	100	150½	....	....
Hipotecario de Chile	2	710	....	....
Nacional,	100	104	....	....
MINERAS				
Aconcagua	....	....	500	8¼
Araca, Nov., 1.o,	....	....	700	139
Colquirí, Nov., 1.o,	500	7⅛	....	....
Disputada, Nov. 1.o	....	....	300	61
Domeyko, Nov. 1.o	1,000	3½	....	....
Espino	100	3	....	....
Espino, Oct. 18	....	....	500	3½
Huanuni, Nov. 1.o	....	....	100	57
Kala Uyu, Nov. 1.o	200	45	200	46
Lebu, Nov. 1.o	100	52	100	52½
Francisca, Nov. 1.o	500	6¼	....	....
Marta, Nov. 1.o	500	6¼	....	....
Minera, Oct., 18,	....	....	300	33⅝
Monte Blanco, Nov. 1.o	500	28	300	29½
Elqui, Nov. 1.o	500	12¾	500	13
Oploca, Nov. 1.o	400	142	....	....
Oruro, Nov. 1.o	....	....	100	22
Salvador, Nov., 1.o,	500	72¾	....	....
Tocopilla, Oct. 8	700	100	....	....
Tocopilla, Nov., 1.o,	....	....	5,000	101
Vacas, Oct. 18	500	12	....	....
SALITRERAS				
Antofagasta, Nov., 1.o,	....	....	2,000	59
Chilena, Nov., 1.o,	....	....	100	20
Galicia, Nov. 1.o	300	37	....	....
Lastenia, Nov. 1.o	....	....	500	6¼
Loa, Nov. 1.o	500	61¼	....	....
Loa, Oct., 18,	....	....	300	52
GANADERAS				
Laguna Blanca, Oct. 18	....	....	100	102
VARIAS				
Electricidad Industrial,	150	36	....	....
Gas	23	56½	....	....
Laboratorio Chile	63	78	....	....
Refinería Penco, Nov., 1.o,	500	6	....	....
Tejidos El Salto	....	....	6	140
Volcán, Oct. 18	....	....	100	26
Vapores, Nov., 1.o,	300	28	....	....
Club Hípico	1	16,900	....	....
Telégrafo	100	45½	....	....
Envases y Enlozados	500	9½	1,000	10
Tabacos	....	....	100	33
PETROLIFERAS				
Nacional de Petróleos,	1,000	0.45	....	....
Cacheuta	....	....	1,000	0.65
Orión	....	....	500	1½
SEGUROS				
La Francesa	....	....	100	200
CIERRE A LAS 5 P. M.				
Cambio	....	38.—	....	38.20
Oro	....	194,50	....	195.00
Libras por oro	....	12.90	....	13.—
Araca, Nov., 1.o,	....	189¾	....	....
Caylloma, Nov., 1.o,	....	4¼	....	....
Colquirí, Nov., 1.o,	....	....	....	7½
Domeyko, Nov. 1.o	....	3½	....	....
Dichas, Oct. 18, transacción	....	26	....	....
Disputada, Oct., 18.,	....	....	....	60½
Lebu, Nov. 1.o	....	....	....	53
Espino, Nov. 1.o, transacción	....	3	....	....
Llallagua, Nov., 1.o,	....	....	....	433
Marta, Nov. 1.o	....	....	....	6½
Minera, Nov., 1.o,	....	33⅞	....	....
Elqui, Nov. 1.o	....	....	....	12¾
Oploca, Nov. 1.o	....	142	....	....
Totoral, Nov. 1.o	....	3	....	....
Tocopilla, Nov. 1.o	....	....	....	100½
Salvador, Nov. 1.o, transacción	....	72¼	....	....
Kala-Uyu, Nov. 1.o	....	....	....	45½
Tierra Fuego, Nov. 1.o	....	108	....	....
Vapores, Nov. 1.o	....	29	....	....

BOLSA COMERCIAL DE CHILE

Primera Rueda

100 Salvador, Nov. 1.o, 71 1|2.
100 Salvador, Nov. 1.o 72 1|4.
1600 Santo Cristo, Oct. 18, 7 3|4.
5000 Cacheuta, Nov. 1.o, 0.70.
100 Quilicura, Nov. 1.o 1.65.
500 Santo Cristo, contado, 7 1|2.
1000 Espino, contado, 2.
700 Santo Cristo, Oct. 18. 7 3|4.
1000 Cacheuta, Nov. 1.o 0.65.
100 Salvador, Nov. 1.o, 73 1|2.

2.a rueda

100 Salvador Nov. 1, 73 1|2.
200 Salvador, Nov., 1, 73 1|2.
100 Marta Oct. 18, 6 1|8.
1400 Marta Nov. 1, 6 1|4.
100 Marta Oct. 18, 6 1|4.
4000 Caja 8-1|2, 98.
3000 Petróleos Nov. 1, 0.50.
1500 Domeyko Oct. 18, 3 1|2.
1000 Domeyko Oct. 18, 3 3|8.
500 Espino Oct. 18, 2.
500 Caupolicán Oct. 18, 1 3|4.
500 Santo Cristo Oct. 18, 7 5|8.
2000 Espino Nov. 1, 2.

FERIA EDUARDO RODRIGUEZ Y CIA.

Exposición esquina de Antofagasta. —Remates los Martes y Viernes.— Oficina: Huérfanos 2855; Casilla 3654; Teléfono 1081.

Precios corrientes de la Feria de Animales del 9 de Octubre de 1923:

Terneros:
De pie, gordos, de $ 60 a $ 140.
De 1 año, de $ 80 a $ 160.

Novillos:
De 1 1|2 año, mestizos, de $ 140 a $ 210.
De 2 años, de $ 220 a 290.
De 3 años, de $ 400 a 520.

Vaquillas:
De 1 1|2 año, de $ 150 a 300.
De 2 años, de $ 180 a $ 270.
De 3 años, de $ 300 a $ 480.

Vacas:
Flacas, de $ 180 a $ 250.
A media gordura, de $ 260 a $ 350.
Gordas, de $ 400 a $ 530.
Argentinas, gordas, de $ 450 a $ 600
Paridas, mestizas, de $ 400 a $ 800.

Bueyes:
Flacos, de $ 200 a $ 240.
A media gordura, de $ 300 a $ 440.
Gordos, de $ 500 a $ 750.
De trabajo, de $ 400 a $ 550.

Varios:
Yeguas, de $ 50 a $ 700.
Caballos, de $ 50 a $ 400.
Mulas, de $ 50 a $ 200.

Ventas al peso
Vacas, de $ 0.70 a $ 1.03 el kilo.
Bueyes, de $ 0.65 a $ 1.04 el kilo.
Novillos, de $ 0.75 a $ 1.00 el kilo.
Vacas argentinas, de $ 0.90 a $ 1.10 el kilo.

VALOR DE LA PROPIEDAD

La Caja de Ahorros de Santiago compró la propiedad de la calle Agustinas número 1152 a 1180, a don José Miguel Echenique Gandarillas, en la suma de $ 1.250,000. La operación se tramitó por intermedio de la oficina de don Pedro L. Riveros.

NOTICIAS VARIAS

Ha quedado firmada la escritura ayer en la Notaría Echeverría Vial, de la Sociedad Nacional de Cokería.

Esta nueva industria desarrollará sus negocios en Lebu, previo convenio que ha contraído con la Compañía Carbonífera de Lebu, quien cederá los terrenos necesarios para las instalaciones.

Hoy por tren nocturno parte a Lebu, el Directorio de dicha sociedad, compuesto de los señores Javier Gandarillas Matta, Enrique Zañartu Prieto, Francisco Huneeus, Orlando Ghigliotto, Javier Díaz Lira, Rodolfo Jaramillo, Carlos Gana y el gerente, don Rafael Edwards Sutil.

MATADERO PUBLICO

ENCIERRA PARA HOY

Ganado mayor		Ganado menor	
Bueyes	52	Corderos	574
Novillos	93	Cerdos	238
Vacas	263	Cabros	10
En vara	30	Terneros	76
Total	438	Total	898

PRECIOS DE LAS CARNES

		El kilo		
Carne buey	1.a	1.60	a	1.65
Id. id.	2.a	1.45	a	1.55
Id. id.	3.a	0.70	a	1.20
Carne novillo	1.a	1.60	a	1.65
Id. id.	2.a	1.45	a	1.55
Id. id.	3.a	0.70	a	1.20
Carne vaca	1.a	1.60	a	1.65
Id. id.	2.a	1.45	a	1.55
Id. id.	3.a	0.70	a	1.20
Carne cordero	1.a	2.60	a	2.70
Id. id.	2.a	2.30	a	2.50
Id. id.	3.a	1.80	a	2.20
Carne oveja	1.a	1.80	a	2.00
Id. id.	2.a	1.50	a	2.00
Id. id.	3.a	1.10	a	1.40
Carne cerdo	1.a	1.70		
Id. id.	2.a	1.55	a	1.65
Id. id.	3.a	1.10	a	1.40
Grasa en rama		1.20	1.30	1.50
Cuero de buey		0.90		
Cuero novillo		1.10		
Cuero vaca		1.10		
Cuero ovejuno pesos docena		36.00	a	72.00

VENDEDOR

necesitamos

con buenas referencias, para el ramo de licores en la plaza de Santiago.

Escribir a

Casilla 3992

SANTIAGO

ASIGNACION DE PESOS PARA LAS CARRERAS DEL PROXIMO DOMINGO EN AMBOS HIPODROMOS

CLUB HIPICO

Premio KILVANA.—1,600 metros. —Para caballos de tres años ganadores hasta de tres carreras que no sean clásicas o reglamentarias.—Peso: 52 kilos.—Recargo de 3 kilos al ganador de dos carreras y de 6 kilos al ganador de tres carreras.—Inscripción: $ 35.—Premio: 3,500 pesos al primero.

Kolipi	55	Náufrago	52
Ispahan	55	Insaciable	52
Mula	53	Chevrolet	52
Inconstante	52	Polignac	52
Metternich	52		

Premio KREUTZER.—1,500 metros.— Para caballos de tres años nacidos en el país que no hayan ganado.—Peso: 56 kilos.—Inscripción: $ 40.—Premio: $ 4,000 al 1.o

Kosciusko	56	Carabinero	54
S. Gotardo	56	Habilosa	54
Eclicse	56	Azpeitia	54
Juglar	56	Ballantrae	54
Portos	56	Jet	54
Quilpué	56		

Premio CARLOS CAMPINO.—Clásico.—1,800 metros.—Para tres años y más.—Peso de reglamento.—Inscripción: $ 60.—Ratificación: $ 60 el Lunes antes de la carrera.—Premio: $ 12,000, al 1.o

Isabelino	59	Puff	59
Malakoff	59	Almodóvar	52
G. Rojo	59		

Premio KISSING CUP.—2,400 metros.—Para todo caballo ganador.—Handicap.— Inscripción: $ 50. — Premio: $ 5,000 al 1.o

Walladay	66	Ispahan	48
Papagayo	58	Fanfarrona	48
Kansas	55	Hidalga	44
Palillo	54	Cadillac	43
Smart	52	Piave	42
Jules Dupré	52	José Gener	41
Electrón	52	Isócrates	40
Tande	50	Petirrojo	40
Poincaré	49	Atorrante	40

Premio KEPTA.—1,100 metros. — Para caballos que hayan ganado más de $ 15,000.—Handicap.— Inscripción: $ 30.—Premio: $ 3,000 al 1.o

Pega Pega	62	Bilanz	42
Virgilio	53	Porridge	41
Zapallar	49	Náutico	40
Alavy	50	Wintergreen	40
Billy White	47	Alacrán	40
Loma Blanca	46	War Queen	40
Guitón	45	Whip	40
Pegote	45	Marialva	40
Fósforo	43	Albaycín	40

Premio KEY. — 1,400 metros. — Para caballos que no hayan ganado más de $ 15,000. — Peso: 58 kilos.— Descargo de un kilo por carrera perdida desde el 8 de Abril del presente año. — Inscripción: $ 35. — Premio: 3,500 pesos al 1.o.

1.a Serie

Foch	55	Virada	50
Tendal	55	Eudon	49
G. Dama	53	Insaciable	48
Felpa	52	Abrantes	46
Kolipi	52	Madagascar	46
Boggle	51	Pavlowa	44
La Alegría	50	Carbonero	40

2.a Serie

Illapelino	56	T. Blanca	48
Alany	53	Xama	46
Shackleton	53	Bastián	45
Florada	53	Náufrago	45
Inconstante	52	Jaguar	43
Percala	50	Chañar	42
Guernsey	50	Piltrafa	40

Premio. . . . 1,600 metros. —Para caballos que se rematen por $ 6,000. —Peso, 60 kilos. — Descargo de 4 kilos por cada $ 1,000 menos de avalúo. — Recargo de 3 kilos a los ganadores de $ 30,000 o más. — Inscripción: $ 35. — Premios: $ 3,500 al 1.o.

Go Lady	57	War Queen	50
Tetuán	56	Marconigrama	48
Landry	56	Grampián	48
Boggle	52	Náutico	48
Cadillac	52	Alicahue	44
Rabudo	51	Herodes	40

HIPODROMO CHILE

Premio OCOA.— Omnium handicap.— Inscripción: $ 15.— Premio: $ 1,500 al 1.o— Distancia: 900 metros.

	Kilos		Kilos
Billy White	66	Carbonero	50
Pimpolla	63	Albaycín	49
Toldilla	59	Ancoa	49
Xeroxis	57	Marialva	48
Pelendón	56	Costino	48
Risa Loca	52	Retorta	48
Papirote	52	Minoru	47
Molibdeno	50	Madamo	44

Premio OLVIDO.— Omnium handicap.—Inscripción: $ 15.— Premio: $ 1,500 al 1.o— Distancia: 900 metros.

Ellita	58	Coste	51
Peyuco	57	Fatalist	51
Fantomas	56	Boca Negra	50
Facuo	52	Fiero	50
Picoreta	52	Aralar	50
Rocler	52	Yo	49
E. del Cardenal	53	Coirón	48
		Pinturera	47
Lea	51		

Premio OTOÑO.— Omnium handicap.— Inscripción: $ 15.—Premio: $ 1,500 al 1.o—Distancia: 900 metros.

Saltarella	60	Saddie	53
Murciano	58	Corita	50
Assaye	57	Clac	50
Color Maduro	55	Antena	48
Juanilla	55	Huacha	47
Honolulu	54	Daine	47
Balmoral	54	Pispireta	46

Premio ORGANO.— Omnium handicap.— Inscripción: $ 15.—Premio: $ 1,500 al 1.o— Distancia: 900 metros.

Pasajes	53	Judex	48
Felicity	56	Joselito	47
Taglioni	54	Marianita	47
Tronador	53	Filina	46
Jason	51	Ferrutilla	43
Atlética	50	Nervo	43
Never	49	Honduras	41
Epping	48	Pichaman	40

Premio OPORTO.— Omnium handicap.— Inscripción: $ 20.— Premio: $ 2,000 al 1.o— Distancia: 1,500 metros.

Atento	58	Matango	52
Poincaré	57	Elmore	48
Emily	55	Toldilla	46
Tetuán	54	Frangollo	46
Lacierva	54	Mula	43
Billy White	54	Golosina	40
General	53	Gran Dama	40
Provenza	53		

Premio ODISEA.— Omnium handicap.— Inscripción: $ 20.— Premio $ 2,000 al 1.o— Distancia: 1,500 metros.

Cadillac	60	Peyuco	50
Carbón	58	Abrantes	50
Ramuncho	56	Gorgonzola	49
Tangola	55	Samaniego	48
Agosto	53	Veldora	45
Praliné	52	Masanielo	43
Latorre	51	Marconigrama	43
Pintura	51		

Premio OLIVAR.— dicap.— Inscripción $ 12,000 al 1.o— metros.

Rabudo	63
Hyrcanie	56
Grand Prix	54
Redondilla	53
Negro	53
Tartana	53
Devaine	52
Injuria	50
	49

"LA HUASCA"

A primera hora apare número 482, de la revista Huasca", con un abunda de lectura, programas montas para ambos hipó

LOS REMATES DE

Mañana Jueves se efec Tattersall del Club Híp mates de productos que Haras Almendro y Curic

Del Haras Almendro de Alanés en Maledón Scotch Lassie, Lady Florida y de Hasard en

Del Haras Curiche vien Turín en Kettlenass, Q Ramps y Copla.

Los productos están en en el Tattersall del Club

CIGARRILLOS
VAN DYCK
40 cts.

TRIBUNALES DE JUSTICIA

MOVIMIENTO HABIDO EN 9 DE OCTUBRE DE 1

CORTE SUPREMA

Primera Sala

1. Augusto Polastri con el Fisco, acuerdo.

2 Concurso Domitila Montero, acuerdo. Redactor, señor De la Fuente.

Las demás no vistas.

Alegaron: Don Aurelio Valenzuela, por el recurso y don Manuel A. Maira, contra el recurso en la primera; y se anunciaron, don Pedro Silva Fernández, por el recurso y don Guillermo Rossel, contra el recurso, en la segunda.

Segunda Sala

1. Ordinario Eclesiástico de Santiago y otros con el Fisco, en acuerdo. Redactor señor Rojas.

Las demás no vistas.

Alegaron: Don Aurelio Valenzuela Carvallo, por el recurso y don Fernando Lira, contra el recurso.

CORTE DE APELACIONES

1.a Sala.—Relator señor González Campos.—1 Recurso de hecho de Gonzalo Díaz O., sin lugar; 2 Arturo Lorca con Municipalidad de Santiago, trámite; 3 Isabel Guzmán v. de B. y sus hijos con Sociedad Ferrocarril Eléctrico de Santiago a San Bernardo, confirmada; 4 Id. id., id., revocada; 5 Carmen Ahumada con Empresa de los F. del Estado, pendiente.

Secretario, el señor Fabres.
Alegaron:

Don Ernesto Bianchi con don Néstor Casanova, en la 1.a
Don Luis Alemparte con don Tito Lisoni, en la 3.a y 4a.
Don Víctor Ortiz con Lisoni, en la 5a.

Falladas de acuerdo: Toro M., sin lugar; contr raga (dos expedientes), contra M. Moreira, fallad cía con R. Ruiz, fallada.

2.a Sala.—Relator señ rrez.—1 Junta de mayor buyentes de Petorca, acu

No vistas las demás.
Fallada agregada.
Contra Marcos Flores G
Fallada de acuerdo:
Donoso con Silva.
Alegaron:
Don Jorge A. Guerr Héctor Claro S. y don y don Arturo Alessandri.

Agregada: don Darío

3.a Sala.—Relator se Olea.—1 Adrián Sáez Rosario Fernández v. d Armanda Sáez Fernández York Life Insurance Co., da; 2 Rosa Fuentevilla ga, recurso de hecho, Horacio Soza con Ferrocarriles Estado, sin tribunal; 4 guinetti, manifestación Tres María, suspendida Sanguinetti, manifestaci Mina Hercúles, suspendida y Cía., con Jorge Leca parte don Augusto Izquie te, trámite; 7 Cía. de Ag Valdivia, quiebra, sus Arturo Vergara contra magnoli, confirmada; 1 Brown de B. con José pendida; 11 Antonio Sch clamo de clasificación, rev Alejandro Greene Cruz de patente, fallada.

Secretario, el señor Al
Alegaron:
Don Eugenio Ortúzar recurso, en la 2.a; don Jo jardo, por la confirmaci 3.a; don Luis Alemparte Desiderio Bravo, en la 11a.

4.a sala.—Relator señor —1 Riesco Petillón y C te), suspendida; 2 Cía. Antofagasta con Fisco,
Agregada:
Contra Gaspar Palma con declaración.
En tramitación:

Elisa Concha de Elías Santis.
Alegaron:
Don Teoberto Gonzál Héctor Arancibia Laso Juan Esteban Montero.

TINTURA ARAUCANA

Para teñir Cabello y Barba en 4 colores: Negro, Castaño Oscuro, Claro y Rubio.

Precio $ 3.80

PIDASE EN TODAS LAS BOTICAS

GROTRIAN STEINWEG

PIANOS

Advertimos al público que esta marca de pianos, no tiene relación con marcas de nombres similares.

La firma GROTRIAN STEINWEG, es la única fábrica de pianos en Alemania, de este nombre, y la cual, hoy según opiniones de los más renombrados artistas y entendidos en la materia, es considerada como LA PRIMERA marca en su género.

Grimm & Kern

UNICOS AGENTES EN CHILE

SANTIAGO. — AHUMADA 99, ESQUINA MONEDA

EN EL CONGRESO SOCIAL OBRERO

LIGE PRESIDENTE AL SEÑOR JUAN VARGAS MARQUEZ

Sr. JUAN VARGAS MARQUEZ, elegido Presidente del Congreso

Celebró sesión bajo la presiden la del señor Alfredo Sánchez y on numerosa asistencia de delega os de diversas sociedades mutua sta acreditada ante este Congre o.

Después de tratar varios asun s de suma importancia, se dió ctura a una circular y folleto de Liga de Acción Popular, en la ial denuncia ante el país la con sión de Llaima.

Correspondiente elegir presidente tesorero del Congreso, se levantó sesión a objeto que los delega s se pusieran de acuerdo.

Reabierta ésta, resultan elegidos r mayorías de votos, los siguien s señores: Para presidente, el se ñor Juan Vargas Márquez, y te rera, la señora Trinidad Donoso M.; delegados de la Gran Unión arítima de Antofagasta y de la ociedad Estrella Chilena, respec vamente.

CARTA ABIERTA AL SEÑOR INTENDENTE

"Señor Intendente:

Anoche hemos recibido en nuestro cal, Bandera 166, oficina 8, la visita un agente de la Sección de Seguridad, con el encargo de aquella Sección, de obtener algunos datos de estra Asamblea, ignoramos con qué bjeto.

Los datos solicitados eran: local sesiones, número de socios, nombre de los directores y a qué instituciones representan; cuotas que la samblea recibe y otros datos de enor importancia.

El agente de nuestra referencia, e resultó ser un cumplido caballe, venía en virtud de una orden emada de la Intendencia y con el plazo gustioso de cuarenta y ocho horas, ra llevar a sus superiores estos tos.

En atención, en primer lugar, a que estra Asamblea es una institución bien público, que no hace ni procta nada que pueda mantenerse en misterio, y en segundo, al pié fordo, de las 48 horas que traía el rente, enviado con misión tan fulinante, todos los datos solicitados aún otros no solicitados, fueron tregados por la secretaría.

Esperamos que ellos sirvan de algún provecho, sobre todo si se trata, por fin de secundar, o siquiera no estorbar nuestras campañas de bien nacional.

Si este celo por obtener informes a 48 horas fatales se ampliara a las numerosas instituciones que solicitan y obtienen personalidad jurídica para explotar el vicio del juego y de la embriaguez, para clausurarlas, mejor que mejor.

Estamos llanos, señor Intendente, a seguir remitiendo los informes que necesite esa repartición de nuestras actividades.

Relévenos sí, de que sea nuestra intermediaria la Sección de Seguridad, que nos coloca en una situación de vulgares pesquisas y sin motivo ni siquiera aparente.

Nuestro delito, de perseguir el juego, el vicio del alcoholismo, las enfermedades sociales y a "ciertas" autoridades que son movidas por "ciertos" intereses ligados a aquellos vicios, no es, parece, pesquisable, sino más bien encomiable, moral y humanitariamente patriótico.

Atentamente. — **Carlos Alberto Martínez**, Presidente de la Asamblea Pro-Salvación de la Raza".

Cigarrillos
La Vencedora

HABANOS SELECCIONADOS 80 cts LA CAJETILLA

PUBLICACIONES DE LA FEDERACION OBRERA DE CHILE

CONSEJO DE TRANVIARIOS. — e pone en conocimiento de las instiiciones obreras de la capital y en pecial de las de provincias, que te Consejo no ha enviado a ninguna rsona en giras por el país. Toda rsona que los haya, se toma el mbre de los tranviarios de Santia o, indebidamente.

SECCION VICTORIA. — Hoy, a s 9.30 P. M., se llevará a efecto en local, una conferencia sobre asun s sociales, por el señor Diputado Emilio Recabarren.

La entrada es libre para los obres y sus familias.

FIESTAS SOCIALES

CENTRO CRISTOBAL COLON DE A U. N. — Entusiasmo se nota en los socios de este Centro y famis del barrio, por concurrir a la inauguración oficial del salón social, ubicado en San Diego 1558, la que efectuará el 12 del presente, a s 9 P. M.

Adios, Callos!
Dice "Gets-It"

Los Callos Huyen

ndo son tocados con "Gets-It." Como esponja embebe el "Gets-It" absorbe os los dolores.

GETS-IT

el original extractor callos. Fabricado por Lawrence & Co., Chio, E. U. A.

DAUBE y Co.

Valparaíso — Santiago

Concepción

En la Academia de Bailes Blanco Encalada

LA VELADA DEL PROXIMO SABADO EN HONOR DE "LA NACION" Y "LOS TIEMPOS"

Los miembros que forman la Academia de Bailes Blanco Encalada, han acordado organizar para el próximo Sábado una velada literario musical y baile social en honor de los diarios "La Nación" y "Los Tiempos", como gratitud por la labor que desarrollan en pro de los diversos Centros Recreativos obreros de esta capital.

En el deseo que esta velada resulte lo más brillante posible se ha nombrado una comisión de fiesta, la que tendrá a su cargo la debida organización de ésta, debiendo reunirse esta comisión esta noche, a las 9 P. M. en la secretaría, Avenida Blanco Encalada N.o 2820.

Además se acordó solicitar el concurso de algunos miembros de la Asociación de Cuadros Artísticos de Chile, a fin de que preparen algunos números de variedades que se intercalarán durante el desarrollo del baile, como también el concurso del señor Gustavo Castillo para que ilustre a la comisión de fiestas.

—Hoy, a las 9.30 P. M., se llevará a efecto un baile social amenizado por orquesta.

EN LA SOCIEDAD ARTESANOS LA UNION.—Los días 12, 13 y 14 se llevarán a cabo grandes fiestas de Primavera y bailes de fantasía, en el salón teatro que posee la Sociedad Artesanos La Unión en Riquelme N.o 851. El valor de la entrada es módico y la del 12 servirá para premiar el día de Pascua a los niños de la escuela nocturna Fermín Vivaceta y los niños pobres del barrio. La del 13 será para aliviar en parte la aflictiva situación de algunas viudas de socios en el día del aniversario de la Sociedad; y las fiestas del Domingo 14, en la tarde y noche, será a beneficio de la brigada de boy scouts Benjamín Franklin, que sostiene la Artesanos La Unión.

Maiz Eureka

Semilla muy seleccionada, cosechada en el país, entrega inmediata, ofrecen

GONZALO CAMPO. FRANCISCO DE LA MAZA

Gal. Alessandri 15

CASILLA 1145

EL TERCER CONGRESO TIPOGRAFICO CHILENO

SE CELEBRARA EN TEMUCO A FINES DE AÑO

Desde hace más de cuatro años que el gremio de las artes gráficas viene celebrando congresos con el laudable fin de propender a un mejoramiento en los salarios, como también para mantener una espiritualidad que esté en relación con el progreso que día a día se viene notando entre los trabajadores en general.

El tercer Congreso corresponde efectuarse este año en Diciembre en la ciudad de Temuco, donde se trabaja empeñosamente por darle todo el brillo posible y, a la vez, se anhela que los resultados han de ser más efectivos, ya que la colectividad a través del país, va dejando a un lado todos los prejuicios y se va orientando de una manera más concluyente del papel que desempeña como productor.

Por comunicaciones llegadas al seno de la sección local de la congénere, de la ciudad de Temuco, se sabe que los trabajos iniciados en tal sentido han encontrado tal cooperación en el gremio, que sus dirigentes creen firmemente salir avante con la celebración del tercer torneo de carácter social y económico del gremio de las artes gráficas. El comité que tiene a su cargo la preparación de él, es el siguiente:

Señores: Sistilo Opazo, Eliecer Santos, Romilio Godoy, Eufemio Sanhueza, Manuel Besoaín, Domingo Osses y Juan Vásquez, todos muy vinculados al gremio decano, y que cuentan con ascendencia en todas las secciones de la organización, en especial en las provincias del Sur.

La Sección Santiago, dándole toda la importancia que merece a la celebración del tercer Congreso, en la asamblea del Domingo recién pasado, trató esta cuestión extensamente, proponiéndose en el trascurso de la discusión, varias proposiciones tendientes todas a obtener los mejores resultados en los preparativos para enviar una buena delegación, para lo cual es de imprescindible necesidad, — acatando los acuerdos de la referida asamblea, — que cada rama vaya preparándose para la designación de su delegado como también trate de reunir los fondos indispensables para costear los gastos que originará la representación del gremio santiaguino.

Como la sección local tiene que contribuir con una cuota a los gastos generales del Congreso, la asamblea del día citado, designó una comisión de federados para que ésta, ampliamente facultada, se busque los medios económicos para responder como se debe a esa cooperación. La comisión reunida, acordó conseguir un beneficio en uno de los circos que hay en la actualidad, en la capital. Ya se han dado los pasos necesarios.

Una vez que se obtenga la respuesta de una nota enviada ayer, se citará a la comisión para que resuelva todo lo que sea menester sobre este particular.

Los componentes de las ramas en que se divide la imprenta deben reunirse y tomar posiciones para lo que hay que hacer.

Centro Receativo "América"

Hoy se llevará a efecto la gran velada literario - musical y baile de fantasía, en honor del Director de este Centro, señor Sofanor Navarrete F.

Sr. SOFANOR NAVARETE, a quien se festejó anoche

Esta fiesta se dedica a la prensa de Santiago y amigos en general.

CIRCULO EL CONDOR. — El Domingo próximo se efectuará una manifestación que los socios de este Centro ofrecerán al señor Eduardo Valdivia, Presidente, en una quinta de los alrededores.

—Hoy habrá junta general a las 9 P. M., en el local de costumbre.

ACADEMIA DE BAILE LA UNION —Hoy habrá clase instructiva de 8.30 a 10; después seguirá baile familiar.

CENTRO INSTRUCTIVO EL DESPERTAR. — Hoy, a las 8.30 P. M., habrá baile familiar con entrada libre para los socios y señoritas.

Con mucho entusiasmo se siguen los preparativos para los bailes de fantasía que ha organizado la comisión de fiestas, los cuales se efectuarán los días 12, 13 y 14, habiéndose contratado para éstos una excelente orquesta.

CENTRO CULTURAL Y DEPORTIVO EL ALBA. — Hoy habrá clase instructiva, como de costumbre, a las 9 P. M., en el local social, San Francisco 608.

EXTENSION CULTURAL POPULAR DE LA ESCUELA NOCTURNA FEDERICO ERRAZURRIZ. — Mañana se llevará a efecto una velada cultura en el salón de actos de la Escuela Federico Errázuriz. Estará a cargo del programa el Cuadro Alejandro Flores, formado por alumnos y ex-alumnos de la mencionada Escuela.

CENTRO ROYAL Y ADELANTO LOCAL DE LA POBLACION SAN EUGENIO.—La comisión de fiestas de este Centro prepara para el Viernes próximo, un baile de fantasía, en celebración de las Fiestas de la Primavera, el cual será amenizado por una buena orquesta.

CENTRO "JUVENIL MONTEL". —Con bastante éxito se verificó la matinée del Domingo, la que fué dirigida por la señorita Elena de la Cuadra. Hoy habrá un baile en honor del nuevo directorio del Centro.

PUBLICACIONES DE LA ASOCIACION DE CUADROS ARTISTICOS OBREROS DE CHILE

CENTRO ARTISTICO "PEDRO SIENNA".—Por haber asuntos de suma importancia que tratar sobre las incidencias habidas en la Asociación, cita para hoy, a las 8 1\|2, en Santa Rosa N.o 589, casita 4.

Este Centro, próximamente efectuará una gran velada en beneficio del socio señor Ernesto Castro, que se encuentra gravemente enfermo, para lo cual prestará su concurso los más destacados aficionados de la capital.

CENTRO ARTISTICO "ESTUDIO Y PROGRESO".—Con todo entusiasmo trabaja la comisión de fiestas de este entro en preparar el programa de celebración del 3.er aniversario social; para este objeto se nos encarga citar para hoy a las siuientes personas, señores: M. Albornoz, M. Escobedo, David Celis, Luis A. Lara, señora Vitalia González y demás miembros del conjunto artístico de este Centro, como también al profesor de la Estudiantina, señor Andrés Coppia.

Hoy, a las 10 P. M. se hará el escrutinio de la elección del nuevo Directorio, en consecuencia, hoy es el último día de votación.

CUADRO ARTISTICO ALEJANDRO FLORES.—Cítase a los componentes de este conpunto para hoy, a las 9 P. M., a ensayo. Se encarece la asistencia a los que tomen parte en la velada que se llevará a efecto el Jueves 11 en la Escuela Federico Errázuriz; especialmente a los señores: M. Prieto, R. Fredes, R. Torres, V. Vargas, F. Contreras, Luis Navia y Ramón Vargas y las señoritas Serena Fredes y Laura Navia, en el local de costumbre.

CENTRO CULTURAL ARTISTICO "ARTURO ALESSANDRI P."— Se nos encarga citar para hoy(a Se nos encarga citar para hoy, a neral ordinaria.

Se encarece la asistencia y puntualidad en la hora por haber asuntos de suma importancia que tratar y que requieren un pronto despacho.

Mañana, a la misma hora se ha citado a ensayo general.

EL TRABAJO EN LAS PANADERIAS

LO QUE DICE EL SECRETARIO DE ACTAS RESPECTO A LA CAMPAÑA PRO ABOLICION DEL TRABAJO NOCTURNO

Se nos ha enviado para su publicación una nota del secretario de actas del Comité Pro Abolición del Trabajo Nocturno en las Panaderías, señor Abraham Cortés, en la que deplora la falta de cooperación de la I. Municipalidad de Santiago, y especialmente de las de provincias, en la campaña en que está empeñado el gremio de panaderos de todo Chile.

Al efecto, dice "que el trabajo nocturno es atentatorio a la vida del obrero, la degeneración de la familia y debilidad de la raza, causas que han sido confirmadas por la ciencia médica de todo el mundo."

Además, expone que el gremio de panaderos de todo el país se encuentra agitado en medio de la desesperación más absoluta, exigiendo de las autoridades que prohiban a los industriales del pan, la elaboración nocturna de este artículo.

ACUERDOS SOCIALES

UNION DE LOS TIPOGRAFOS.— Ecos de los funerales de un socio.— La sesión de directorio del próximo Domingo.—(Versión oficial).—Ya el gremio está impuesto de las proporciones que tuvieron los funerales del señor Abelardo Gost Soto, fallecido el Domingo último.

La mesa directiva a nombre de la Sociedad le es grato hacer públicos sus agradecimientos a la Federación de Obreros de Imprenta por la participación que tuvo en ellos, como a los personales que se hicieron representar, tales como Selecta, Fénix, Cisneros, La Nacional, Casa Amarillo, Ministerio de Guerra, Estado Mayor, Lagunas, Artes y Letras, Universo, La Ilustración, "La Nación", "Los Tiempos" y otros talleres.

Iguales agradecimientos vayan hasta las sociedades amigas que se hicieron presentes en el sepelio, como asimismo al Centro de Estudios Atenas.

La familia del señor Gost manifiesta por medio de la secretaría su reconocimiento a todas las personas que concurrieron a los funerales de su apreciado deudo, y agradecen sinceramente las condolencias recibidas.

—El cuerpo directivo sesionará el próximo Domingo, a la hora establecida. Entre los asuntos por tratar figuran: petición de algunos socios disidentes de que se les permita desistirse de la demanda entablada contra a institución; resolver algunas solicitudes de ex-socios que desean volver al seno de la Sociedad; presentación de nuevos socios; patrocinar la idea del personal de la Imprenta La Ilustración que desea llevar a cabo un beneficio a favor de la familia del conocido tipógrafo Eliseo Ubilla, que falleció el mes próximo pasado; renuncia del director señor Hernández, que se fué a Talca.

—Se avisa a los asociados que la presidencia de la comisión de sanidad, ha pasado a ser desempeñada por la directora, señorita Ana Julia Salcedo, domiciliada en Serrano 515, quedando el señor Naranjo formando parte de la comisión y atiende en su domicilio, Nataniel 1342.

BOLSA DEL TRABAJO DE LOS SINDICATOS CATOLICOS.— Bandera 657.—Necesitamos, en esta oficina los siguientes operarios y empleados, para trabajos y colocaciones inmediatas:

6 maestros carpinteros mueblistas, competentes, para trabajos a trato o a días; 2 carpinteros de enmaderación; 3 maestros albañiles, con herramientas; 4 maestros pintores; 2 tapiceros; 2 mozos de comedor, para casas particulares; 1 mozo para aseo y mandados; 6 cocineras, con buenos sueldos, para casas particulares, que sean solas, puertas adentro y sepan su oficio; 1 maquinista competente para máquinas elaboradoras de maderas; 1 inquilino para un fundo, en muy buenas condiciones; 1 jardinero para fuera de Santiago; 1 matrimonio para cuidar una quinta, cerca de Santiago; 8 trabajadores al día, sueldos de 6 a 7 pesos diarios, para un edificio en construcción; 1 carpintero, para arreglo de unas puertas y bisagras; 4 empleadas, para las piezas, casas particulares; 2 niñeras, jóvenes, puertas adentro, casas particulares, con buenos sueldos y buen trato; 2 niños aprendices de cerrajeros, para una fábrica de envases, jornal de 3 a 3.50 diario.

Los sindicalistas e inscriptos en esta oficina, deben presentarse de 2 a 7 P. M. a retirar su tarjeta de presentación.

Los que deseen inscribirse pueden hacerlo a la misma hora, todos los días, exigiéndose solamente buenas recomendaciones de competencia, seriedad y honradez.

PINTORES I. W. W. — La importante reunión del Domingo. — Con buena asistencia de pintores, celebró asamblea el Domingo pasado este organismo, abriéndose una extensa discusión acerca del punto de la convocatoria.

Se arribó a los siguientes acuerdos:

Llevar a efecto una concentración de pintores el Sábado 13, en el personal Pino, Alameda esquina de Unión Americana, y de ahí efectuar un desfile hacia varias obras, para propagar la organización, acto que se efectuará a las 11 de la mañana, con el estandarte. Además, la semana entrante se dará una conferencia al gremio.

CENTRO POLICIAL "BERNARDO GOMEZ SOLAR".—Se pone en conocimiento de los socios que las clases de esgrima a cargo del director señor Francisco Bustamante, son enteramente gratis y funcionan en el local social los Martes, Miércoles y Jueves, de 8.30 a 9.30 P. M.

CONJUNTO TEATRAL ARGENTINA.—Se nos encarga citar a sesión ordinaria para hoy, a las 8.30 P. M. en la secretaría, Arturo Prat N.o 1686, y hacer presente a los interesados que están abiertos los registros, y pueden pasar a asociarse quienes lo deseen.

OFICINA SOCIAL DEL TRABAJO.—Servicio de colocaciones (San Pablo 1384).—En esta oficina se ha inscrito el siguiente personal que desea ocuparse: 3 cocineras con cama afuera; dos personas, madre e hija, para la cocina y niñera; dos chauffeurs para el servicio público; un mozo, un cocinero para hotel, etc., etc.

La semana pasada esta oficina colocó en el comercio, la industria y en casas particulares a treinta y cuarto personas.

La oficina está instalada en San Pablo 1384, frente a la Prefectura.

COMISION DE EDUCACION DE LA I. W. W. — Se pone en conocimiento de los trabajadores y personas amantes del estudio, que Universidad Popular Lastarria dará semanalmente tres clases: Lunes, Miércoles y Viernes.

Local: Nataniel 1057. Hora: 8.30 P. M. Entrada libre.

FEDERACION OBRERA FERROVIARIA DE CHILE. — Consejo Federal de Santiago. — Este Consejo cita a asamblea general de federados, para hoy, a las 6 P. M. Se encarece la asistencia, porque se tratarán asuntos de importancia: entre otros, el nombramiento de la comisión de sanidad, se dará cuenta del resultado de las diversas gestiones ante la Dirección General y otros puntos de interés para los ferroviarios.

CITACIONES

Orfeón Chileno Ismael Parraguez.— Esta tarde hasta el Jueves inclusive, se reunirán los socios del ordeón para ensayar los coros bufos, de 6 a 7 y media P. M., en Bandera N.o 848, oficina 11.

Cuadro Artístico Vital Aza. — Para hoy a las 8 y media a todo el Conjunto, al teatro Liga del Trabajo, para hacer el reparto de la obra del señor Ricardo 2.o Villagra, "Las Hijas del Abastero".

Mañana a la misma hora y en el mismo local, a reunión general de este Conjunto para elegir nuevo directorio.

Unión Local de los I. W. W. —Hoy a las 8 P. M., en Nataniel 1057, se efectuará una importante reunión de secretarios, de diversas organizaciones gremiales autónomas.

Sociedad Manuel Montt de Cocheros y Chauffeurs Particulares. — A junta general extraordinaria para hoy a las 9 P. M. Se sesionará con el número que asista por ser segunda citación.

Se previene que es para comprar de la compra de un bien raíz.

Conjunto Artístico La Unión Nacional. — A reunión general para hoy a las 8 P. M. y para mañana a la misma hora a ensayo de música.

Sociedad Sportiva de Socorros Mutuos 20 de Enero. — A junta de Directorio para hoy a las 9 P. M. en Bandera 657.

Federación de Sindicatos Blancos de Chile. — A todos los delegados y presidentes de los distintos sindicatos blancos, a la sesión de hoy a las 8 P. M. en Bandera 657.

Comité Político Electoral Independiente de los Obreros Tranviarios. — A junta general para hoy a las 9 P. M. a fin de tratar la cuenta de la comisión que hace los trabajos para las inscripciones electorales.

Sindicato Obrero de Fábrica de Espejos, Vidrieros y R. S. — A junta de Directorio para mañana a las 6 P. M.

Centro de Empapeladores Manuel Escalona. — Para hoy a las 8 y media a junta general en Eyzaguirre 245.

Centro Instructivo J. Edwards Bello. — A sesión para hoy a las 6 y media P. M. para tratar asuntos relacionados con la próxima fiesta.

Sociedad Mutual de Comerciantes. —Para hoy, a las 3 P. M., a sesión de directorio, con el objeto de tratar sobre importantes asuntos que se encuentran en tabla. Se encarece la asistencia.

Consejo I. de Construcción (Sección Pintores). — A asamblea extraordinaria para hoy, a las 6.30 P. M., para elegir secretario de actas.

Sociedad de S. M. Juan Miguel Dávila Baeza. — A junta general extraordinaria para el Viernes próximo, a las 9.30 A. M., en su local social. Tabla: renuncia y elección de directorio. Se encarece la asistencia y puntualidad en la hora.

Centro Santiago de la U. N. — A junta general para mañana a las 9 P. M., para tratar sobre la fecha en que se efectuará el sorteo y la próxima velada.

Centro de Tapiceros de Santiago. —Al directorio para hoy a las 9 de la noche.

Sociedad Unión de Peluqueros.— A junta general ordinaria para hoy, a las 9 P. M. Por ser segunda citación se sesionará con el número que asista.

Sociedad de Cobradores y Vendedores de S. M. El Porvenir. — A junta general para hoy a la hora de costumbre, para tratar de un proyecto presentado por el socio señor Quintanilla en beneficio de la institución.

Jabón Balsámico es el mejor

Carretelero

necesitamos para nuestro servicio exclusivo. Debe ser bien presentado y con antecedentes de primer orden.

CURPHEY y Cía. Ltda.

Santiago, Ahumada esquina Agustinas

Fábrica Nacional de Sillas "La Grand Rapid"

CALLE ANTOFAGASTA 2130, ENTRE Av. BEAUCHEF Y CLUB HIPICO

TRANVIAS PARQUE Y CLUB HIPICO :—: TELEFONO 133 (Parque) DIRECCION TELEGRAFICA "RAPID"

Esta Fábrica tiene sillas de todas clases, desde SESENTA PESOS DOCENA, hasta trescientos pesos.

No compre sillas sin visitar primero la EXPOSICION permanente que tiene la "Gran Rapid" en calle Antofagasta 2130 todos sus precios están fuera de toda competencia. Su variado surtido hace que nadie salga de la fábrica sin comprar. Sillas de doblar, para playas y biógrafo o circos, se hace a cinco pesos cada una, la mejor y más resistente en su género.

Esta Fábrica tiene depósito en Valparaíso, en calle 12 de Febrero N.o 54, donde vende a los mismos precios de Fábrica, recargando sólo el flete de Ferrocarril.

Estas sillas son de madera, de lingue y tapizadas en cuero o enjuncadas. Estos precios son puestos en Fábrica.

A provincias se mandan enjabadas recargando 12 pesos por docena.

Señor O. Pinochet L. — Calle Antofagasta 2130. — Sírvase mandarme, sin compromiso para mí, su catálogo de sillas.

NOMBRE

CIUDAD

CALLE

Todo pedido de provincia debe venir acompañado de su valor.

$ 80 docena

$ 130 docena

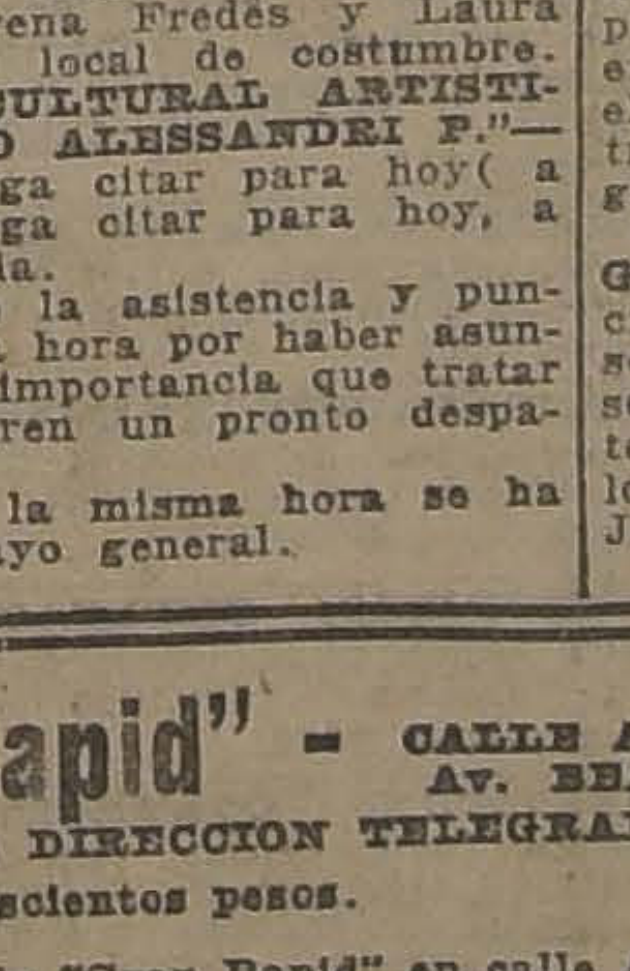

$ 110 docena

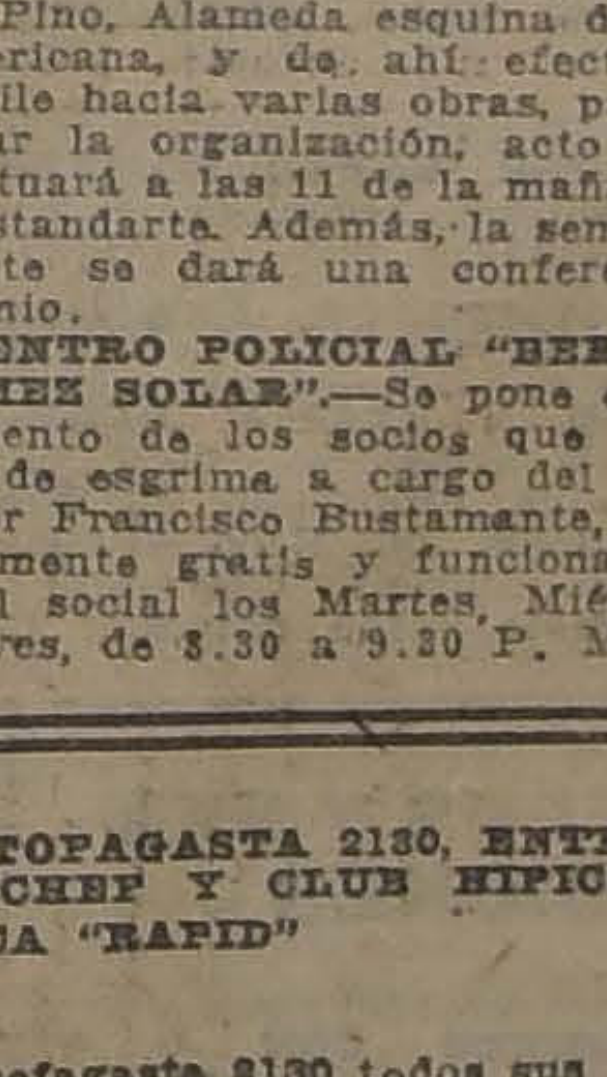

$ 140 docena

Estas sillas, puestas en el depósito de Valparaíso, valen veinte pesos más por docena.

CAJA DE RETIROS Y PREVISION SOCIAL DE LOS FERROCARRILES DEL ESTADO

ROSAS 1080

Las propuestas públicas que se solicitan para la edificación de treinta y dos casas de habitación en Santiago, se abrirán el día 25 del presente, a las 3 P. M., en las oficinas de la Dirección.

Las bases pueden consultarse en el Servicio de Propiedades de la Caja, de 1 a 7.

El día 25 del presente, a las 3 de la tarde, se abrirán las propuestas para la edificación en Santiago de 32 casas-habitación, que solicitaba la Caja para el día 10.

EN UNA FABRICA DE CALZADO

EL PERSONAL DE LA "THE AMERICAN SCHOE FACTORY" ABANDONA SUS LABORES

Los operarios de la Fábrica de Calzado "The American Shoe Factory", se encuentra en huelga desde el Lunes próximo pasado, debido a la expulsión de una de las operarias de dicho establecimiento, hecha por el técnico de la fábrica.

Con este motivo, en la tarde de ayer se presentó a nuestra Imprenta, una comisión de obreros presidida por el secretario general de la Federación de Obreros y Obreras en Calzado, la que vino a pedirnos que dejáramos constancia de su protesta, ante las resoluciones de dicho jefe.

FERROCARRILES DEL ESTADO

Se solicitan propuestas públicas para el 31 del presente mes por: tornillos de bronce, idem de fierro, golillas de fierro, clavos de alambre, alambre de fierro negro, idem de cobre vulcanizado forrado, cañería de fierro fundido, tubos de acero dulce, vidrios ojo de buey para lubricadores, chicharras, brocas salomónicas, acero con nervio y liso, fierro en planchas, roble del país, calendarios esfoliadores, pantallas fierro enlozado, zoquetes con llave, enchufes machos y hembras, lamparillas eléctricas y prensas marcadoras para boletos de pasajes.

Bases y antecedentes en la Secretaría del Departamento de Materiales y Almacenes Estación Alameda.

Santiago, Octubre 1.o de 1923.

Se solicitan propuestas públicas para el 13 de Octubre próximo por aceites, grasas, lubricantes, grafita, fierro ángulo y en planchas para calderos y por una pala a vapor.

Bases y antecedentes en la Secretaría del Departamento de Materiales y Almacenes en la Estación de Alameda.

Santiago, 16 de Julio de 1923

O-11

Solicítanse propuestas públicas por la obra de mano en trabajos de reparación de edificios.

Las propuestas se abrirán el 15 de Octubre, a las 3 de la tarde, en la Oficina de Edificios (Estación Alameda), donde pueden pedirse los antecedentes de 2 a 3, diariamente.

Santiago, 3 de Octubre de 1923.

O-11

FERROCARRILES DEL ESTADO — CHILE

Se pone en conocimiento del comercio que están listos para la venta en la secretaría del Departamento de Materiales y Almacenes en la Estación de Alameda, los grupos impresos correspondientes a los diversos materiales de consumo que necesita la Empresa para el año próximo y por los cuales se solicitarán en breve propuestas públicas.

Santiago, Octubre 3 de 1923.

O-10

AVISOS ECONOMICOS

"LA NACION" — Y — "LOS TIEMPOS"

Ponemos en conocimiento del público, que hemos instalado una Agencia de nuestro diario en

Vicuña Mackenna N.o 1

para la recepción de avisos económicos, suscriciones y venta de diarios.

Permanecerá abierta de 8 A. M. a 8 P. M.

AVICULTURA Y CULTIVOS

HUEVOS PARA INCUBAR RHODE- Island, Leghorns blanca y perdiz; Orpington leonada, Plymouth, vendo constantemente. San Martín 64. O-12

LLEGARON ALMACIGOS FLORES y hortalizar. Valenzuela, Mercado Central, interior, puerta Norte.

REALIZO UN LOTE DE GALLI- nas finas. Aldunate 1250. O-11

COMPRO ESPARRAGOS Y HUE- vos por mayor. San Ignacio 27, teléfono 3904.

¡OJO! GRAN OPORTUNIDAD: SO- lo por $ 11 docena, se vende huevos Rhode Island, de fertilidad garantida. Irarrázaval 3456 (Ñuñoa). 12-O.

AUTOMOVILES Y CARRUAJES

CARRETONES DE DOS RUEDAS, sin resortes, aperados, se compra. San Francisco 2291. O-12

VENDO DOS CARRETELAS, EN $ 750 y $ 550, 3 caballos de tiro sólo a bajo precio. Av. Matta 556. 20-O.

ESCUELA PRACTICA DE CHAUF- feurs mecánicos. Cursos rápidos, enseñanza por sus dueños, varias marcas. Vicuña Mackenna 448-456. D—26

AUTOMOVIL CHANDLER, RECIEN ajustado, certificado tener todas sus piezas en perfecto estado, pintura y gomas nuevas, véndese ocasión. Garage Cattoretti. 10-O

DE OCASION VENDO AUTO DE 7 asientos. Ejército 724. 10-O.

NEUMATICOS 33 x 4 SIN PESTA- ña en buen estado vendo. Santo Domingo 684. 10-O

GONDOLA BUICK VENDO, AC- tualmente en servicio Avenida Matta. O-10

ARRIENDO CASA MODERNA PE- queña, a propósito matrimonio extranjero; gas, luz eléctrica, baño, $ 300. Fontecilla 76. O-10

VENDO DOS CARRETONES ARE- neros, aperados, con tres caballos. Calle Eucaliptus 559. O—11

AUTO MAXWELL CINCO ASIEN- tos, máquina garantida, en buen estado, vendo a precio de gran ocasión por tener que ausentarme, urgente. Verlo: San Miguel 150. O—10

NEUMATICOS USADOS, DISTINTAS medidas y marcas, para Hudson, vendo de ocasión. Amunátegui 340. O 10

AUTO LOZIER, TURISMO, 6 CILIN- dros, 7 asientos, en muy buen estado, vendo. Amunátegui 340. O 10

AUTO TURISMO, 7 ASIENTOS, arriendo. Amunátegui 340. O 10

VENDO AUTO COUPE, POR VIA- je urgente. Libertad 281. 15-O.

VENDO COCHE DOS RUEDAS, cuatro asientos, aperado. Independencia 2029. 10-O.

VENDO CHASSIS FORD, FACILI-

AUTO LIMOUSIN NUEVO O CON poco uso compro al contado, casilla 1043. 10-O

FORD, TURISMO PERFECTO ES- tado vendo. Tratarq y verlo, Aldunate 816. 10-O.

FORD CON MAGNETO GARAN- tido, vendo contado o facilidades con garantías. San Pablo 1259. 10-O.

GONDOLAS, CASA 3 PIEZAS Y local para cuatro góndolas, se arrienda para el 1.º de Noviembre, cerca Matucana, en $ 200. Torreblanca 1055, entre Andes y Mapocho. O-10

COMPRO CARRETELA O FERRE- tería. Sotomayor 1271. O 10

VENDO CARRETON PANADERO, perfecto estado. Valparaíso 1040. O-10

COMPRO TUPI DE OCASION. SAN Francisco 627. O-10

$ 650 VENDO CARRETELA PER- fecto estado; $ 1,200 cochecito 2 ruedas, 3 asientos con rico caballo, otro. $ 680. Patricio Lynch 886. O-10

SE VENDE UN CARRETON LE- chero con reparto leche de fundo; pasar de 1 a 3 horas. Santo Domingo 4451. O-11

NECESITO ARRENDAR UN AUTO camión carga, días 12 y 14. Dirigirse casilla 4655 o Bascuñán 1090.

780, VENDO FLAMANTE BREACK 4 ruedas, con arneses. Joaquín Pérez 4661. O-13

AMORTIGUADORES "HARTFORD" precio de gran ocasión, ofrecen. Edificio Ariztía, 4.o piso, oficina 18. O—12

6,000 FLAMANTE HUPMOBILE recién pintado, partida automática, rueda repuesto, absolutamente garantido, y Dodge flamante en 6,500. Tratar: Serrano 398, casilla 631. O—11

COMPRO AUTO FORD SPORT O turismo, en muy buen estado. Pago al contado. Amunátegui 355, de 8 a 9 A. M. O 11

AUTOMOVIL SIETE ASIENTOS, flamante, vendo urgentemente de ocasión. Doce Febrero 27.

MOTOCICLETA CLEVELAND, 4 meses de uso, garantida, véndese por viaje. Tratar: de 12 a 3 P. M., Santa Elena 1345. O 12

VENDESE CARROCERIA HUD- son turismo, ocasión. Brasil 227.

VENDESE CARROCERIA WILTON de sport. Brasil 227.

650 VENDO CARRETELA PER- fecto estado; 1,200 cochecito dos ruedas 7 asientos, con rico caballo, otro 680. Patricio Lynch 886. O-11

BUENA CARRETELA VENDO DE ocasión con o sin caballo de tiro solo. Verla: Chiloé 1127.

BUEN VICTORIA VENDO, VERLO, Lord Cochrane 1250. Tratar: Avenida Matta 1460. O-11

VENDO AUTOMOVIL "DODGE", Sport, Roster, perfectísimo estado, herramientas, repuestos; partida automática, motor garantizado. Brasil 79. O-13

VENDO AUTOMOVIL SPORT Max- well, rico motor. San Pablo 3236. 12-O.

VENDO CHASSIS FORD FLAMAN- te, motor, forros nuevos. San Pablo 3236. 14-O.

CARRETELA NUEVA, EJE IMPOR- tado, auto camión, véndese. Sar'a 2853. 10-O.

ESPLENDIDO CAMION FORD, AC- tualmente en servicio, vendo. Seminario 340. 13-O.

CARROCERIA FIRME PARA AU- tobús Ford o coche reparto véndese de ocasión $ 500. Garage Cerda. — Teatinos 777. 11-O.

CAMBIO FORD POR SITIO, PAGO diferencia, por carta Santo Domingo 2203. 11-O.

REALIZO DOS HARLEY DAVID- son y un riquísimo Ford Sport a toda prueba. Gálvez 735. 11—O.

VICTORIA FLAMANTE VENDO.

ARRIENDOS (Necesitan)

ECESITASE EN ARRIENDO DOS ses temporada de Verano, 15 de ero a 15 de Marzo, una quinta en Macul, hasta la tercera cuadra, s nc, cerca plaza Ñuñoa; de 5 a 6 rmitorios, salón, comedor y piezas servicio. Dirigirse a Casilla 7512. Oct.-11

OCAL APROPIADO ESTABLO. rreo Central. Lecaros. 11-O.

ATRIMONIO EXTRANJERO, SIN ños, desea departamento asoleae independiente. Ofertas a Gay 52. 11-O.

300 A $ 600 NECESITO ARRENr casa para llenar numerosos pelos de buenos clientes. — Jorge so B. Huérfanos 1223, oficina 19.

ECESITO ARRENDAR CASA ANgua, barrio Sur, Lira a Nataniel, sta cuatro cuadras Alameda; hago ejoras y contrato. Santa Rosa 364. O 13

ECESITO CASITA CINCO PIEs, patio, dependencias, calles Rielme, Morandé, Santo Domingo, ma. Dirijanse, Bandera 725.

ARRIENDOS (Ofrecen)

10C OFICINA GRANDE, DIVISIr. dos, balcones calle, elegante. stituto Mercantil. Estado 239. 12-O.

RRIENDASE DOS PIEZAS CASA milia. Buenos Aires 270. O-13

5 CASAS 4 PIEZAS, SERVICIO, ntrales. Rosas 2203. 16-O

SEMANAL, CASITAS EMPAPEdas, entabladas. Santa Rosa 1865. 16-O

RRIENDASE PIEZAS GUARDAR uebles. —Castro 107. 13-O

50 DEPARTAMENTO BALMACE 717. 9-O

RRIENDO LOCAL GRANDE PA industria. Maturana 646. O-9

IEZA INDEPENDIENTE ARRIENse. Delicias 273. O—9

RRIENDO BUEN DEPARTAMENindependiente, en bajos. Av. La z 427. O-10

300 ARRIENDASE CASA Cómoda. reire 644. Tratar: Carmen 175. 11-O

RRIENDO PIEZAS. BARROSO 83. O-18

ABITACIONES CENTRALES. 21 ayo 843. O-10

0 PESOS RRIENDO CASA EN BAs, moderna, 7 habitaciones, hall, tio, dependencias. Delicias 227-C. ratar: Agustinas 1252. O-14

80 OFICINA GRANDE, ELEGAN luz eléctrica. Instituto Mercan Estado 239. 12-O

RRIENDASE ALTOS ALAMEDA; is piezas, cuatro de servicio; 500 sos. Tratar: Arturo Prat 243. O-10

70 ARRIENDO A MATRIMONIO lo o personas serias, un departamento independiente, balcones a calle, a una cuadra de Matucana. Andes 3407. O-10

RRIENDO COMODA CASITA MAtrimonio sin niños, 280 pesos. San idro 221. Tratar: Tarapacá 616. O—10

RRIENDO DOS ESPLENDIDAS sas bajo, con nueve piezas habición; altos diez piezas, gran san decorado moderno, fuera de to servicio. Riquelme 844. O—10

RRIENDANSE DOS OFICINAS ntrales, primer piso. Estado 63, mprenta Universitaria. O—10

RRIENDASE PARA ALMACEN. de Julio 159. O-11

RRIENDASE CHALET, VENTAs de Quintero. Tratar: Carmen 9. O-11

IEZAS CON O SIN MUEBLES frezco arrendar. Serrano 134. O—10

RRIENDO CASA, SAZIE 2498. laves 2504. 11-O.

400 BAJOS, SIETE PIEZAS, BA gran hall, servicio, electricidad, s, extenso patio. Serrano 130. ratar: avenida Infante 1880, al do Escuela Caballería. 10-O.

RRIENDASE DEPARTAMENTO 2 ezas personas honorables. Santa ena 1339. 10-O.

ARRIENDO PIEZA LUZ. AMUtegui 838. 10-O.

E ARRIENDO DEPARTAMENTO 2 salas y una pieza grandes. Tra: San Diego 420. 10-O

RRIENDO LOCAL CON DOS ezas Andes 2603. 10-O

OCAL Y HABITACION, ARRIENse. Rosas 3005. 10-O

N 350 ARRIENDO CASA MODERy confortable. Av. Concepción o 26, esquina Providencia. 11-O

ABITACIONES OFREZCO. Puen 562 10-O

RRIENDO CASA ALTOS, EYZAirre 1234. 11-O

ENDO, ARRIENDO TRAJES FANsía. Eleuterio Ramírez 1066. 10-O

RRIENDO ESQUINA, LIRA 1696. O-11

RRIENDO PIEZA BALCON CA casa familia. Jofré 502, esqui Maestranza. 10-O

160, CHACABUCO 1256, LOCAL ra negocio y habitación. 10-O

E ARRIENDA CASA, EJERCITO 32 Doce habitaciones; gran hall, gundo patio, con toda clase dependencias. Garage y anexos para s autos; $ 1,000 sin garage, $ 1,100 n garage. Tratar en los altos. O-12

NA O DOS PIEZAS CON O SIN uebles, arriendo personas sin nis. Delicias 3982. O-14

CREDITADAS OFICINAS PARA ntistas, médicos; arriéndase en alparaíso. Plaza Echaurren 53. O-14

RRIENDO PIEZA AMOBLADA. anta Rosa 87.

PICINA CENTRAL, ARRIENDO n teléfono Moneda 1037. 11-O.

RRIENDO CASA ASEADA, 6 piezas, cocina; se prefiere extranjeros. ranklin 722.

EPARTAMENTO ESPLENDIDA sta, tres piezas, cocina, Miraflores 0, altos.

RRIENDO ESQUINA CON ESnteria, bodega y casa habitación. olores esquina Tacna. — M. Luzcoro. 14-O.

430 ARRIENDASE LA MAGNIca casa bajos, central. Serrano 3. 11-O.

RRIENDO BARATO COMODA sa, diez piezas. Serrano 341. 12-O.

325 MENSUALES, SAN PABLO, uy central, entre Morandé y Teatinos, almacén y tres piezas, dos patios, luz eléctrica, todo servicio. ratar: Bandera 686, de 1 a 3 P. M. O—11

110 MENSUALES, SAN PABLO ntre Morandé y Teatinos, cité, luz léctrica, todo servicio. Tratar: andera 686, de 1 a 3 P. M. O—11

400, 600, 800 Y 1,000 ARRENDAnos buenos locales pleno centro. asaje Matte 40. O—11

RRIENDANSE LOS ALTOS DE a casa Huérfanos 1372, cerca de munátegui, apropiados para oficias de profesionales o residencia de atrimonio sol

500 ARRIENDASE CASA ALTOS ida. Alameda 3959. O—11

$ 180 SE ARRIENDA CASA CAL y ladrillo, cinco piezas, extenso sitio, electricidad y agua potable. Avenida Los Aromos 609-619. Llaves 690, Población Quidora. 12-O

ARRIENDO DOS PIEZAS BALCON a la calle. Dmínica 290. 11-O

ARRIENDO PIEZA O DEPARTAmento balcón calle. Santa Rosa 203. 11-O

ARRIENDO CASA QUINTA APROpiada sastre, modista, matrona, crianza aves. Coquimbo 763. O-11

ARRIENDASE DEPARTAMENTO. San Pablo 2549. O-10

$ 350 SANTO DOMINGO 2253, ESpléndidos altos, a familia sin niños. Tratar: Delicias 2716. O-11

SE ARRIENDA UN DEPARTAMENto. Avenida Francia 1232. O-12

$ 450 ARRIENDO CASA ALTOS, dos cuadras Alameda, 9 grandes piezas habitación, dependencias, galería. Entregable 1.o Noviembre. Sazié 2350. O-12

ARRIENDO BOXES. HERRERA 260. 10-O.

$ 400 ARRIENDASE EN DIEZ DE Julio 833, cómoda casa en bajos, recién terminada, consta de: vestíbulo, hall, siete piezas, patio, toilette y dependencias. Luz eléctrica. Tratar Morandé 147. Lazaeta. 11-O.

GRAN ALMACEN ESQUINA, CON casa y varias casas elegantes, 6 a 10 piezas, hall, luz eléctrica, antes Avenida Matta, en Cóchrane esquina Aconcagua, arriendo baratas. 11-O.

150 ARRIENDO COMODA CASA ALtos, 5 piezas y anexos, recién refaccionada. Esperanza N.o 223. Llaves en el 227. Tratar, Bandera 439. 11-O.

SE ARRIENDA UNA PIEZA CON luz. San Diego 227. 12-O.

ARRIENDASE PIEZA A SEÑORA sola en casa particular. Santa Rosa 539. 11-O.

ARRIENDASE CASA REGULAR FAmilia, preferida extranjera. España 778.

ARRIENDO DOS PIEZAS CON O sin muebles. San Pablo 1334.

ARRIENDASE LINDO DEPARTAmento. Maruri 378. 11—O

CASA VIEJA PARA INDUSTRIA arriendo. Tratar Luis Beltrán esq. Rengo.

$ 18 MENSUALES. PIEZAS GRANdes, patios, agua, luz, carros a la puerta. San Pablo 4701. 15—O

ESQUINA CASA QUINTA. ARRIENdase. Carmen 1451.

SE ARRIENDA DEPARTAMENTO tres piezas en casa particular. San Alfonso 1460. O 10

ARRIENDASE LINDAS PIEZAS con luz, $ 45. Cueto 747. O 11

BUEN ALMACEN CON HABITAción en las puertas de cuatro citées, se arrienda. Chiloé 1740. O—11

ARRIENDASE PIEZA PARA MAtrimonio o joven. Marcoleta 414. O—11

480 ARRIENDO CASA HUERFAnos 2260, media cuadra Plaza Brasil. Tratar: Huérfanos 1247. O—12

ARRENDAMOS REGIA CASA EN Delicias, parte alta. Bajos con diez habitaciones decoradas y parquet. Gran hall, jardines, toda comodidad. Canon $ 750. Agustinas 1125.

ARRENDAMOS LINDOS CHALETS en Providencia y Ñuñoa, desde $ 300 a $ 600. Agustinas 1125.

ARRENDAMOS EN MONEDA, CENtral, gran casa de un piso, espaciosas habitaciones, gran hall, dos patios, parrón. Construcción elegante. Canon $ 800. Agustinas 1125. — Luis Silva Cortés y José Luis Silva.

ARRENDAMOS LINDA CASA EN calle Agustinas, muy central, toda comodidad, elegante, pieza toilette, decorados, etc. Canon $ 550. Agustinas 1125.

ARRENDAMOS EN PADURA, PROxima a Alameda, casa de cal y ladrillo, moderna, bonita, cuatro piezas grandes, dependencias, patio embaldosado, nueva. Canon $ 190. Agustinas 1125.

$ 750 SAN MARTIN, ESPLENDIDA casa habitación, numerosos dormitorios, todos a la calle, hall, salones, comedor, patio, recién refaccionada y muy asoleada, se arrienda. — Jorge Laso B., Huérfanos 1223, oficina 19. De 9 a 11 y de 3 a 5.

$ 270 MOSQUETO, ESPLENDIDO departamento independiente, 5 habitaciones, hall, dependencias, patio. — Jorge Laso B., Huérfanos 1223, oficina 19. De 9 a 11 y de 3 a 5.

$ 50 DEPARTAMENTO. BALMACEda 717. O 11

200 ARRIENDO AMPLIA ESQUINA para negocio, Lillo con Río Janeiro. —César Herrera, Bandera 140, oficina 6.

35 Y 30 ARRIENDO PIEZAS. ROSArio 906. O 11

100 ARRIENDO DEPARTAMENTO calle. Esperanza 859. O 11

$ 250 ARRIENDO ESPLENDIDO almacén con casa habitación. Brasil 712. 11-O

$ 460 ARRIENDO CASA, LIRA 251. tres patios, once piezas y demás. 11-O

ACIONES Y BONOS

VENDO ACCIONES MINERAL ORO. Nueva Alaska. Maestranza 647. 10-O

ACCIONES: VENDO 200 BANCO Osorno y La Unión, a 150 pesos, y 600 Envases y Enlozados a 10 pesos. Bandera 84, oficina 25.

ALHAJAS

NOVIOS, ARGOLLAS ORO 18 a 14 quilates, ofrece Relojería Sportman 16 pesos par. San Diego 780. 21-De

JOYAS CON BRILLANTES, PERlas, solitarios, compro permanente, contado. Estado 56. 15-N.

ORO, PLATINO, PLATA AL PESO compro constantemente. Estado 56. Joyería. 15-N.

ANIMALES

DOS BONITAS YEGUAS DE TIRO y romana Fairbank vendo. Concepción 1940, carros Parque. O—12

2 POTRONES VENDO, AVENIDA Matta 1460. O-11

SE VENDE LINDA YEGÜITA FIna. Verla en la 5.a Comisaría. O-11

CABALLOS INUTILIZADOS, QUEbrados, compro, recojo domicilio. Salas 198. 12-O.

COMPRO PERRITO COLI DE DOS meses pura raza. Dirigirse, Santa Rosa 366. 11-O.

BOMBAS

9.a COMPAÑIA DE BOMBEROS. — Cito a la Compañía a reunión ordinaria para el Jueves 11 del presente a las 9.30 P. M. Tabla, informe comisión revisora de libros, reforma de reglamento, 2.a citación. — El secretario.

PRIMERA COMPAÑIA DE BOMBEROS "Santiago" Deber y Constancia.—Cito a la Compañía a reunión para el Jueves 11, a las 9 3|4 P. M. Tabla: admisión de voluntarios e informes de las comisiones revisoras de libros.—El secretario.

SEXTA CIA. DE BOMBEROS.— Reunión de compañía el Miércoles 10 del presente, a las 6 1|2 P. M. Informe comisión revisora, vigencia nuevo reglamento, admisión de voluntarios y dmás.—El secretario.

2.a Cía. DE BOMBEROS "ESMEralda".—Cítase a la compañía a academias teórica y práctica para el Jueves 11 del presente, a las 9.45 P. M. Uniforme de trabajo.—El ayudante.

COMPRA - VENTA VARIAS

LANA GRAN LIQUIDACION, A 39 pesos arroba. Curtiembre Angora.— Arturo Prat 189. Enero 1924

AMPOLLETAS SIRINS REALIZO veinte pesos docena. Teatinos 50. O-13

SUELERIA, CURTIEMBRE ANGOra. Betún "Essex" en frascos, excelente calidad. Suelas, cueros, pesos y medidas legítimas. Prat 189. 23-O-1923

COMPRO BOTELLAS CERVECEras. Eyzaguirre 1462. O-9

VENDESE LA INSTALACION Completa de una oficina comercial. Tratar Galería Alessandri 12 A. 9-O

$ 36 BARRIL CEMENTO HEMMOR vende. Lira 715. O-11

DISCOS ULTIMAS NOVEDADES, desde $ 4. Vendo. San Pablo 2215. 13-O

VENDO MIRBEB. COPIAPO 1425. O—10

TABACO FUERTE EN HOJA, POR grandes y pequeñas partidas, compro. Delicias 2828. 10-O

VENDO UNA PAILA DE COBRE, capacidad 400 litros, con descarga apropiada para jabonerías o dulcerías. Andes 3407. O-10

OCASION. DISFRAZ SEDA VENDO de Holandesa. Santa Filomena 156, de 11 a 3. Oct.-10

VENDO DE OCASION RICO BILLAR aperado, tres meses de uso. San Isidro 691. O—12

BILLAR COMPLETO VENDO. AVEnida La Paz 6. 10-O.

OCASION VENDO ESPLENDIDO calentador baño Humphrey niquelado. Unión Americana 563, interior 10. 10-O.

COMPRO MOLINO CHICO PARA hacer harinas. Puente 619. 10-O

VENDO BAR RESTAURANT, CON facilidades de pago. Delicias 3459. 13-O

COMERCIANTES: LLEGO GRAN remesa leña Talhuén; papas, 28.00 saco; maíz amarillo, 23.50 los 100 kilos; granza, 13.00; coke, precio fábrica, ofrece por grandes y pequeñas partidas. Bodega "Melipilla". San Diego 1276. Teléfono 237, Matadero. 10-O.

CARBURO EN PASTA, $ 0.15 EL kilo. Erasmo Escala 3096. O—13

VENDO ROMANA 500 KILOS, COcina gas, peso mostrador. Delicias 2390. O 10

SE VENDE UN JUEGO BOLAS marfil para billar; se compran de composición. Av. Portales 2653.

$ 120 VENDO COCINA A GAS. DOlores número 291.—M. Luson P. 14-O.

VENDO 500 KILOS DE CHICHArrones de 1.a clase. Delicias 127. 11-O.

PILAS ELECTRICAS PARA BAños de galvanoplastía, vendo. Picarte 236. 11-O.

COCINA A CARBON GRANDE para hotel, vidrieras, mesones, útiles para cocina compro de ocasión, contado. Calle Doctor Bruner N.o 679, próximo Argomedo.

VENDO VICTROLA VICTOR Y discos baratísimos. Carreras 415. O—15

VENDO BARATO ESTANTE GRANde. Cuevas 970.

VENDO UNA PARTIDA DE MANteca de primera. San Diego N.o 2256. 11-O

LEÑA POR MAYOR COMPRO. Vicuña Mackenna 303.

COMPRO TARROS GRASEROS, despuntes lata. Fábrica Botones Hispano Americana. San Diego 1431. O-13

VENDO GRASA FRESCA EN HOja, empellos de carnes por partidas diariamente a $ 1.50 el kilo.— Coquimbo 249. O-12

VENDO DE OCASION ARMAZON con vidriera. Tratar: Dolores 302. O-12

LLEGO CARBON DE ESPINO. Herrera 260. 10-O.

SACOS VACIOS CEMENTEROS Y sunchos, vendo. Seminario 340. 11-O.

TARTARO, COMPRO GRANDES Y pequeñas partidas. Ibáñez 240. Casilla 2702. Santiago. 14-O.

COCINA CHICA FLAMANTE VENdo de ocasión. Alonso Ovalle 925.

COCINA ECONOMICA DE OCASION vendo, perfecto estado. Bandera 868. 11-O.

CAJA MALETA CUERO, $ 15; DOS chicas, 12; estufa, 10. Chacabuco 654.

VICTROLA BUENAS VOCES VENdo con discos, 350 pesos. San Francisco 13.

BANDERAS DE 4 METROS, UNA chilena y otra española, vendo barato. Erasmo Escala 2967. O 10

COCHECITO GUAGUA COMPRO. Unión Americana 55. O 11

TAMBORES DE FIERRO, DE 200 litros, compro. San Pablo 3009. O 10

COMPRA - VENTA NEGOCIOS

VENDESE RESTAURANT, CASA cena 2.a Categoría, libre todo gravamen. San Pablo 2384. 12-O

VENDESE NEGOCIO DE ABARROtes en inmejorable posesión con muy buena clientela, con contrato por 3 años y tiene local para bodega. — Gálvez 1110, esquina Avenida Matta. 10-O

LAVANDERIA CON MUY BUENA clientela vendo por no poder atender. la. Vergara 707 12-O

VENDO LAVANDERIA. DELICIAS 1369. O—10

ESPLENDIDO NEGOCIO. VENDESE góndola Ford 7,500, casi sin uso. Garage San Cristóbal, Almirante Barroso 60. Verla: de 2 a 4. O—10

VENDO TALLER MECANICO, buena clientela. San Diego 93. O-10

NEGOCIO ABARROTES, VENTA 8 mil pesos mensuales, vendo. Tratar: Loreto 104. O—11

VENDO PELUQUERIA. TRATAR: Eyzaguirre 725. 11-O

OCASION: VENDO NEGOCIO ABArrotes. Barrio populoso. Victoria 822. 10-O.

VENDO CARNICERIA O TRASPAso llave, gran esquina con contrato. Diez de Julio esq. Carmen. 11-O.

VENDO NEGOCIO ABARROTES, poco capital, entre dos conventillos, arriendo barato. Bascuñán 1247. 10-O

HABIENDO COMPRADO A LA SEñora Julia Ortiz viuda de Arné, su negocio de Almacén en Víctor Manuel 1602, no respondo por ninguna cuenta pasado tres días. 8 Octubre 1923.—Agustín Hernández. O-11

SE VENDE UN NEGOCIO DE ALmacén, a puerta cité. San Francisco 626. O-12

COMPRO O ARRIENDO TALLER de herrería mecánica, en provincias zona agrícola. Dirigirse por carta o personalmente a A. E.—San Ignacio 247. O-14

VENDO NEGOCIO. CAMILO HENríquez 553. O-12

SE VENDE UNA CARBONERIA. Dardignac 417. 12-O.

ALMACEN DE ABARROTES POCO capital, esquina con contrato, barrio populoso, vendo por no poderlo atender. Santa Elena número 1499. 11-O.

POR VIAJE VENDESE TALLER relojería y joyería. Tratar: San Alfonso 48. 11-O.

SE VENDE UNA LAVANDERIA, instalada con buena clientela, en Dardignac esquina Constitución, N.º 80.

FABRICA DE ESTUCHES PARA joyas, véndese; buena clientela. M. Rodríguez 117. O—11

APROVECHEN. VENDO ANTIGUA fotografía 21 de Mayo 557. O—11

VENDESE ACREDITADO NEGOcio específicos y productos tocador. Inmediato Plaza Armas. Casilla 3245. O—11

HOTEL 20 AÑOS ESTABLECIDO, próximo Estación Central, con 23 piezas amobladas, véndese. Informes: Delicias 2820. O—11

PANADERIA ALREDEDOR SANtiago véndese, excelente negocio. Tratar: Condell 1654. O—12

VENDO CARNICERIA. SAN Francisco 590. O—11

MAGNIFICO NEGOCIO DE MEnestras, poco capital, en buena situación, vendo. Sargento Aldea esquina Huemul. O—11

VENDO NEGOCITO VERDURAS, poco capital. Franklin 1377. O 12

PELUQUERIA CON CLIENTELA vendo muy barata. San Francisco 1607.

PELUQUERIA VENDO. AVENIDA Matta 779. O-11

VENDO VERULERIA. FRUTERIA, con derecho buen local. Avenida Matta 1387.

VENDO PENSION BAR LA MITAD de su valor por no poder atenderlo. Avenida Matta 1127. O-11

PELUQUERIA VENDO CON CLIENtela. San Diego 1324.

VENDO BAR-RESTAURANT LADO Estación Central, muy acreditado. Manuel Montt 2892. O-13

VENDO BAR RESTAURANT POR enfermedad del dueño, en $ 2,500, buen negocio. Mapocho 884. O-11

POR AUSENTARME VENDO NEgocio muy acreditado, bien ubicado, buenas ventas, poco capital. Tratar: Compañía 1038. O-11

POR URGENTE VIAJE VENDO 2,500 pesos pastelería, cigarrería, lustrín. Bandera 832.

ALMACENCITO SURTIDO, LOCAL préstase tener carretelas, vendo. Arturo Prat 1899. 12-O.

NEGOCIO ZAPATERIA, ACREDItado, calle San Diego, poco capital, véndese. Casilla 4711.

OCASION: VENDO NEGOCIO ABArrotes. Barrio populoso. Victoria 922. 11—O

DESPACHO VENDESE. CARMEN 1451.

TRASPASO ESPLENDIDO LOCAL para negocio. Maipú 6. Tratar: de 2 a 5. O 11

SE VENDE UNA FRUTERIA, VERdulería. Unión Americana 257. O 12

DIVERSOS

HOJAS GUILLETE, NAVAJAS Y tijeras, afílianse. Portal Fernández Concha, kiosco 9 1|2 26-O

DESEO SABER DE LA SEÑORA Mercedes Castillo, dirigirse a Ernesto Arriagada Castillo. Teatinos 96. 10-O

DISCOS VICTOR ESCOGIDOS, precios de ocasión, vende constantemente. San Antonio 49. O-10

DISCOS TODAS MARCAS COMPRA Delicias 1757. O-11

FABRICA DIENTES FINOS, $ 5; dentaduras, $ 50. Extracciones sin dolor, garantizadas. Tapaduras rápidas. Médico dentista, especialista. Rayos X. Catedral 1467. 13-O.

PRIMERA COMUNION: AZUCEnas y coronas, vendo precios módicos. Moneda 1610. 12-O.

IMPRENTA SAN PABLO, CUETO 747, Matucana 818. Tarjetas visita, $ 2.50 ciento, opalina; realiza cuadernos, libretas, blocks desde 30 centavos; carteles, $ 3 mil. O 11

VENDO Y ARRIENDO TRAJES DE disfraces elegantes. Sotomayor 872. O 10

ESCRITURA MAQUINA ENSEÑA metódica, rápidamente, Academia Ideal, Santo Domingo 849. O-11

ARAUCARIA, PALMA FENIX, 3 metros, vende. Merced 486. O-11

CITACION. SE CITA A COMUNEros en las aguas canal Población Cañas, Ñuñoa, a comparendo para el 31 de los corrientes, a las 3 P. M., por orden Tercer Juzgado, en conformidad art. 824 C. de P. C.—E. Guzmán, secretario.

CASA BERGES REALIZA MUSICA a precios más bajos en plaza. N 10

CASA BERGES, CALLE ARTURO Prat número 4, músicas, cuerdas, repuestos. N 10

CASA BERGES, VENDE DISCOS victrolas, pianos, cuerdas, instrumentos todas clases. N 10

BONITOS TRAJES DE COLOMBINA, para señoritas, vendo. Brasil 57.

$ 2.50 CIENTO TARJETAS VISITA extra. Imprenta Alemana, San Diego 810.

RELOJES FINOS, GRAMOFONOS, victrolas, composturas garantidas. Precios módicos. Rosas 1605 esquina Manuel Rodríguez. Veinte años práctica.

PELUQUEROS: NAVAJAS ARBOlito llegaron. Merced 247. O-11

VENDO CUATRO TRAJES DE fantasía. San Alfonso 1480. O-10

VENDO SERPENTINAS POR MAyor y menor. Brasil 4. O-10

PIERROT DE RASO, ELEGANTE, vendo ocasión. Independencia 1243. O-12

RICOS TRAJES, BATAS, SOMBREros finos señoras, señoritas. Realiza. Matucana 718. 12-O.

FONOLAS COMPONGO, ARREGLO domicilio. Salas 198. 12-O.

TRAJES DE FANTASIA DESDE $30. Modelos argentinos a $ 70. Se inaugura la exposición en San Diego 265. Casa de Ropa Blanca La Orquídea. Pierrot, Colombinas, locuras, payasos. Gran novedad; fina confección.

HOTELES Y PENSIONES

DEPARTAMENTO CON O SIN pensión. Arriendo pieza balcón independiente casa señora sola. Delicias 2450. 14 O.

PIEZA CALLE, OTRA CHICA pensión. Recibo pensionistas. Manuel Rodríguez 782. O—13

MUY CENTRAL OFRESCO LINDAS piezas o departamentos con pensión, Rosas 1519.

PASAJEROS, ENCONTRARAN SIEMpre piezas amobladas por días y meses, comida a la carta. San Diego 922 (altos). O 20

NO HAY CRISIS NI CARESTIA, el Hotel Hispano-Americano da 4 sabrosos platos de almuerzo o comida con café por $ 1.50; piezas bien amobladas por meses y días; doy pensión a domicilio. San Diego 142. O-16

CENTRALISIMO ARRIENDANSE piezas con pensión, días, meses. Catedral 1257. O-13

HOTEL BOHEME, SAN ANTONIO 52, ofrece piezas para viajeros y pasajeros: almuerzo o comida 4 platos abundantes, té o café, media botella de vino, $ 2 cubierto. Pensión mensual. $ 100. 18-O

ARRIENDO ELEGANTES PIEZAS amobladas con pensión. Lira 40. O-12

PASAJEROS DE PROVINCIAS SE reciben en casa de familia. Santa Rosa 60. O-31

ARRIENDASE PIEZAS CON pensión a matrimonio o jóvenes. Santa Rosa 60. O-31

MAGNIFICA PENSION. PIEZAS con sin muebles. San Diego 103. O—12

SAN DIEGO 79, UN PASO DEL centro, arrienda piezas con pensión. O—12

CASA HONORABLE SIN PENSIOnistas arrienda dos departamentos, amoblados, buena pensión para familia matrimonio. Lira 472. 10-O

CASA RESIDENCIAL, ESTADO 75. Regios dormitorios, buenos baños, para matrimonios, caballeros; excelente comida. O-10

BUEN DEPARTAMENTO, CON pensión. Lira 176. 10-O.

SE ARRIENDA UN DEPARTAMENto a matrimonio solo, prefiero extranjeros. San Martín 465. 11-O.

MAGNIFICA PIEZA BALCON, CAlle. Buena pensión. Casa familia respetable. Recoleta 756. 11-O.

ARRIENDO PIEZA A SEÑORA SOLA casa sin pensionistas. Bulnes 968. O 10

FAMILIA ARRIENDA PIEZAS, con pensión. Manuel Montt 2490. 10-O

OFREZCO PIEZAS CONFORTAbles a la calle, con y sin muebles y buena pensión a caballeros. Huérfanos 2281. 19-O.

ARRIENDASE PIEZAS CON PENsión. Nataniel 111.

RESTAURANT OSTENDE, AGUStinas 1126. Almuerzo cinco platos de excelente comida, postre, café y buen vino, $ 2.60. O—12

FAMILIA RESPETABLE ARRIENda pieza con pensión. Maestranza 340.

ARRIENDO DOS PIEZAS BALCON, con pensión, casa de matrimonio solo. Santo Domingo 1017.

PIEZA AMOBLADA CON O SIN pensión arriendo a personas honorables. San Francisco 221.

FAMILIA ARRIENDA BUEN DEpartamento con pensión. Recoleta 287. O-11

CON PENSION OFREZCO PIEZA a la calle, otras interiores, con sin muebles. Monjitas 342.

FAMILIA DA PENSION, PREFIEre matrimonio. Prat 306. O-12

CON PENSION ARRIENDO PIEZA. Libertad 10. O-10

CON PENSION ARRIENDO ESpléndidas piezas higiénicas, luz. García Reyes 80. O-10

FAMILIA ARRIENDA DOS PIEZAS independientes, con o sin pensión. Egaña 577. O-12

DEPARTAMENTO INDEPENDIENte con pensión casa sin pensionistas, 6 cuadras Plaza, San Pablo 1275.

FAMILIA OFRECE EXTENSA PIEza amoblada, con pensión matrimonio. San Pablo 1388, frente Plaza.

ESPLENDIDA PIEZA PENSION, electricidad, balcón calle. Bulnes 25. 11-O.

PIEZA CON PENSION, ARRIENDO Tarapacá 1019 al llegar a Prat. 11-O.

CENTRALISIMO, ARRIENDASE pieza, pensión meses, días personas honorables. San Antonio 768. 11-O.

CASA DE RESPETO ARRIENDA una, dos piezas con pensión. Lira 159. 12-O.

PIEZA CON BALCON, MUY BUEna comida. Santa Rosa 336. 11-O.

MATUCANA 6, SEGUNDO PISO, pieza amoblada con o sin pensión. O 10

FAMILIA RESPETO OFRECE PIEzas balcones, con pensión. Catedral 2429. O 14

INSTRUCCION

CURSOS PARTICULARES DE contabilidad general y superior, y taquigrafía, comenzarán funcionar presente semana Instituto Superior Comercio. Sólo se paga un derecho de matrícula. Número alumnos limitado. Pormenores e inscripciones: Amunátegui 126, 9 a 12 y 3 a 7. 15-Oct.

ENSEÑO 1.as LETRAS, PIANO, Teoría canto, labores. Plan Conservatorio. Aseguro éxito Madrid 811. 12-O

DOY CLASES DE ITALIANO, CONtabilidad, redacción, aritmética. Marino Ruffinatti C. Casilla 92-D. 10-O

¡¡VERDADEROS TAQUIGRAFOS!! ¡¡Excelentes mecanógrafos!! prepara Academia "Pitmann", Maule 1075. O—20

$ 15 MENSUALES TAQUIGRAFIA Seis meses. Instituto "Pinochet Le Brun". Huérfanos 1657. 19-O

ACADEMIA DE IDIOMAS Y COmercio "The Berlitz School", Ahumada 35 (altos). Preparamos exámenes universitarios, clases colectivas, individuales, en la Academia y a domicilio, diurnas y nocturnas, para caballeros y señoritas. O 10

CONTABILIDAD GENERAL Y SUperior y Taquigrafía en el Instituto Superior de Comercio. La próxima semana se inaugurarán cursos de estos ramos. Derecho de matrícula reducido. Enseñanza seria a cargo de profesores especialistas. Sólo quedan algunos lugares. Datos e inscripciones en Amunátegui 126 esquina Moneda, de 9 a 12 y de 2 a 7 P. M. 12-O.

3 MENSUALES, RAPIDA ENseñanza escritura máquina Underwood, otras; mecanografía, gratis Avenida Brasil 863. 13-O

$ 3 MENSUALES, RAPIDA ENSEñanza escritura máquina. Ricardo Santa Cruz 757. O-11

PREPARAMOS EXAMENES UNIversitarios y especiales. Numerosos certificados aprobación Universidad, Escuelas Militar y Naval, etc. Instituto Mercantil, fundado 1904. Estado 239.

ACADEMIA, CLASES, CURSOS INglés, exámenes, en especial Bachillerato. Central English College, Moneda 1015.

PREPARACION EXAMENES UNIversitarios cargo profesores Estado. Instituto Comercial, Agustinas 1060.

SEÑORITAS: EMPEZARON CLAses nuevo curso comercio. Matrícula abierta. Instituto Comercial, Agustinas 1060.

INSTITUTO COMERCIAL, AGUStinas 1060. Cursos rápidos. Contabilidad, taquigrafía, inglés, dactilografía.

JUDICIALES

POR RESOLUCION DEL 2.o JUZgado se ha concedido la posesión efectiva de doña Juana Alvarado Valenzuela, a don Floridor Rojas Espinosa y a don Justo Pastor Valladares Ovalle.—Setiembre 27 de 1923. O—12

REMATE JUDICIAL. — EL 19 DE Octubre próximo, a la 1 1|2 P. M. ante el señor Juez Letrado del 5.o Juzgado Civil, se rematarán los sitios números 49 50 y 53 de la Población Chuchunco, por mínimum de $ 60,000 al contado. Más bases [illegible] 5.o Juzgado, juicio de don Bonifacio Urzúa con don José León Schwartzmann, o en el estudio del abogado don Roberto de Petris, Galería Ales- [illegible] retario.

POR RESOLUCION DEL SEÑOR Juez del 2.o Juzgado Civil, el 17 del actual, a las 4 de la tarde, se procederá a inventariar solemnemente los bienes quedados fallecimiento doña Beatriz García. Cometióse la diligencia al secretario del juzgado, señor Darrigrandi 16-O

POR RESOLUCION DEL 2.o JUZgado Civil se ha concedido la posesión efectiva de don Teodoro Leible Gnire a doña Telésfora Pastor v. de Leible, a doña Blanca, Herminia, Leonie Consuelo, Juana, Rosa, Teodoro, Ruperto, y Enrique Leible Pastor. — Setiembre 24 de 1923. 14-O

HABIENDOSE EXTRAVIADO LA boleta de depósito a plazo del Banco Anglo Sud Americano Ltdo. número 29/38, de fecha 16 de Febrero de 1917, por $ 860.35, a la orden del señor Henri Abelé, queda nula y sin ningún valor, por haberse dado el correspondiente aviso al Banco. 11-O.

CONCURSO ESPECIAL DE ACREEdores hipotecarios, quiebra de don Alfredo León Baquedano.— Por resolución del señor Juez del 4.o Juzgado Civil, de fecha tres del presente, se ordenó formar concurso especial de acreedores hipotecarios, a las propiedades de la calle Agustinas 613-619 y San Diego 2083, por Franklin 1137. Se nombró síndico del concurso especial a don Agustín Barros J.—El Secretario. 13-O.

QUIEBRA HUMBERTO GALASSO.— En el cuaderno sobre proposiciones de convenio se ha dictado la siguiente resolución: "Santiago, Octubre 6 de 1923. — Vistos: Teniendo presente que a la junta de convenio concurrió la casi totalidad de los acreedores del fallido; que a don Javier María Silva no se le ha concedido poder especial para intervenir en este cuaderno, y que, en consecuencia, su voto no puede computarse y que la mayoría tanto de personas como de créditos que el artículo 671 del Código de Procedimiento Civil exige, ha prestado su aprobación al convenio, excluyendo a los acreedores privilegiados que se han abstenido de votar, se declara aprobado el convenio propuesto por don Humberto Galasso, a fs. 2, y que no ha lugar a la impugnación de fs. 11. — C. Valdovinos. — C. Covarrubias, Secretario". — El Secretario.

QUIEBRA BONFRATELLO.— POR auto de 3 del presente, el señor Juez de la causa ha recibido a prueba el incidente de honorario del Síndico, fijándose para la testimonial el 11 del presente, a la 1 1|2 P. M.—El Secretario. 10-O

QUIEBRA MENDIA.— CON FECHA 2 de Octubre se ha proveído lo siguiente: Convóquese a los acreedores que se hallan en el territorio de la República y al Defensor de Ausentes en representación de los que se encontraren fuera del país, a una junta que tendrá lugar el 30 del presente, a las 3 P. M., a fin de que deliberen sobre las proposiciones de convenio que se formulan en este escrito.—Humberto Trucco.— M. J. Lira, secretario. 11-O.

LIBROS Y ESTAMPILLAS

HISTORIA DE LA GUERRA DEL mundo, elegante edición en cinco tomos lujosamente empastados, vendo. Huérfanos 2483. 11-O

MUSICA INSTRUMENTADA PARA orquesta, desde $ 2.70 la pieza completa, buen surtido de bailes modernos, fantasías de ópera, etc. Lillo 314, de 10 a 12 A. M. O—12

COMPRO LIBROS, REVISTAS, EStampillas. San Diego 143. 12-O.

LIBROS TEOSOFICOS SE VENDEN a precios de costo en Huérfanos 1326, oficina 12, de 11 a 12 A. M. o por Correo, Casilla 226. 11-O

MAQUINARIAS

A DELICIAS 115 DIRIJASE cuando necesite vender comprar máquinas ocasión. 27-O

"LA LEGITIMA", MAQUINA DE coser, tejer anafes, cautines, sopletes a parafina y bencina, accesorios, agujas, repuestos, taller especial de composturas, refacciones, etc. Augusto Graf. San Diego 85. 14-Octubre

MAQUINAS: TALLER COMPOSTUras máquinas de coser. Hago reparaciones a precios reducidos, garantizando la buena y pronta ejecución en los trabajos. Tengo máquinas nuevas y usadas, accesorios y agujas para toda clase de máquinas de coser Avenida Brasil 17. 25-O

MAQUINAS ESCRIBIR. HUERFAnos 1057. O-28

CAJAS REGISTRADORAS, OCAsión. Huérfanos 1057. O-28

CAJAS REGISTRADORAS, COMposturas especialistas. Huérfanos 1057. O-28

MAQUINA UNDERWOOD ULTIMO modelo, ocasión, $ 600. Huérfanos 1057 O-28

CAJA REGISTRADORA, OCASION. Huérfanos 1057. O-28

ADLER MAQUINA ESCRIBIR OCAsión. Huérfanos 1057. O-28

MAQUINA DE ESCRIBIR ADLER. último modelo, casi nueva, $ 500. O-28

CALCULADORAS. HUERFANOS 1057. O-28

MAQUINA CORONA, OCASION. Huérfanos 1057. O-28

MUEBLES PARA OFICINA. HUERfanos 1057. O-28

ESCRITORIOS CORTINA ROBLE macizo Huérfanos 1057. O-28

WOODSTOCK, MAQUINA ESCRIbir ocasión. Huérfanos 1057. O-28

COMPOSTURAS MAQUINAS EScribir, calcular etc. Huérfanos 1057 O-28

MAQUINA SMITH CASI NUEVA, ocasión. Huérfanos 1057. O-28

CINTAS MAQUINA ESCRIBIR. Huérfanos 1057. O-28

CAJAS DE FONDOS. HUERFANOS 1057. O-28

COMPRO MAQUINA TEJER HILO y lana, usada. Puente 702. Botica. 11-O.

MOTOR A PARAFINA DE 6 HP., marca europea, vendo a prueba, Arturo Prat 1840. O-10

MAQUINA ESCRIBIR PERFECTO estado. Vendo ocasión. San Diego 248 O-12

COMPRO MAQUINA PARA HACER N.º 1865, casa 28.—M. Villarreal.

MAQUINA DE ESCRIBIR ROYAL, nueva, vende de ocasión. Av. Portales 2653. O-11

2 INCUBADORAS IMPORTADAS y una criadora, véndese ocasión. Moneda 655. 11-O.

MOTOR ELECTRICO 5 CABALLOS A. E. G., vendo Benavente 375.

PLANTA DE PERFORACION compuesta de: motor a petróleo de 80 H. P., compresora de aire, 12 perforadoras y afiladora de barrenos. Ofreecmos de gran ocasión. Woodbridge & Son. Edificio Ariztía, 4.o piso, oficina 18, casilla 3960. O—19

CHANCADORAS, MOLINOS, MESAS concentradoras, etc., ofrecen Woodbridge & Son. Edificio Ariztía, 4.o piso, oficina 18, casilla 3960. O—19

LA MEJOR CORREA DE LONA impregnada encontrará usted en Edificio Ariztía, 4.o piso, oficina 18. O—19

MOTORES A GAS POBRE, DE 20 A 120 H. P., ofrecemos. Casilla 3960. O—19

ALAMBIQUE MODERNO CON rectificador, capacidad 800 litros, vendo. Delicias 2215. O—11

VENDO MOTOR ELECTRICO ALEmán 1/4 HP. Rosas 3015. O 11

ROMANA 1,500 KILOS IMPORTAda, flamante vendo. San Pablo 1084.

DE OCASION VENDO FIERRO Techos, máquinas coser, herramientas mecánicas. San Diego 1216.

PRENSA MEDIO MERCURIO, prensas pedal, guillotinas, tipos, cajas, chivaletes, realizo. San Pablo 1157. 11-O.

VENDO MAQUINA ESCRI Diego 148.

MAQUINA 1|2 MERCU Leonardo, véndese. Rom

MATERIALES CONSTRUCCIO

PROVIDENCIA 1174, FABR puertas y ventanas, hace de trabajos de construcció paraciones de edificios nes comerciales.—R. 2.o

MOLDES SURTIDOS PA bos de cemento, compro 315.

TECHO ACANALADO NAC pesos plancha Bandera 74,

FIERRO GALVANIZADO PL cho, ofrece a precio ocasión 355.

PUERTA REJA FIERRO, jas vendo. Dominica 11

SE VENDEN TEJAS puertas y otros materiales San Diego esquina Victoria.

A LOS CONSTRUCTORES ños de casas encontrarán ventanas precios de ocasión Prat 1272.

OPORTUNIDAD: VENDO espléndida situación para actualmente arrendado con al sitio, se vende con facil pago. — Arauco 1180.

GALPON MADERA, REALI ced 486.

SILLAS PARA COMEDOR de comprar visite nuestro carte 236.

METAL DESPLEGADO PA tucos. Precios fuera comp Bandera 827.

PLANCHAS FIERRO LI gro y galvanizado, surtido to, precios bajos. Bandera

FIERRO ACANALADO GA zado, para techo, precios jos. Bandera 827.

FIERRO EN BARRAS, P sin competencia. Bandera Sack.

CALAMINA PARA MU todas dimensiones, realiz 827.

$ 7.60 PLANCHA FIERRO lado negro, para techo, 827, barraca fierro.

ALAMBRE NEGRO 1 kilo. Bandera 827, Teléfono

VENDO ZINC BLANCO. dencia 1010.

200 METROS CAÑERIA una pulgada, puertas, venta galuz, vendo. San Francisco

DEMOLICION: SE VENDE clase de materiales de con puertas, ventanas con rejas rro, maderas de todas clases sados completos y muchos teriales usados. Alameda

MEDICINA

JUAN SEGUEL, MASAJ practicante, titulado; esp parálisis, atrofias musculares turas, y aplico toda clase ciones. Hospital San Juan

GONORREAS NUEVAS, guas, impotencia, sífilis, prostáticas, en ambos sexos correos curación radical da en pocos días. Sistema propio, estudios especiales cas extranjeras. Atiendo provincias por correspondencia da consulta gratis. Facilidades pago. Diariamente, de 9 7 P. M., nocturna 8 a vos, de 9 a 12. San An Casilla 2756. Clínica y rio Médico Dr. J. Lefev

MASAJE MEDICO - ELE Francisco Lenti, estudios Especialidad enfermedades res, parálisis, reumatismo, gias, úlceras, tumores can del vientre. Consultas: de Araujo 827.

EXAMEN DE LA VISTA en el Almacén Optico, Ahum atendido por el especialista Rotter. Gran surtido de de anteojos y lentes a pre jísimos.

ALIMENTO "ESTRELLA" ial para niños, personas convalecientes, reconocido Fábrica Río Janeiro 397

IMPOTENTES, DEBILES, N ténicos. Cinturones eléctricos ron. Ahumada 248.

ENFERMOS: ESTOMAGO (dispepcia) Riñones, hígado, tinos, vejiga, etc. Sanan mente pocos días con té (Sabia continuación científ yerbas medicinales). Paquete únicamente: San Ignacio dalo a Casilla 5052.

¡ECONOMICE! DOCTOR rroel Fuenzalida, Cirujano Extracciones. Placas. Delicias

¿LE PICA? "CARPINOL" caspa, nace pelo. Delicias

Pectoral Borasoff

calma los accesos de tos vulsiva.

ENFERMOS: ESTOMAGO (A [illegible] nes, hígado nos, vejiga, etc., sanarán mente pocos días con Té An (Sabia combinación científ yerbas medicinales). Paquete pesos. Unicamente: San Ignacio

GONORREAS, VEJIGA, CUR sin dolor, rápida, infalible. "Ideal Americana. Inyección obleas "Mattisol". Venta por y menor. asa Fellers, Morandé mero 730.

ENFERMOS: CON PERMISO dico véndese el Jarabe Purga rondo, en Olivos 642.

GONORREA, BLENORRAGIA norrolina! remedio infalible radicalmente afecciones pro supuraciones, estrechés cas. Garantida por su ant San Pablo 2839. Farmacia Cru ca.

MUEBLES

MUEBLES FINOS: COMEDO dormitorios, salones dorados Fábrica: Nataniel 464 Marzo

MUEBLES, LIQUIDACION sual. Dormitorios, 550; dobles cortinas, 400; juegos torios, 500; salones, salitas con facilidades de pago. Fábrica dad estilo colonial. Fábrica nal de muebles Serrano na Cóndor. Teléfono 95. Ma

PIANO DE ESTUDIO, EN estado, vendo. Verlo: de 1 a to Domingo 1923.

AUTOPIANO NUEVO, VEN ocasión. Verlo: de 1 a 6. San mingo 1923.

OCASION: VENDO JUEGOS comedor, dormitorio, espejos najes, peinadores, cómodas mesas correderas, sillas, ce, id. fierro, colchones, máquinas escribir, máquinas cinco cajones, cocinas económicas ños, calentadores a gas, ollas tazas, lámparas eléctricas, infinidad de muebles por de negocio y viaje urgente. In dencia 28

REMATE DEL MENAJE DE CASA

DEL SEÑOR JAMES SANDIFORD

EL JUEVES 11, A LAS 2 P. M.

634—Cumming esquina Santo Domingo

—: HAY :—

SALON.—Rico piano vertical Jean Haring, linda lámpara cristal Baccarat con lágrimas, alfombra de Smyrna, amoblado dorado Luis XVI, de: 1 sofá, 2 sillones y 6 sillas; mesa centro dorada con mármol verde, 4 cuadros al óleo, 2 pedestales con ónix y bronce; consolita dorada Luis XVI con espejo luna cortada; otra id. grande con mármol blanco; jardineras, y una vitrina dorada Luis XVI, etc.

ESCRITORIO.—Pantalla eléctrica, alfombra, amoblado roble americano, de: 2 estantes, 1 escritorio de cortina y 1 sillón giratorio, cuadros al óleo, un reloj de sobremesa, un tintero y cenicero plaqué, un sofá, 2 sillones y 2 sillas; 2 cenefas felpa, papeleras, etc.

HALL.—Lamparita eléctrica, alfombrita; 1 sofá y 1 sillón fijos; 1 id. de balance tapiz pergamoid; rica mesa ovalada de centro en roble; pedestales, plantas y un mueble de vestíbulo con espejo, luna cortada.

COMEDOR.—Alfombra de una pieza, aparador y 2 trinches estilo inglés con mármoles y espejos, mesa redonda fija, carpeta felpa seda, manteles, servicios de loza y cristales y algunos plaqués, un filtro, 12 sillas tapiz cuero; un sofá jacarandá antiguo tapiz cuero; cuadros rico reloj colgar de campana.

1.er DORMITORIO.—Lámpara 4 luces, alfombra cortada, amoblado estilo Colonial compuesto de: gran marquesa con sommier francés, un velador, un chiffonier y un toilette con cristal, lámpara pie con pantalla seda, amoblado asiento felpa labrada, mesa centro, servicio lavatorio, cuadros.

OTROS DORMITORIOS.—Lámparas eléctricas, alfombra una pieza, amoblado Luis XV, compuesto de: marquesa, un velador, un peinador con mármol y un ropero con espejo, otro amoblado estilo inglés color caoba compuesto: ropero de un cuerpo, catres de bronce y al laqué, 3 colchones lana, servicio de lavatorio, mesas y sillas sueltas, roperos, peinadores, cómodas y veladores sueltos.

VARIOS.—Rica cocina a gas y otra id. chica; batería cocina, gran carnicera fierro y alambre, mesas, casucha para perro, coche guagua importado. Gran guardarropa, 12 sillas junco, tina baño zinc, calentador cobre, lavatorio desagüe; 2 pisos al laqué, espejo al laqué luna cortada.

A LA VISTA HOY, DE 2 A 6 P. M.

ENRIQUE MANDIOLA EASTMAN.

MARTILLERO DE HACIENDA.

OCASION VENDO TRES TRINCHES Franklin 935. O—11

ATRES CON SOMMIERS Y OTROS uebles, véndese en Moneda 2445. 10-O.

ATRE Y CAMA COMPLETO comro, Bella Vista 10, Molino San Pedro. 10-O.

IANO ALEMAN CLAVIJERO bronce, tres pedales, vendo de ocasión. Arturo Prat 743. 10-O.

DOS GRANDES GOBELINOS VENdese de ocasión, Serrano 311. 11-O.

POR VIAJE VENDO BUEN MUEble de peluquería y útiles de casa. Almirante Barroso 735. O—11

DE OCASION VENDO AMOBLADO comedor. Delicias 2390. O 11

SE VENDEN MUEBLES DE ESCRItorio y peinador con mármol. Bascuñán 908. O 11

VENDO BARATISIMO AMOBLADO salón, espejos grandes, alfombras, cortinajes, mesas doradas, lámparas eléctricas, escritorios, estantes, libro máquina escribir, amoblado escritorio, roperos, peinadores, cómodas, chiffonieres, veladores, catres bronce, colchones, catres fierro, aparadores, trinches, mesa corredera, sillas comedor, vitrola, baño enlosado, cocinas económicas, cocinas gas, paragüeros y muchos otros muebles. San Diego 106.

VICTROLA VENDE, PAGO MENsual. Aviso domicilio. O. B., Casilla 3862 O-9

VENDO AMOBLADO COMEDOR, dos vitrinas. Maestranza 531.

POR VIAJE VENDO PIANO, MUEble sala, catres, cocina, plantas. Santa Rosa 87.

VENDESE BARATO DOS RICOS escritorios, muebles cuero y plantas bambú. Dardignac 179. O-12

PIANO ALEMAN FLAMANTE, vendo ocasión 1,500. Ahumada 31.

PEINADOR MARMOL ESPEJO, 90 pesos; otro grande, 150; guardarropas caoba, 100; veladores, 18; catres fierro bronce, 70; colchón, 25; dos buenos aparadores espejos biselados, 100; doce sillas altas enjuncadas, 70; mesa, 25; escritorio ministro, 80; espejo dorado, lavatorio desagüe, lo za vendo. Eyzaguirre 541.

CAMBIO RESIDENCIA REALIZO mobiliario completo o muebles sueltos. Piano Blüthner, Victrola Victor. Arriéndase casa. Huérfanos 2424.

PRECIOSA COMODA LUIS XV. muebles comedor, Renacimiento, realizo Lira 105. O 11

1,400 LINDO AMOBLADO DORMItorio lingue, caoba incrustado, hecho a mano. Mueblería San Francisco. Rosas 1603.

SE VENDE POR VIAJE, ESCRITOrio roble americano de cortina, un guardarropa grande, máquina Singer de pie con 6 cajones, cama y catre de una plaza, un botiquín y un anafe eléctrico. Palace Hotel, pieza 22. O-10

AMOBLADO SALON Y ESPEJO luna biselada, con marco dorado, vendo de ocasión. Lira 719. 11-O.

VENDO AMOBLADO DORMITORIO estilo inglés. A. Prat 218. Ver de 12 a 3 P. M. 11-O

DE OCASION: SOLO QUEDA UN rico piano vertical alemán, paragüero Luis XVI con junco, mesa redonda y arrimo caoba con mármol, amoblado dormitorio, comedor y algunos otros. Estado 30.

PIANO ALEMAN MARCA BECHStein flamantísimo vendo. Santo Domingo 592.

OCASION VENDO MUEBLES ESCritorio y otros. Verlos 3 a 5 P. M. García Reyes 333-9. 12-O.

BIBLIOTECA NOGAL TRES CUERpos desarmable, 160; dos estantes 60; peinador mármol espejo, 100; cógrandes, 100; alfombrado afelpado moda, 60; guardarropas dos cuerpos, 120; chico 30; paragüera con espejo, 30; cocina con caldero, 90; mesa, 20. Chacabuco 654.

VENDO URGENTE RICO PIANO vertical, marca Blüthner, maquinaria bronce, aparador, dos trinches, modernos; mesa correderas, doce sillas, paragüero. Baratísimo. Amunátegui 773.

MADERAS

CHAPA ROBLE CUARTEADA A precio bajo, véndese. Coquimbo 1177. O-17

OPORTUNIDADES PARA FAMILIAS

TODO ARREGLADO, DOY MI consentimiento, siempre que se haga legal y correctamente.—R. R. O-10

MANIQUIES ORTEGA. NUEVOS. modelos rebajados de precios. Fábrica: Rosas 1869. No. 21

BLUSAS, VESTIDOS NIÑAS SE FAcilmente con "Holstina", anilinas alemanas inalterables a la luz del sol. Exíjalas en boticas buenas. C—31

PAÑUELO, TERNO, ROPA DE SEñora vendo. San Isidro 62. Tratar después de dos.

DONDE CORTAN MOLDES PER. Pedidos de provincias: Casilla 5452. Perfecto es en Estado 363; se da cortado y probado. Ricardo Mack. 11-O

SI USTED DESEA GANAR BAStante dinero, trabajando en su casa, compre nuestra Hilandera La Ideal, y le pagaremos 10 pesos por cada kilo de lana que usted nos hile. Proporcionamos trabajo durante todo el año. Visítenos y se convencerá.—Díaz y Herrera. Libertad 241.

OCUPACIONES (Ofrecen)

CAJISTAS OBRAS, NECESITANSE Imprenta Blanco y Negro.

PRENSISTA DE PEDAL NECESITA Imprenta Chile. Morandé 767.

REMATE DEL MENAJE DE CASA

del señor Amador León Bustos, que se ausentó a Temuco, y trasladados a

133—ARTURO PRAT—133

Mañana Jueves, a las 2 P. M.

A la vista hoy, a las 2 P. M., y el día del remate desde las 9 A. M. Detalles: en la edición del Jueves.

F. CIUDAD.

Rafael Loyola,

CAJISTA COMPETENTE NECESIto. Nataniel 170.

BALDOSERO COMPETENTE PARA provincia, necesito. Pago bien. San Ignacio 315. 10-O

COBRADOR-VENDEDOR, JOVEN, práctico en el ramo abarrotes, relacionado comercio Santiago, necesita casa mayorista. Ofertas indicando referencias, fianza por carta A. B. C. Casilla 2,645. Santiago. O-10

NECESITO JARDINERO. ALAMEda 1936. O-10

NECESITAMOS PANADEROS, Bascuñán Guerrero 1085. 10-O

TRABAJADOR CASADO, NECESIto, por meses o días; doy posesión. Recoleta 2246, Botica. O-11

LA ASISTENCIA PUBLICA NECEsita dos chauffeurs con buenas recomendaciones. O-10

HOJALATEROS COMPETENTES, necesitan. Avenida Manuel Infante 651. O-11

ARMADOR Y FIJADOR DE TApas, necesitamos. Fábrica de Calzado. Artesanos 693. O-11

MECANICO DE PRECISION, MUY competente, se necesita. Dardignac 165. 10-O

PELUQUERO NECESITO, ASEGUro $ 50 semanal. Providencia 1294. 10-O.

GASPITER NECESITO. SAN PAblo 3653. 10 O.

NECESITO BUEN CARPINTERO con banco. Bellavista 237. 10-O.

ELECTRICISTAS COMPETENTES, necesito. San Martín 60. 10-O.

MAESTRO CARPINTERO CON buenos informes, necesito. Sotomayor 347. 10-O

OFICIALES Y MAESTROS CARpinteros, de banco, inútil presentarse sin buenos informes, necesita. Sotomayor 347. 10-O

MAESTRO CERRAJERO, ESPECIAlista en llaves y cerraduras, necesito. Sotomayor 347. 10-O.

ELECTRICISTA MUY COMPETENte en acumuladores e instalaciones de automóviles, necesito. Antonio Escobar W. Talleres. Escobar y Sanfuentes. Santa María 0180. 10-O

NECESITO BUENOS OPERARIOS sastres, de obra grande y chica, y una buena compostureras. Bandera 621. 10-O

NECESITO REPARTIDOR QUE SEpa desportar, con buenos informes. Independencia 818. O 10

MECANICO PRACTICO TRABAJOS de juguetería, buen sueldo, necesítase. Serrano 352. O-10

AYUDANTE CARPINTERO, SEPA componer maderas, necesítase. Serrano 352. O-10

OFICIALES CARPINTEROS, CArroceros, necesito. Carrocería Avenida España 47. O—11

TRABAJADOR CON CARNET atender reparto barriles, necesito. Santa Margarita 1770. O—10

NECESITO UN JOVEN DE 14 A 16 años para copero, con buenas recomendaciones. Bascuñán Guerrero 23, Restaurant Atenas. O—10

NECESITO AYUDANTE PASTElero competente. Delicias 2867. O—10

ZAPATERO COMPOSTURERO NEcesito. Toesca 1711. O 11

NECESITO NOCHERO. EYZAGUIrre 1049. O-10

CORTADORES SE NECESITAN, Fábrica Chilena de Calzado. Gálvez 1043. O-11

PANADERIA CERVANTES, NECEsita oficiales panaderos. Pinto Esquina Escanilla. O-12

MAESTRO FUNDIDOR, HERREro, y mecánico y oficial, necesito. Mapocho 3155.

EMPLEADO SOCIO NECESITO, 300 pesos. Venegas y Salas, Plazuela Santo Domingo, lado baños, suba escala.

RODOLFO VENEGAS SALAS, plazuela Santo Domingo, ofrece empleados, empleadas; gente buena, obediente, preparada.

RAYADOR COMPETENTE SE NEcesita. San Francisco 465.

NECESITO MAESTROS ELECTRIcos instaladores competentes. Delicias 2473. 12-O.

TAPICEROS Y CARPINTEROS mueblistas, necesita. Tocornal 544. 11-O.

JOVEN PARA CORRETEAR NOvelas de éxito, con casa y comida, o sin ella, necesítase. Madrid 666.

SE NECESITAN VENDEDORES para venta semanal. Presentarse de 8 a 10. Moneda 845.

BUEN PLANTILLERO LUIS XV, necesito. San Pablo 1169. O—11

CARPINTERO COMPOSTURERO Y barnizador necesito. Compañía 1655.

SERRUCHERO Y PEON PARA trabajo barraca maderas, necesito. 10 de Julio esquina Serrano.

"EL TATTERSALL"

En la FERIA, que se efectuará

HOY MIERCOLES 10 DE OCTUBRE

entre otros lotes se rematarán:

60 VACAS GORDAS, especiales, llegadas de la REPUBLICA ARGENTINA.

NOVILLOS GORDOS, llegados de CUNACO.

OVEJAS Y LECHONES GORDOS, llegados de PALMILLA.

CABALLARES, de diversas procedencias.

EL GERENTE.

Puerto de San Antonio

REMATE DE TERRENOS

El 11 de Octubre, a las 3 P. M., se rematarán ante la Junta de Almoneda (Dirección del Tesoro), varios sitios de terrenos fiscales, en la mejor situación del puerto, con grandes facilidades de pago.

Bases y antecedentes en la Comisión de Puertos, AGUSTINAS 1291.

11-O.

AGENTES VIAJEROS EN PRODUCtos de Boticas necesitamos; ganarán buena comisión de artículo muy conocido en el comercio. Huérfanos 1223, oficina 19. De 11 a 12 y 4 a 5.

TAPICERO Y TORNERO NECESITO Nataniel 464.

CHAUFFEUR PARTICULAR, REcomendado, necesítase en San Diego 206.

NECESITASE ZAPATERO COMPOSturero. Diez de Julio 1057.

BARNIZADORES NECESITAN. Agustinas 2007.

NECESITO UNA PERSONA MAyor para portero. Morandé 854. O-11

ADMINISTRADOR PARA FUNDO de rulo y riego necesítase con buenos informes. Huérfanos 1667, 1 a 3 P. M. 11-O

NECESITO ZAPATERO COMPOSturero. Esperanza 876. 12-O

CARBONEROS COMPETENTES quemar espino horno necesito. Vicuña Mackenna 303.

TAPICEROS COMPETENTES NEcesito. Prat 353.

MAESTRO ROMANERO, ENTENDIdo, pago buen sueldo, necesito. San Francisco 231. O-11

NECESITO PELUQUERO CON HErramientas. Sargento Aldea 1272.

NECESITO 2 VENDEDORES COMpetentes en plaza para negocio fácil, pueden ganarse 15 a 20 diarios. Tratar: San Diego 1472. Tienda a toda hora. O-11

NECESITO MATRIMONIO, ELLA cocinera, él mozo. Matta 1298. O-11

NECESITO REMATADOR SEPA correr fierro. Valparaíso 1064. Casa 14.

NECESITO CARRETELERO. SANta Rosa 2109.

COCHERO PARTICULAR, EMPEdrador, retocador necesito, Lord Cochrane 1250. O-11

CARPINTERO MUEBLISTA NECEsito San Diego 1063.

NECESITO MAESTRO HOJALATEro. Avenida Matta 900. O-11

LIMADOR, ARMADOR, CARROCEro necesito. San Diego 1948.

NECESITAMOS SOLDADORES Y niños. Manuel Montt 2178. O-10

NECESITO PELUQUERO COMPEtente con herramientas. San Diego 120.

PELUQUERO NECESITO PARA que se haga cargo de peluquería, o arriendo. Independencia 246.

VENDEDORES A COMISION NEcesita. Fábrica Bebidas Gaseosas, Cerveza, Aguas Minerales. Nataniel 439. O-11

NECESITO TRABAJO FACIL. LIbertad 10. 10-O.

NECESITO MOZO, PEON PARA puesto de leña y carbón. Carreras 553. 10-O.

SOLDADORES DE TARROS, COMpetentes y a trato, necesita la Fábrica de Conservas de Santa Inés, (Nos). Moneda 778. 19-O.

NECESITO MOZO CON BUENA recomendación para sastrería. Estado 32.

NECESITO OFICIAL BARNIZADOR en ataúdes. Prat 711. 11-O.

VENDEDORES PAQUETERIA Y trapos en plaza necesito, uno italiano y otro cualquier nacionalidad. Escribir dando referencias y pretensiones. Casilla 274.

DENTISTA PRACTICO, PARA Valparaíso, urgente. Santa Rosa 2147.

CARPINTEROS ENMADERACION necesito. Loreto 491.

ALBAÑILES NECESITO, REPUBLIca esquina Toesca.

VENDEDORES COMPETENTES para la venta de mercaderías a plazo, necesito. Presentarse de 1 a 2 P. M. en Echaurren 87. 11—O

DIEZ ZAPATEROS PARA ESTAquillado señoras se necesita. Bulnes 1. O 10

VENDEDORES FRUTOS DEL PAIS necesita Bodega La Feria, Cinco de Abril 3479. O 13

NECESITASE UN BUEN PULIDOR y aprendiz para pulidor de galvanoplastía. Avenida España 36. O 11

NECESITASE UN APRENDIZ ADElantado de mecánica, que sepa trabajar en bronce. Avenida España 36. O 11

MUEBLISTA NECESITO, TRABAJO permanente. Delicias 2921, Hotel.

NECESITO OFICIALES MECANIcos competentes. Arturo Prat 1840. O-10

NECESITO NIÑO DE BUENAS costumbres para el servicio de casa. Poco trabajo y buen sueldo. Pedregal 275, entrando por Maestranza. O-10

MOZO PARA COMEDOR O NIÑA competente con recomendaciones, necesito. Ñuñoa, Avenida Irarrázaval 1865. Villa Paz. 11-O.

MUCHACHOS PARA TRABAJO, Pastelería, necesito. Chacabuco 9½. O-0

NIÑO DE 16 AÑOS, TRABAJADOR, necesito; tratar maestro gásfiter. Teatinos 254.

NECESITAMOS UN MOZO, POR algunos días, para abrir cajones. Claras 471. 11-O.

MUCHACHO DE 13 A 16 AÑOS, necesítase atender criadero de aves. Tomar tren Mapocho esquina Matucana, paradero número 10. "Villa El Tránsito".

MUCHACHO CARRETELERO REpartidor leche necesito, viva cerca. García Reyes 435.

NIÑO PARA COPERO NECESITO. Ahumada 135.

MUCHACHO PARA MOZO DE ALmacén necesito, inútil presentarse sin recomendaciones. Merced 399.

NIÑOS CHICOS PARA UNA PROpaganda disfraz necesito. Catedral 2280.

NIÑO PARA LOS MANDADOS SE necesita. Portal Fernández Concha 968. O-12

NIÑO PARA MANDADOS, NECEsito. Tarapacá 1019.

SE NECESITA UN NIÑO PARA mandados. San Pablo 2951. 10-O.

SE NECESITA NIÑO. 21 DE MAyo 847.

SEÑORITA JOVEN PARA ATENder pastelería, ayudar quehaceres de casa, necesito. Presentarse de 10 a 11. Independencia 1068.

MATRIMONIO DE CAMPO, QUE sepa lechar y entienda hortaliza, necesita Avenida España 375. O—10

SE NECESITO SEÑORITA ENtendida en corte y confección de ropa blanca para dirigir esta clase de trabajo. Fábrica de ropa blanca. Estado 46, cuatro pisos. 10-O

NECESITAN BUENAS COSTUREras para guardapolvos y paletoes de brin. San Pablo 2942. 10-O

COSTURERA COMPETENTE PAra trajes, necesito. Riquelme 47. O-10

CAMISERA Y POSTISERA NECEsito. Vicuña Mackenna 13. 10-O.

COSTURERA PROLIJA NECESITO por días. Merced 314. 10-O

PREPARADORA EN SOMBREROS, señora necesito, Arturo Pratt 191. 10-O.

NECESITO BUENA AYUDANTA para modas, Serrano 1117. 10-O.

LAVANDERAS NECESITO URgente, Lavandería Bruselas. Rosas 2040, entre Brasil-Baquedano. 10-O.

SE NECESITAN BUENAS COSTUreras para ropa de niños, guardapolvos y mamelucos para mecánicos. Delicias 3415. O—13

NECESITO EMPLEADA PARA CIgarrería. Claras 20. 10-O.

SE NECESITAN MUY BUENAS compostureras obra grande. Sastrería El. Bouzigues, Ahumada 190.

NECESITO BUENA POSTICERA. Castro 64. 11 O.

COSTURERAS Y APRENDIZAS, necesito. Carmen 732, casa 1.

SE NECESITA CON URGENCIA a Isabel Arancibia, modista en trajes de niños, que estaba el año pasado en Viña del Mar. Dirigirse a Puente 617. 12-O.

SEÑORITA MISONERA, AUNQUE sepa poco, necesito. Franklin 953.

NECESITO COSTURERA SASTRE. Sama 1686.

COSTURERA COMPETENTE NEcesita Sastrería London House. Huérfanos 1059.

PREPARADORA EN SOMBREROS. necesito. Huérfanos 724. O—12

BUENAS CAMISERAS Y POSTICEras necesito, trabajo permanente. Lavandería Le Grand Chic, Delicias 2733. O 10

NIÑA PARA LA COCINA NECESIto. Agustinas 2093. O 11

NECESITO EMPLEADA, BUENAS recomendaciones. Recoleta 323. O 11

NECESITO SEÑORITA PARA CIgarrería. Tratar de 8 a 10. Morandé 854.

SEÑORITA PARA LA SECCION tienda, con muy buenas referencias necesita Lavandería Le Grand Chic. Delicias 2733.

NECESITO URGENTEMENTE Buenas costureras en modas. Maule 1062.

SEÑORITA NECESITO PARA Atender venta de disfraces. San Diego 129.

NECESITO COSTURERA PARA la moda. Bulnes 650. O-12

BUENAS CAMISERAS SE NECESItan. Bulnes 642. O-12

NECESITO AYUDANTA COSTUrera confección niños. San Francisco 963. Cit; Gabriela, casa 9.

LA FABRICA DE CALZADO, MOLIna 51, necesita buenas aparadoras y niñas para limpiar charol. 11-O.

NECESITANSE APARADORAS maquinistas. Fábrica Calzado, Chacabuco 514. 11-O.

NECESITO COSTURERAS PARA modista. Gálvez 957. 11—O

NECESITO EMPLEADA PIEZAS. Manuel Rodríguez 164.

NIÑA SIN PRETENSIONES, NEcesito para negocio la Vega. Benavente 175.

SE NECESITA AMA DE LECHE sin guagua, buen sueldo. Bascuñán 908. 11-O

NECESITO EMPLEADA PARA cuidar niños y hacer piezas. Castro 380. 20-O

EMPLEADA PARA CUIDAR NIños. Lira 308, esq. Marín. 30-O

RESPUESTAS A NUESTROS LECTORES

LAS PERSONAS CUYAS CONSULTAS NO APAREZCAN R ESUELTAS EN EL DIARIO SERAN ATENDIDAS PERSONALMENTE POR EL REDAC TOR DE LA SECCION, LOS DIAS LUNES, MIERCOLES Y VIERNES, DE 5 A 5.30 DE LA TARDE.

SOBRE HIPOTECAS

Interesado.— Rancagua.

Una persona compra una propiedad y para garantizar el saldo del precio constituyó una hipoteca sobre la misma. Algún tiempo después, hubo ciertas negociaciones entre el acreedor y el deudor, quienes convinieron en dar por cancelada la deuda. Sin embargo, el gravamen subsiste, y querríamos saber, cómo podríamos levantar en el conservador la hipoteca que grava la propiedad, desde más de veinte años. ¿Prescribe el derecho de hipoteca?

El derecho de hipoteca se extingue siempre junto con la obligación a que accede. Si por convenio de las partes se ha resuelto considerar como realizada la cancelación del saldo adeudado por el comprador, la hipoteca por ese sólo hecho se ha extinguido, y no cabría otra cosa que obligar judicialmente al vendedor o sus herederos a suscribir la escritura pública de cancelación. No se podría alegar la excepción, invocada por usted, pues, en conformidad a las disposiciones del artículo 2,505 del Código contra un título inscrito no tendrá lugar la prescripción adquisitiva de bienes raíces o de derechos reales constituídos en éstos, sino en virtud de otro título inscrito, ni empezará a correr sino desde la inscripción del segundo.

SARNA

Una enferma.—Santiago.—¿Tendría usted la bondad de explicar a una pobre obrera, que carece de recursos para ver médico, un procedimiento que cure radicalmente la enfermedad denominada sarna?

La sarna es una enfermedad contagiosa que se trasmite prontamente de un individuo a otro.

En la mayoría de los casos sólo ataca la piel sin exceder su influencia a la sangre, por cuya razón no hay necesidad de ingerir los medicamentos. Basta aplicar en todas las regiones cutáneas afectadas, algún ungüento de los muchos que se conocen y practican a diario.

He aquí la composición de los más eficaces.

Azufre .. .. 100 gr.
Brea .. .. 100 "
Jabón blanco .. .. 250 "
Manteca de cerdo .. .. .. 250 "
Tiza . . . . 70 "
Otra .. ..
Azufre en flor .. .. 6 "
Mercurio Amoniacal .. .. 1 "
Aceite de Oliva .. .. 15 "
Manteca de cerdo .. .. .. 80 "

Se mezcla y se hace u ngüento. Este último es más sua re y menos irritante que el pri mer o: pero obra con menos rap idez.

El ungüento de az ufre, simple que se puede obtener en cualquier farmacia.— resulta, p or lo general igualmente eficaz.

ABANDONO [illegible] HOGAR

Ofendido.— Sa ntiago.— ¿Puede un padre de fa milia desheredar a una hija que a bandona el hogar?

—Es usted poco preciso, señor. Entre las causales de desheredamiento a utorizadas por la ley, figura la de haberse cometido injuria grave contra el testador, en su persona, honor o bienes, o en la persona, honor y bienes de su cónyuge o de cualquiera de sus ascendientes o descendientes legítimos.

Si su hija se ha ido del hogar con propósitos ilícitos, cae indudablemente en la sanción señalada por el anterior artículo ya que difícilmente se concibe un atentado más grave contra el honor de una familia, que un acto de esta naturaleza.

En esto no hay ninguna duda, pues es lógico suponer que si la ley autoriza el desheredamiento de una hija, por el mero hecho de casarse sin el consentimiento de la persona que debía prestarlo, lo autorizará con mayor razón y aún cuando no lo diga de una manera expresa, cuando cuando esa hija llega hasta mantener relaciones ilícitas, que importan en realidad, una falta mucho más grave.

PINTURA PARA REJAS DE FIERRO

Económico.— Cisterna.— Aprovecho los utilísimos servicios de la sección a su cargo para rogarle me indique la fórmula de una buena pintura para rejas de fierro.

Ponga a calentar en una vasija de metal, un poco de litargirio. Una vez que esté bien caliente, se echa sobre el litargirio, flor de azufre, y se formará un color pardo-negrusco.

Se muele en seguida este color en aceite, y se obtendrá así una pintura de un color plomiso oscuro, con la cual se dá un par de manos al hierro de los balcones, rejas, etc.

Este color tiene la ventaja de que se seca muy pronto, y adquiere tal dureza que resiste la intemperie mejor que cualquiera otra pintura.

Vig orice sus nervios con **VITAL INA**, y podrá disfrutar de la a legría del vivir.

NECESITO EMPLEADA ENTENDIda en la cocina. Cumming 714. 10-O

EMPLEADA NECESITO PARA piezas y cuidado de niños, buenos informes. Puente 810. O-10

MAESTRA SEÑORA DE COCINA, muy competente, necesito. Inútil presentarse sin ese requisito. Hotel Europa, 21 de Mayo 785. O-10

EMPLEADA PARA LAS PIEZAS, con buenos informes, necesito; pago buen sueldo. Av. España 455. O-10

SE NECESITA NIÑA DE 14 AÑOS, para dos personas. Gálvez 145. O-11

NECESITO PARA EL SERVICIO aseo, niña joven. San Isidro N.o 691. O—10

SIRVIENTA DE MANO NECESITA familia extranjera. Marín 4 5. O—11

EMPLEADA PARA LAS PIEZAS necesito. Hotel Thesalia, Matucana 13. 11-O.

NECESITO EMPLEADA. COPIAPO 271. 11-O.

MUCHACHA PARA QUEHACERES casa necesito. García Reyes 554. 10-O.

NECESITO EMPLEADA, QUE ENtienda algo cocina. Serrano 293. 10-O

EMPLEADA DE MANO CON REcomendaciones necesito a matrimonio. Lastra 1707. 10-O.

EMPLEADA PARA LA MANO NEcesito. Portal Edwards 2766. O—10

NECESITO NIÑAS PARA LAS MEsas y ayudanta de cocina. Matucana 776. O 10

NECESITO EMPLEADAS PARA las mesas. Santa Isabel 208. Restaurant. 10-O.

NIÑA RECOMENDADA QUE SEPA cuidar niños, necesito. Avenida España 16. 10-O

EMPLEADA PARA LAVAR Y planchar ropa sencilla, necesítase. Bandera 852.

NIÑA DE MANO Y COCINERA, jóvenes necesita casa extranjera. Carmen 169. O-13

MATRIMONIO: PEON COCINERA, necesito. Avenida Pedro Valdivia 231. O—11

NIÑA DE MANO RECOMENDADA necesito. San Diego 103.

NECESITO NIÑA COMEDOR competente recomendada. Alameda 975.

EMPLEADA, BUEN SUELDO, POca familia, necesito urgente. Lira 525. 11-O

NIÑA PARA COMEDOR NECESITO Hotel Hispano Americano. San Diego 142.

EMPLEADA COCINA PARA POCA familia. Calle Arturo Edwards 1119. 11-O.

EMPLEADA SERVICIO. 3 PERSOnas, con recomendaciones, necesito. Maestranza 84.

NECESITASE NIÑERA PARA CUIdar guagua de 2 años. San Diego 1441.

NECESITO AYUDANTA COCINA, bien adelantada, haya estado casa negocio. Sueldo: $ 50. Brasil 79. O-12

NECESITO NIÑAS DE 14 A 16 años para costura fácil. Gorbea 2830. O-11

NECESITO DOS NIÑAS JOVENES ayuden atender negocio. Padura 752. O-11

CASA EXTRANJERA NECESITA empleada comedor con buenos informes. Delicias 2636. 10-O.

EMPLEADA PARA LA COCINA, aunque sea con guagua, necesito. — Gay 2566 A. 10-O.

NECESITASE UNA NIÑERA COMpetente. Arturo Prat 308, (altos). 12-O.

EMPLEADA QUE SEPA COCINA para casa poca familia, necesito. Bandera 809. 12-O.

PARA LAS CONDES SE NECESITA niña joven para la mano, sueldo $ 60. Tratar: Delicias N.o 5, Plaza Italia. Tienda La Salvación del Pueblo.

NECESITO EMPLEADA PIEZAS, costuras. Dardignac 181. 11-O

NIÑA JOVEN CONDECENDIENTE ayude negocio en Quinta, casa formal, aunque no traiga cama. Pila del Ganso, Nogales 4425.

NECESITO UNA NIÑA PARA EL servicio. Madrid 1117.

NECESITO EMPLEADA PARA CAsino y quehaceres de casa. Sama 1702. O-12

EMPLEADA PARA LAS PIEZAS Y cuidado niñita, con recomendaciones necesítase. Gay 1838. Sueldo $ 40.

NECESITO BUENA COCINERA, inútil presentarse sin buenas recomendaciones. Echaurren 506. 12-O

NECESITO MUY BUENA COCINEra, con informes. Amunátegui 546. 10-O

BUENA COCINERA, NECESITO. — Buen sueldo. García Reyes 554. 10-O.

BUENA COCINERA Y NIÑA PAra la mano, necesito. Lira 176. 10-O.

NECESITO BUENA COCINERA, para casa de pensión, y niña para las mesas. San Diego 761. O-11

COCINERA SE NECESITA EN ÑUñoa 475. 11-O

COCINERA Y SIRVIENTA DE MAno, necesito. Moneda 1693. O-10

COCINERA NECESITO. SAN ISIdro 491. O-11

NECESITO COCINERA RECOMENdada, poca familia. Tratar, Catedral 1941. O-14

NECESITO COCINERA PARA COcinería, Calle Mapocho N.o 2831. O-12

NECESITO URGENTE COCINERA sin pretensiones, para pensión, puertas adentro. Merced 766. 11-O

JUGO DE UVA MARAMBIO

PEDIDOS: TELEFONO 2321

¡Qué excelente el AGUA TONICA NOBIS!

COCINERAS, DE MANO, NIÑERAS necesito varias, magníficas colocaciones. Bandera 339.

SE NECESITA COCINERA PARA restaurant y niño grande. Cumming 678.

SE NECESITA UNA COCINERA para 4 personas. Buen sueldo. Palma, Negrete 2903. O-12

COCINERA JOVEN Y NIÑA DE mano se necesitan. Costa 47, Providencia. 11-O

NECESITASE BUENA COCINERA en Merced 852. 11-O

COCINERA PARA POCA FAMILIA, con recomendación necesito. San Isidro 62. Tratar después de dos. 11-O

COCINERA FORMAL NECESITO. San Francisco 221.

NECESITO COCINERA POCA FAmilia, buen sueldo, $ 50 o más. Recoleta 707. O-11

NECESITASE COCINERA RECOmendada, para dos personas. Tratar: de 1 a 4. Brasil 20. O-12

BUENA COCINERA, CON BUENOS informes, necesita casa extranjera. Delicias 2636. 10-O.

COCINERA RECOMENDADA, PAra dos personas, necesito. Parque Forestal 342. 11-O.

NECESITO VARIAS COCINERAS, otras todo servicio. Morandé 833.

COCINERA PARA POCA FAMILIA se necesita. Sazié 1963. 14—O

COCINERA NECESITO. SAN DIEgo 79. 11—O

OBJETOS PERDIDOS

HABIENDOSE EXTRAVIADO EL título N.o 2726, de la Compañía Minera Tocopilla, por 100 acciones de propiedad del señor Sergio Edwards, queda sin valor por haberse dado el aviso correspondiente. Oct.-11

BUENA GRATIFICACION SE DAra a quien devuelva a Alameda 1618, un reloj-pulsera oro, perdido el día 8 en Alameda entre iglesia San Vicente y Castagnetto. 10-O.

BUENA GRATIFICACION SE DAra a quien devuelva pulsera de oro forma cadena, con una libra esterlina fecha 1901, perdida el Jueves 4 en el trayecto Estación Pirque a Recoleta 320. Dirigirse: Recoleta 320. 10-O.

HABIENDO EXTRAVIADO LA LIbreta 16,570, de la Caja de Ahorros de Santiago, queda sin valor por haberse dado el aviso correspondiente. O 11

PERSONA HONRADA QUE ENcontró cartera caída carro Purísima, noche Lunes, sírvase entregarla, gratificaré. Santa Filomena 104.

SE AGRADECERA NOTICIAS O DIrección de Juan Ignacio Costa o Acosta Marín, para asunto que le conviene. Rosas 2942. O 11

BUENA GRATIFICACION DARE AL que devuelva revólver quedado en auto, Lunes a las 5. Manuel Rodríguez 997. O 10

OCUPACIONES (Necesitan)

MATRONA CON AÑOS DE PRACtica desea ocuparse fuera de Santiago. Prefiere maternidad; dirigirse Correo N.o 3. Carmela Olivares. 10-O

SEÑORITA HONORABLE CON muy buenas referencias, se ofrece para gobernar casa, acompañar señoritas o señora sola.—M. H. K. Erasmo Escala 2341. O-10

SEÑORITA BUENA PRESENCIA, se ofrece para cualquiera ocupación decente. Dirigirse por carta a Rancagua 062.—M. B. R. O-10

FUNDO

EN GRANEROS

140 cuadras regadas, suelos de primera clase; cerca estación; cómodas casas con luz eléctrica y agua potable; modernas posesiones de inquilinos.

$ 470,000-Deba $ 130,000

ALBERTO SANTELICES F.

Agustinas 1152

Carteras para señoras ULTIMA NOVEDAD

ULTIMOS DIAS DE LA REALIZACION EN LA

Maletería "EL FARO"

ESTADO 74

y se REALIZA a menos de la mitad de su valor, la existencia anterior.

JOVEN

que desee iniciarse en el comercio, necesitamos para casa comercial mayorista. Ofertas indicando edad y recomendaciones. CASILLA 1964

JOVEN SERIO, BUENA REDACción, dispone mañana, ofrécese ayudante oficina particular o comercial. Correo 13. S. H. B. O—10

EMPLEADO ALMACEN, BUENAS recomendaciones y fianza en efectivo ofrécese. J. A. P., Correo Providencia. 10-O

SE OFRECE UN MAESTRO CAJERO entendido en coches, armazones, ruedas de auto y cajas de auto; muy seria. S. A., Bulnes 790. O 10

SE OFRECE SEÑORA PARA PUESto de leche o pan. Barnachea N.o 341, casita N.o 1.—F. R.

OFRECESE SEÑORA HONORAble, ilustrada, como institutriz, dueña de casa, caballero o señora. Santo Domingo 1030.

SEÑORITA HONORABLE CON buenas referencias se ofrece para trabajos de oficina, cajera o vendedora. Dirigirse: Avila 1331. A. O. D. O-12

PROPIEDADES

$ 12,000 SE VENDE CASA ESTUcada, cinco piezas, arboleda de mucho porvenir. Vargas 4716, una cuadra de Mapocho. 11-O

SITIO EN AV. SANTA MARIA, UN paso Plaza Italia, 51 por 49 metros, permutamos por propiedad renta. Negocio fácil y rápido. Greene, Teatinos 86. 30-O

$ 33,000 MAIPU 1207, CASA CONfortable, recién concluída, salón, hall, comedor, seis dormitorios, dos w. c., varias dependencias vendo o arriendo sin intermediarios. 10-O

POR AUSENTARME DEL PAIS, vendo o permuto mi fundo situado en Curicó, 470 cuadras regadas, vendo este fundo en condiciones extraordinariamente ventajosas, a puertas cerradas en el bajo precio de $ 575,000, con muy buenas casas y edificios, entregable en el acto e incluyendo siembras, enseres, maquinarias, útiles y herramientas, todo de primera clase y en perfecto estado comprado y escogido personalmente por mí. También permuto por una buena propiedad de renta en Santiago, que tenga buenos arrendatarios. Dirigirse a: J. L. S., Casilla 4610. 10-O

11,000 VENDO CASA QUINTA, avenida Chile 575, casi esquina Recoleta. Tratar y verla en misma dirección.

$ 70,000 VENDO BUENA CASA HAbitación central. Deuda: 25,000 pesos. Bandera 84, oficina 25.

$ 20,000 VENDO PROPIEDAD ÑUñoa, para comerciante. Bandera 84, oficina 25.

COMPRO SITIO ALREDEDOR DE 900, 2,000 metros, entre Alameda y Avenida Matta, Lira y Vicuña Mackenna. Dirigirse: M. V., Dardignac 108. O 11

DESDE $ 44,000, CHALETS MODERnos, en nuestra manzana residencial, Avenida Seminario, próximo Irarrázaval y dos cuadras de Vicuña Mackenna. Constan de hall, salita, comedor, tres dormitorios, baño y servidumbre, elecricidad, gas, reja al frente con entrada para automóvil. Se están pavimentando las calles adyacentes. Verlos: calle Mujica esquina Seminario. Tratar: Baldomero Palma y Cía., Agustinas 1049. O 14

$ 14,000 VENDESE SITIO ESQUIna, una cuadra de Recoleta, cerca de la Vega. Puente 824. 11-O

CASA COMPRO HASTA $ 12,000, facilidades. Detalles: Casilla 3892.

$ 24,500 VENDO CASA NUEVA, ESTILO moderno, en inmejorable situación, 8 departamentos, luz eléctrica, dos cuadras de Avenida Matta. Cuevas 1283. 11-O

VENDO CASA APROPIADA TODA industria o para ampliar cité, 7 grandes habitaciones, W. C. alcantarillado, electricidad, gas, gran porvenir, central, entre carros, 854 metros cuadrados. Precio módico. Coquimbo 749, su dueño O-11

VENDO CASA EN BARRIO Maestranza, muy asoleada. Washington 1279. Tratar: Avenida Ma[illegible] 1167. O-11

CENTRAL COMPRO CASA RENTA $ 60,000 a $ 100,000. Correo 8, [illegible] 1-O.

ANTES DE BRASIL, EN SANTO Domingo, cómoda casa un piso, nueva, tiene cuatro dormitorios, baño, salón, comedor, hall cerrado con vidrio, servicios y dos patios, último huerto. Precio $ 87,000. Debe 39,000 pesos Caja Ahorros. Se paga con $ 10,000 al contado y resto a plazo. Ernesto Adriasola B., Galería Alessandri 26.

$ 28,000 ALDUNATE 1036, OCHO habitaciones, dos patios, electricidad, 9.50 por 38, construcción sólida, situación inmejorable, deuda Caja Ferrocarriles, verdadera ocasión. 12-O.

OCASION VENDO CASA QUINTA. Irarrázavel 2615. Tratar y verla a toda hora. 11-O.

EN AVENIDAS ESPAÑA, REPUBLICA y Vicuña Mackenna, vendo bonita propiedad para edificación o renta, sin intermediario. Datos: Cochrane 44.

PARA ESTABLECER CRIADERO de aves, deséase arrendar o comprar en Cisterna sitio con árboles, cerrado, dos mil metros con casita pocas piezas, agua potable. Ofertas: A. B., casilla 1531. 11-O.

CASA HABITACION, HASTA $ 100 mil, con o sin renta, en situación central necesito. No me entiendo con agentes. L. L Casilla 1275.

CASA DE RENTA, HASTA $ 800 mil, que dé más del diez por ciento. No trato con agentes. J. L. Bras.l 631.

PROFESIONALES

ZURCIDOS INVISIBLES, NOTABLE zurcidor japonés. Especialista único. Especialidad en viraduras, composturas, transformaciones Son perfectas San Diego 228 Teléfono Inglés 667 Noviembre 11

Mme. BORDEAUX ZURCIDORA, tejedora Especialidad en toda clase zurcidos Recibe órdenes en San Diego 186 Admite viraduras transformaciones. Oct. 11

SASTRERIA MACK. — MONEDA 1031. Ahumada - Bandera. Visitándola comprobará economía, difícil imaginarse sin ver. Mercadería inglesa, linda fantasía. Traje valor $ 350 ahora 200. Trabajos de lujo. Hechuras finas, 100 pesos. Cortador titulado. N—3

ZURCIDOS JAPONESES, INVISIBLES, especialidad viraduras, ternos, sobretodos toda clase composturas No equivocarse. Casa Amarilla. San Diego 236. 15-O

CONDOR 1158 CASA ANTIGUA única especialista zurcidos invisibles. Jersey, sedas, viraduras, hechuras. Transformaciones garantidas. N|O.

PRESTAMOS DE DINERO

ANTICIPAMOS FONDOS SOBRE automóviles y carruajes. Montepío Universal. Meiggs 45. O-18

¡¡DINERO!! FACILITO RAPIDAmente, por automóviles, muebles pianos, mercaderías, fianzas hipotecarias acciones cotizables. Santo Domingo 121°. 22-O

DINERO AL 9% FACILITO SOBRE hipotecas. Anticipo fondos para cancelar deudas y arreglo títulos. Comisión módica.—Julio Pelissier, Morandé 283. O-19

POR CUENTA AGENA FACILITO dinero desde 100 pesos. Fianzas, alhajas, etc. Ejército 756. Casa 8. 12-O.

DINERO PRIMERAS O SEGUNDAS hipotecas: $ 2,000, 5,000, 10,000, 15,000, 20,000. Tramitación rápida. Compañía 1264, oficina 19. 11-O.

DINERO: TENGO PARTIDAS DE $ 10,000 y $ 20,000 al 12 por ciento por propiedades urbanas. Presentar títulos Bandera 84, oficina 25.

PRESTO CUALQUIER CANTIDAD dinero por hipotecas, automóviles, alhajas, valores. Libertad 10. O-10

$ 3,000 NECESITO PRIMERA HIpoteca, por casa calle Lira. Casilla 3272. O 10

REMATES

REMATE NEGOCIOS, MENAJES, encárgase Arce-Campanella García Reyes 28. 11-Octubre

REMATES RECIBO ORDENES: Jav 3714. Teléfono 44. Estación Otto Maass. 10-O

LUIS A. BARAHONA RECIBE ORdenes para remates, anticipa dinero. Delicias 2390. O 13

REMATE DE MERCADERIAS ABArrotes, muebles, que no retiró el comerciante señor Bravo, y que remataré al mejor postor, Serrano 229, mañana 2 tarde. Hay: romana palanca, estanterías, mostradores, conservas, aceites, yerba, galletas, pasas, cajones soda, jabón, pimienta, licores finos, cristalería, enlozados, cocina gas importada, otra económica, mil sacos vacíos. — Arce - Campanella, liquidadores. García Reyes 28.

REMATE DE CARGA REZAGADA. —En la feria del día Martes 9 de Octubre de la Sociedad Comercial de Agricultores, se rematarán las siguientes mercaderías que sus dueños no han retirado de las bodegas Comerciales de don Luis Phillips: 1 máquina trilladora Val. N.o 5393; 1 saldo de postes para cierro, N.o 8256 3 lotes de madera roble. N.o 6481. El remate se efectuará en el local de la feria, calle de Matucana N.o 10 desde la 1.30 para adelante. 12-O.

REMATE MAÑANA ALMACEN abarrotes, Arica esquina Toro Mazote (al poniente de la Estación Central), a las 2 P. M. Hay: gran surtido abarrotes, licores finos, frutos del país, romana 500 kilos, balanza Howe, molinillo número 9, vidrieras tendidas y paradas, estanterías, mostradores, sacos, chuicos, botellas vacías, menaje completo de la casa. — Julio Vargas. Ordenes: Sotomayor 9.

ROPA HECHA

[illegible]PERIA "LA CANTABRICA" Ofrece precios de costo: ternos, so[illegible] [illegible]dos de ricos casimires, cortes [illegible]. Paletoes, pantalones, sombre[illegible] [illegible] calzado. [illegible]

[illegible] [illegible]lo 694. Ofrece en baratura ternos, ambos, paletoes, pantalones, sombreros, calzado, todo desinfectado N|O

[illegible] ANDRES BELLO, NUmero 601, esquina Recoleta; ofrece ternos, paletoes, ambos, pantalones, ternos de niños, sombreros, calzado, precios baratísimos todo [illegible] [illegible] N|O

[illegible] SAN Diego 236, casa compraventas Realiza ternos, ambos, vestones, pantalones, calzado nuevo, usa[illegible] Facilidades de pago. 10-N

ROPERIA LA CASA VERDE, ESmeralda 857, entre San Antonio y 21 de Mayo. Realiza ternos, ambos, paletóes, todo de casimires extranjeros, corte correcto, sombreros, calzado. Visítenos casero, aproveche nuestros precios. N|O

ROPERIA MANUEL RODRIGUEZ, esquina San Pablo ofrece en baratura ternos ambos, paletóes, pantalones, todo de ricos casimires surtido colores para todas medidas; sombreros calzado desinfectados.

TRAJES FANTASIA ARRIENDO. San Antonio 768. O—12

VENDO ROPA DE HOMBRE. MAdrid 1117.

REMATE

Por acuerdo de los interesados en la liquidación de la sociedad conyugal habida entre doña Elvira Cruzat de Rivera y don José Manuel Rivera, celebrado ante el árbitro que la practica, el abogado don Maximiliano Roldán, saldrán a remate el 16 de Octubre en curso, a las 4 P. M., y en su estudio, Compañía 1678, las siguientes propiedades ubicadas en la subdelegación Loncomilla, del departamento de San Javier de Loncomilla:

1.a FUNDO SAN LAZARO, con predio anexo.

2.a FUNDO CHOCOA.

El mínimum para cada uno de dichos fundos será la suma de

$ 80,000.00

pagadera en tres parcialidades iguales; la primera al contado, la segunda a seis meses plazo, y la tercera a un año plazo. Bases y títulos en calle Compañía 1678.

MAÑANA JUEVES

De 1.30 a 6 P. M.

Gran Remate de Productos Agrícolas

QUESOS Y MANTEQUILLA

DE LAS MARCAS MAS ACREDITADAS

FERIA URETA Y CIA.

Delicias 3410

REMATE

DEL MENAJE DE CASA

DE LA SUCESION DE LA SEÑORA MERCEDES DONOSO v. DE SANCHEZ

730 - RECOLETA - 730

FRENTE A LA RECOLETA DOMINICA

El JUEVES 11 del presente de 10 a 12 y de 2 adelante

—: HAY :—

SALON.—Rico piano de cola **Chickering**; magnífico amoblado tapado tapiz terciopelo de Génova; cortinajes iguales al amoblado. Gran espejo dorado con consola tallada en madera; juego de boul y mesa de centro de caoba con marquetería de bronce, nácar y marfil; espejo dorado luna biselada; columnas de mármol; figuras de terracotta; cuadros al óleo originales de Pantaleón, Drake, Orteg, Mocchi y otros autores; lindos grabados en colores, jardineras de ébano; lámpara de pie porcelana china; rico alfombrado tripe Bruselas, etc., etc.

ESCRITORIO.—Rico escritorio antiguo de jacarandá; amoblado tapado tapiz yuto antiguo; estante de nogal para libros, brasero de bronce antiguo; sillón giratorio; columnas de madera tallada con figuras; tapiz antiguo; cuadros religiosos al óleo; etc., etc.

COMEDOR.—Magnífico amoblado de encina tallado, con mármol rosa, compuesto de: gran aparador, 2 trinches, mesa de correderas y 12 sillas asiento cuero Córdoba; servicio porcelana Limoges para 24 personas; rica cristalería baccarat muy completa y numerosa; plaquées finos, en centros de mesa; servicio para té, fiambrera, alcuza, paneras, fuentes, tapas de plaqué; mantelería de hilo; mesas para servicio; colección de platos de colgar; 4 lindas acuarelas italianas, muy antiguas; pedestales, jardineras, etc.

DORMITORIO.—Amoblado Luis XVI de nogal tallado con ropero de 3 cuerpos, lunas biseladas y mármoles rosados; otro amoblado de nogal francés importado, con ropero de 1 cuerpo con luna biselada, 2 chiffonier con bandejas; veladores y mesa de centro; gran marquesa de nogal; catres de bronce antiguos; amoblado Reps de seda, sillones tapizados en felpa; mesas de caoba; rico guardarropa de caoba; sillones Colonial de caoba; un Cristo quiteño; figuras religiosas; Virgen de Lourdes tallada en madera; columnas de mármol; grabados religiosos, delanteros, alfombrado, etc.

ORATORIO.—Gran altar de encina tallado a mano; silla púlpito; reclinatorios tapiz cuero; ornamentos, casullas, albas, cáliz completo de plata dorada; ternos completos de ornamentos; misal romano, candelabros, manteles, albas de encaje inglés muy finas, etc., etc.

BAÑO.—Tina de fierro enlozado; calentador de cobre; gran lavatorio de mármol con llaves niqueladas y dos tazas; botiquín, útiles de cirugía, guardarropas, etc., etc.

VARIOS.—Muebles para despensa con cajonería para granos; mesas cubiertas de mármol grueso; batería de acero enlozado, pailas de cobre, surtido de tamaños; máquinas batidoras, picar carne, heladeras máquinas para dulces, moldes, frascos loza y cristal; artículos de fierro enlozado, herramientas, carniceras, etc. Cocina económica, batería de cocina, estantes fierro para olla, carniceras, armarios, mesas forro zinc y cubiertas cristal; chuicos y ollas de greda, etc.

UN LOTE DE ROPA DE HILO; muebles sueltos, palmeras y Arzofilas en tinas, etc., etc.

Y DEMAS A LA VISTA HOY, DE 10 A 12 Y DE 2 A 5 P. M.

VICTOR ARAYA L.,

MARTILLERO DE HACIENDA.

Remate del Menaje de Casa

DE LA SUCESION DE DON ANIBAL PINTO CRUZ

Hoy Miércoles, 10 a las 2 P. M.

1943 - AGUSTINAS - 1943

—HAY:—

SALON I.— Amoblado dorado Luis XVI, forro seda rosada listado, compuesto de sofá lit de repos, 2 sillones bergeres y 2 sillas; **un boul bombé con bronces,** sillas de centro, **3 lindos cortinajes de moiré de seda rosado** y un salón de género igual, biombo, mesa de centro dorada, estatuas de mármol y porcelana, **un abanico de carey pintado al acuarela por F. Martín,** Granada; cuadros al óleo, lamparita de cristal galé, estufa eléctrica, **linda lámpara de cristal bacarat,** rica alfombra afelpada rosada, etc.

SALON II.— Amoblado confortable forro de seda, compuesto de 1 sofá, 2 bergeres y dos sillita talladas; chiffonier, papelera, mesas de bridge, pedestales, jardineras, grabados, lámpara de bronce, alfombra inglesa, etc.

ESCRITORIO.— Amoblado de cuero Chesterfield compuesto de sofá y dos sillones, **escritorio de cortina y mesa de centro de roble americano,** estante, un boceto "Araucano, cortinajes de seda azul, grabados, lámpara y farolito de fierro, alfombra ,etc.

COMEDOR.— Amoblado tallado Renacimiento, compuesto de aparador de tres cuerpos y dos trinches, mesa de correderas, doce sillas de encina, talladas, **servicio de cristales y loza, gran servicio de plaqué para té,** jardinera de plaqué y cristal, fruteros, canastillos, balde para hielo y otros útiles de comedor, **lámpara de pantalla,** alfombra, etc.

HALL.— Lindo amoblado estilo Reina Ana, enjuncado con cojines de felpa violeta, compuesto de sofá y 3 sillones, **otro amoblado estilo Misión con tapiz de cuero,** porta-abrigos, mueble licorera tallado, mesa de arrimo tallada, cuadros, planta grande Arzophila, lámparas y faroles de fierro, choapinos, alfombra de escalera, etc.

DORMITORIO I.— Lindo amoblado importado, de roble americano, bombé con cubiertas de cristal, compuesto de ropero con 2 espejos, chiffonier, cómoda, toilette, 2 veladores, mesa y escritorito de señora; catre de bronce cuadrado pabonado, catre de bronce cuadrado con barandas, para niño, amoblado de asiento con tapiz de cretona, lámpara de plato, petate, etc.

OTROS DORMITORIOS.— Un amoblado con bronce estilo Luis XVI, compuesto de ropero, chiffonier, toilette y 2 veladores; **dos ricos catres americanos de bronce,** diván forro de seda, **otro amoblado estilo inglés, compuesto** de ropero con espejo y cajonerías cómoda, peinador y velador, sofá lit de repos, lámpara de pantalla, catres de fierro con bronce, **amoblado de dormitorio estilo americano,** etc.

VARIOS.— Amoblado de hall, estilo Luis XIII, forro de cuero, archivador de cortina, tina de baño enlozada, **bidet, lavatorio de columna,** rico **Califont Ewars niquelado,** cocina a gas con hornos esmaltados, etc., etc.

A LA VISTA HOY, DE 9 A 12 A. M.

Se arrienda la casa:

JORGE Y VICTOR EYZAGUIRRE H.,

MARTILLEROS DE HACIENDA.

Remate del Menaje de Casa

DEL SEÑOR ANTONIO AVILES N.

MAÑANA JUEVES A LAS 2 P. M.

121 Campo de Marte 121

—: HAY :—

SALON.—Rico piano vertical "Ibach", lindo amoblado dorado Luis XVI forro de seda, compuesto: de sofá Lit de Répos, dos sillones redondos y cuatro sillas; 4 cortinajes iguales de seda, espejo y consola dorados, mesas de centro, pedestales, estatuas de bronce, cuadros al óleo; **linda lámpara de cristal baccarat con bronces,** rica alfombra de una pieza, rosada, etc.

ESCRITORIO.—Sofá y dos sillones **Chesterfield forro de cuero,** rica mesa escritorio, 2 estantes, jarrones, pedestales, **Garabina Winchester,** estufas, cuadros, alfombra tejida, lámpara de cristal y bronce, etc.

COMEDOR.—Lindo amoblado de marquetería con bronces estilo Luis XVI, compuesto de aparador bajo con espejo, trinche y vitrina; mesa de correderas, **12 ricas sillas de nogal francés con cuero de Córdoba,** vitrina bombé con cristales, servicios de cristales Muselina y porcelana francesa, para 18 personas; piezas de centro, 2 servicios de plaqué para té, paneras, jarros, fruteros, mantequillera y diversos útiles, **lindos cubiertos de plaqué Luis XVI** para 12 personas, mantel deshilado, carpeta, reloj de colgar, cuadros al óleo, tapicería grande, lámpara de cristal cortado con bronces, etc.

DORMITORIO I.—Lindo amoblado de marquetería con bronces estilo Luis XVI, compuesto de ropero de 3 cuerpos peinador, cómoda con espejo, 2 marquesas y dos veladores, amoblado de asiento de felpa bordado, dos cortinajes iguales, servicio de lavatorio de plaqué, dos pieles de alpaca, cobertores de seda; **alfombra de Smyrna,** lámpara de cristales, etc.

HALL.—**Magnífico amoblado importado del Japón, de madera de cerezo tallado,** compuesto de gran mueble paragüero, cuatro sillones y mesa de centro; **sofá y mesa redonda de caoba antiguos,** grupo carro romano de bronce, jardineras, pedestales, alfombras tejidas, varillas de bronce de escalera, etc.

VARIOS.—Dormitorio estilo inglés color caoba con ropero, peinador y velador, catre de bronce cuadrado, tina enlozada, cocina a gas, **una mantilla española de encajes negros,** delanteros de piel, etc.

A LA VISTA HOY, DE 2 A 6 P. M.

Jorge y Victor Eyzaguirre

MARTILLEROS DE HACIENDA.

Remate de prenda de plazo vencido

Hoy Miércoles 10 de Octubre, a las 9 1|2 A. M., el martillero señor Meza, rematará en la **Casa de Préstamos "EL SOL", calle San Diego N.o 1602,** las prendas no rescatadas y comprendidas entre los números 29,316 a 30,621 y 21,297 a 22,102.

Hay: Sobrecamas, mantas y ponchos de felpa y castilla, anillos con brillantes y piedras de color, servicio de mesa de plaqué y loza, cuellos y manguitos de piel, manteles y servilletas, carpetas, peso mostrador, relojes y cadenas de oro y plata, armas de fuego, cortinas de felpa y punto, sillas de montar chilenas e inglesas, máquinas de coser etc., etc.

Hoy Miércoles 10 de Octubre, a las 10 1|2 A. M., el martillero señor Jorquera, rematará en la **Casa de Préstamos "LA PEDRO DE VALDIVIA", Avenida Irarrázaval número 2520,** las prendas no rescatadas y comprendidas entre los números 62,005 a 65,104.

Hay: Pañuelo de rebozo, mantos de seda y velo, ternos de casimir, vestidos, blusas, batas, abrigos y calzado en gran cantidad, anillos con brillantitos y piedras de color gran surtido en ropa interior y de cama, ponchos y mantas, sillas de montar chilenas e inglesas, máquinas de coser de mano y de pie, relojes y cadenas de oro y plata etc., etc.

Hoy Miércoles 10 de Octubre, a las 2 P. M., el martillero señor Balmaceda, rematará en la **Casa de Préstamos "LA SAN VICENTE", calle Blanco Encalada N.o 2781,** las prendas no rescatadas y comprendidas entre los números 82,050 a 85,811.

Hay: Ternos de casimir, vestidos blusas, batas, abrigos, sobretodos, calzado, mantos de seda y velo, pañuelos de rebozo, manteles y servilletas, ponchos y mantas de felpa y castilla, servicio de mesa de plaqué, loza, catres de fierro con bronce, colchones, sommiers, retazos de géneros y cortes de casimir, manteles y servilletas, sillas de Viena etc., etc.

Hoy Miércoles 10 de Octubre, a las 4 P. M., el martillero señor Rivas, rematará en la **Casa de Préstamos "LA YUNGAY", calle San Pablo N.o 2602,** las prendas no rescatadas y comprendidas entre los números 37,269 a 39,699 y 2,841 a 1000.

Hay: Relojes y cadenas de oro y plata, máquinas de coser de mano y de pie, cortes de casimir y retazos de géneros, bolsas de plata y maletines de alpaca, choapinos, violines y guitarras, gran surtido en ropa y calzado para hombres y señoras, ponchos y mantas, catres de fierro con bronce, colchones, sommiers, frazadas, sábanas, colchas sobrecamas y muchas otras especies.

Las prendas estarán a la vista desde dos horas antes del remate.

El Jueves 11 de Octubre, a las 9 1|2 A. M., el martillero señor Meza, rematará en la **Casa de Préstamos LA BOLA DE ORO, Av. Delicias N. 2939,** las prendas no rescatadas y comprendidas entre los números 67,915 a 70,807 y 628.

Hay: automóvil DODGE, cuadros al óleo, cadenas y relojes de oro y plata, bolsas y maletines de plata y alpaca, cortes de casimir y retazos de géneros, pañuelos de rebozo, amoblado de dormitorio con espejos y mármoles, sillas de montar chilenas e inglesas, manteles y servilletas, alfombras de una pieza, rosas con brillantes y diamantes, prendedores con brillantes, medio amoblado tapizado, etc., etc.

El Jueves 11 de Octubre, a las 10½ A. M., el martillero señor Rivas rematará en la **Casa de Préstamos LA SANTA ROSA, Av. Delicias N. 3061,** las prendas no rescatadas y comprendidas entre los números 76,022 a 77,911.

Hay: cortinas de felpa y punto, ponchos y mantas de felpa y castilla, muebles de dormitorio y comedor con mármol y espejo, sobretodos, servicio de te de plaqué, armas de fuego, manteles y servilletas, máquinas de coser, cortes de casimir y retazos de géneros, relojes y cadenas de oro y plata, prendedor con diamantes, sillas de Viena, etc. etc.

El Jueves 11 de Octubre, a las 2 P. M., el martillero señor Jorquera, rematará en la **Casa de Préstamos "LA CRUZ BLANCA", Av. Independencia N. 360,** las prendas no rescatadas y comprendidas entre los números 29,931 a 36,322.

Hay: gargantillas y pulseras de oro, máquinas de coser de mano y de pié, manteles y servilletas, peso mostrador, anillos con brillantes y piedras de color, relojes y cadenas de oro y plata, pañuelos de rebozo, sillas de montar y de Viena, ropa y calzado en gran cantidad, etc., etc.

El Jueves 11 de Octubre, a las 4 P. M., el martillero señor Balmaceda, rematará en la **Casa de Préstamos LA REPUBLICA, Av. Independencia N. 762,** las prendas no rescatadas y comprendidas entre los números 78,779 a 84,702.

Hay: máquinas de coser de mano y de pie, pañuelos de rebozo, cortes de casimir, escopetas y revólvers, retazos de géneros, anillos con brillantes y piedras de color, ponchos y mantas, manteles y servilletas, prendedores con perlas y diamantes, mantos de seda y velo sillas de montar chilenas e inglesas impermeables y muchas otras especies.

Las prendas estarán a la vista desde dos horas antes del remate. PAGO AL CONTADO.

EL INSPECTOR.

IMPRENTA

REMATE JUDICIAL

Hoy a las 3 de la tarde, se rematará la imprenta, por orden del 3.er Juzgado Civil, de don Víctor Caldera, depositada en Independencia 285. Hay prensas, tipos, máquina para cortar papel, viñetas, etc. A la vista. Pago al contado.

ALBERTO ECHEVERRIA,

Martillero de Hacienda.

REMATE

DE LAS EXISTENCIAS Y MEJO
DE LA BODEGA DE VINOS, D
SEÑOR MANUEL CERDA
PORTALES

1867 - SANTO DOMINGO - 18

**HOY MIERCOLES 10 DEL PRESE
DE 10 A 12, Y DE 2 ADELANTE**

EN UN LOTE O AL DETALLE

—: HAY :—

VASIJA.— 9,000 arrobas, vasija de roble americano en fudres de 30, 60, 70, 130, 150 y 300 arrobas, viajeras, de 10 arrobas, barriles tamaños surtidos cos y damajuanas, botellas vineras negras y bla otros envases.

VINOS.— 25,000 litros vino tinto Pinot y reservado rriente, de 3 años, 800 botellas con vinos blancos tos especial. 800 botellas vinagre.

MAQUINARIAS. — 2 filtros GASQUETT, 2 bombas cas con motores de 3 y 5 HP., máquinas tapadoras nadoras, caldero esterilizador Filtro amianto SEITZ cadoras, lavadoras de botellas, mangueras, lla bronce, graduadores, etc., etc.

UTILES Y ENSERES.— 4 carretones de dos ruedas neses en perfecto estado, 1 camión de 4 ruedas na de plataforma de 500 kilos, corchos, cajones parto, cápsulas para botellas, estantes, mesones, etc.

MUEBLES OFICINA. — Escritorios ministro y parados quina escribir UNDERWOOD, caja de fondos ST muebles de asiento, estantes para libros, mamparas sa de copiar. útiles de escritorio, etc., etc.

MEJORAS.— Una bodega de 2 pisos, de 10 metros de largo, con 400 planchas de fierro galvanizado, 7 pies, enmaderación de roble y pino, galpones ballerizas, etc., etc.

NOTA.— Para el caso que hubiere interesados por la bodega con sus existencias, instalaciones, útiles y mejoras UN LOTE, se ofrecerá con el bajo MINIMUM de $ No habiendo interesados se PROCEDERA AL DETALLE Los interesados pueden consultar el inventario en mi ña, AGUSTINAS 865, de 10 a 12, y de 2 a 4 P. M.

Los interesados al LOTE deberán presentar una bo depósito a la vista y a la orden del suscrito por $ 5,000.

A LA VISTA DESDE HOY, DE 9 A 11, Y DE 2 A

VICTOR ARAYA L.

Martillero de Hacienda

RIVAS Y CALVO

Remate del Menaje de Cas

RICO AUTOMOVIL CHANDLER TURISMO, 7 ASIE

PERFECTO ESTADO

Del Sr. Martín Figueroa Velas

1837 - SANTO DOMINGO - 18

Hoy Miércoles, a las 2 P.

POR CAMBIO DE RESIDENCIA
(AUNQUE LLUEVA)

—HAY:—

SALON.— Piano 1|2 cola Raps, rico amoblado francés, esti XV, forro brocato color damasco, compuesto de: **2 sofáes, 4 1 Berger y 12 sillas, gran espejo Luis XV con consola** y otr Florentino con luna bislada, 7 cortinajes de brocato de **gran alfombra de Bruselas azulina** de 14x5 metros, mesas doradas, pedestales, cuadros al óleo, lindas jardineras de con pedestal, vitrina dorada Luis XVI, estatuas de mármol, al óleo, etc.

UN RELOJ DE ORO Walthan, uno íd. para señora, otro con cadena y 2 cadenas de oro.

HALL.— Autopiano americano con 57 rollos de música da, rico juego muebles de caoba antiguo tapizado en broca con un sofá y 6 sillas, otro tapiz felpa con un sofá, 2 sillo queta y 4 sillas, lámpara de bronce y cristal, 6 luces, esp XVI marco dorado, **alfombra de Smyrna,** choapinos, boul de dá, cuadros al óleo grabados, **mesas de arrimo y de centro estilo imperio.**

ESCRITORIO.— Amoblado estilo Renacimiento forrado rroquí, compuesto de un sofá, 2 sillones y 6 sillas, **escritorio tro y estantes de jacarandá,** 4 cortinajes de 2 hojas, sillón escudo de bronce antiguo, **caja de fondos,** pedestales, esta bronce, cuadros al óleo, libros en castellano y francés, etc.

COMEDOR.— Amoblado Renacimiento compuesto de apa 2 trinches msa de extensión y 12 sillas asiento tapizado de felpa granate de 2 hojas, alfombra de una pieza, juego bles Chesterfield forrados en cuero con un sofá y 2 sillones tales, estatuas de mármol, centros, jardineras, floreros, alcu neras y servicios para té de plaqué, servicio de porcelana, cuadros al óleo, grabados, etc.

DORMITORIO.— Rico juego de muebles estilo Luis XV tado con un ropero de 3 cuerpos, marquesa y 2 veladores, de una pieza, cortinas de 2 hojas, amoblado de asiento forrado da rosada, compuesto de 1 sofá, 2 sillones y 6 sillas, mesa tro, etc.

OTROS DORMITORIOS.— Amoblados de 1 y 3 cuerpos, tos de ropero, peinadores, chifonier y veladores, catre de sommier, alfombras, etc.

COCINA Y VARIOS.— Juego de muebles de vestíbulo, americano y color caoba, paragüero con espejo, mesas forra dineras, pedestales, cuadros grabados, etc.

A LA VISTA HOY MIERCOLES, DE 9.30, ADELANTE

Carlos Rivas Vicuña - Arturo Calvo Macke

MARTILLERO DE HACIENDA TELEFO

RIVAS Y CALVO

GRAN REMATE

de las patentes, materiales enseres y útile un sólo lote de la Sociedad Silos Brooks Limitada

3411 - MAPOCHO - 341

Hoy Miércoles 10 de Oct. a las 11 A.

(AUNQUE LLUEVA)

— HAY —

PATENTE N.o 3817 correspondiente a la exclusividad elaboración de materiales para el "Silo Brooks" y trucción de dicho silo en el país.

PATENTE N.o 4309, correspondiente a mejoras patentadas ra el mismo silo.

18 Juegos moldes y tablas para hacer las duelas y 11 plataformas andamio para armar silos.

13 mesas para molderos.

3,000 tablas pino para duelas.

286 palos para dinteles.

1,500 tacres de madera para duelas.

Además, remataremos por separado una planta de noplastia completamente instalada y trozos de rieles de metros, tipo B, 35 k. por metro y un camión de carga

DATOS Y A LA VISTA DESDE HOY MIERCOLES PRESENTE.

Carlos Rivas Vicuña Arturo Calvo Macke

Martillero de Hacienda Teléfono